MUSIQUE

DES CHANSONS

DE BÉRANGER

PROCÉDÉ TYPOGRAPHIQUE D'EUGÈNE DUVERGER

PARIS. — IMPRIMERIE J. CLAYE, RUE SAINT-BENOIT, 7

MUSIQUE

DES CHANSONS

DE BÉRANGER

AIRS NOTÉS ANCIENS ET MODERNES

Septième Édition

AUGMENTÉE DE LA MUSIQUE DES NOUVELLES CHANSONS

ET DE TROIS AIRS AVEC ACCOMPAGNEMENT DE PIANO

PAR HALÉVY ET Mme MAINVIELLE-FODOR

PARIS

PERROTIN, LIBRAIRE-ÉDITEUR

RUE FONTAINE-MOLIÈRE, 41

—

M DCCC LVIII

Digitized by the Internet Archive
in 2011 with funding from
The Institute of Museum and Library Services through an Indiana State Library LSTA Grant

http://www.archive.org/details/musiquedeschanso00bran

AIRS

DES

CHANSONS DE BÉRANGER

LE ROI D'YVETOT.

Air: *Quand un tendron vient en ces lieux.*

N° 1.

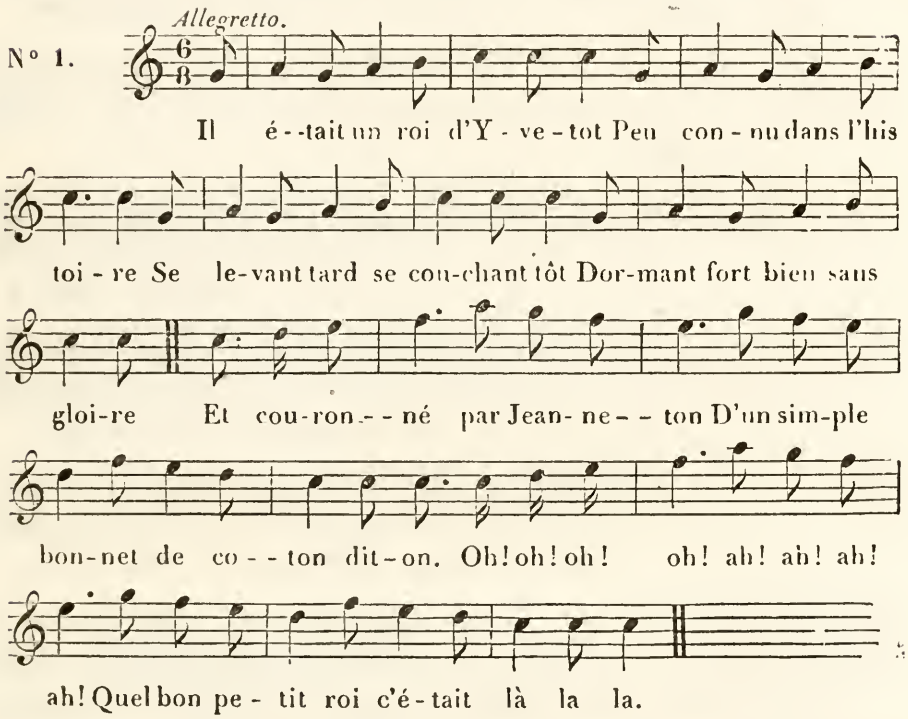

LA BACCHANTE.

Air: *Fournissez un canal au ruisseau.*

N° 2.
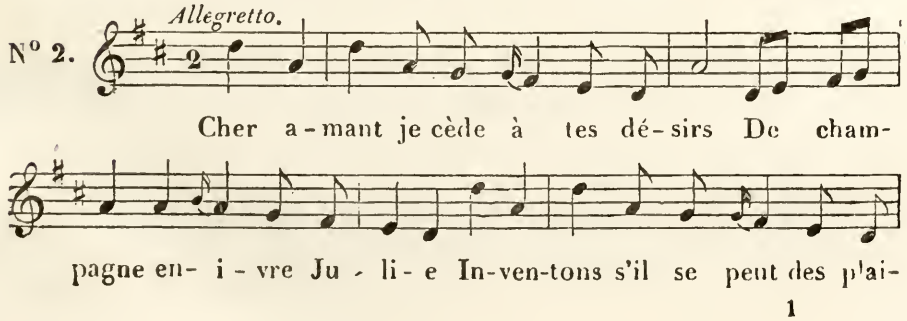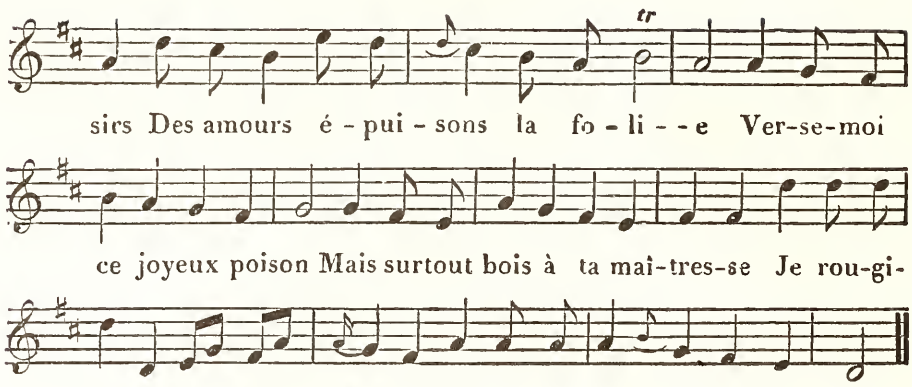
LE SÉNATEUR.

Air : *J'ons un curé patriote.*
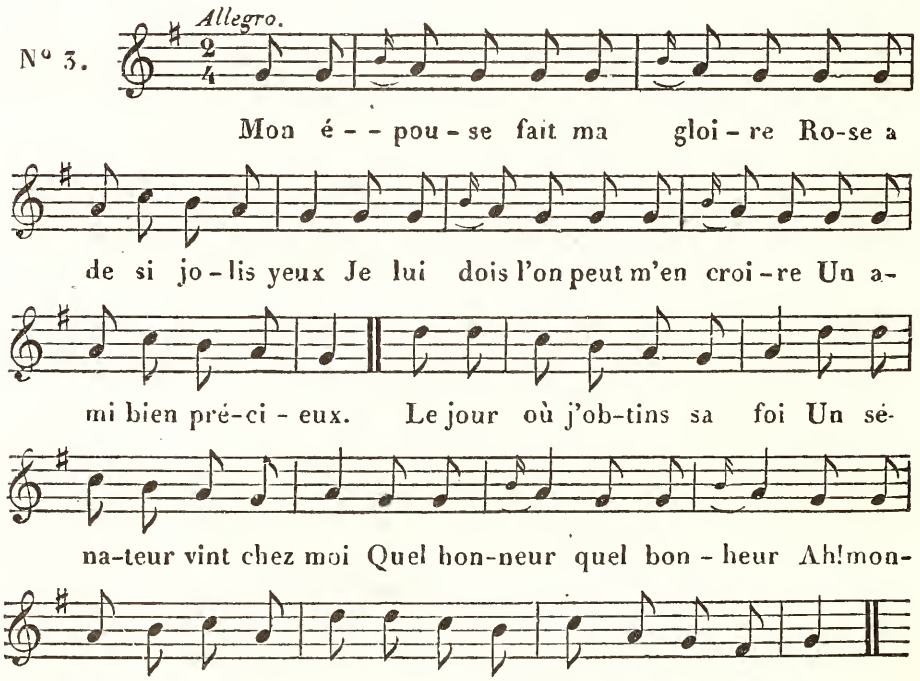
L'ACADÉMIE ET LE CAVEAU.

Air : *Tout le long de la rivière.*

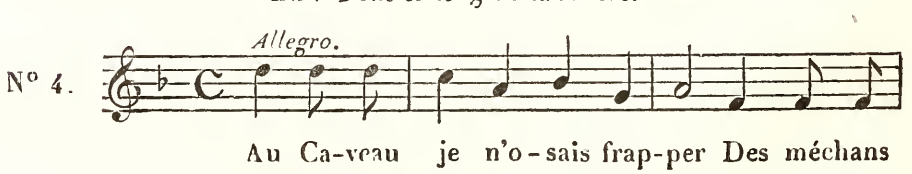

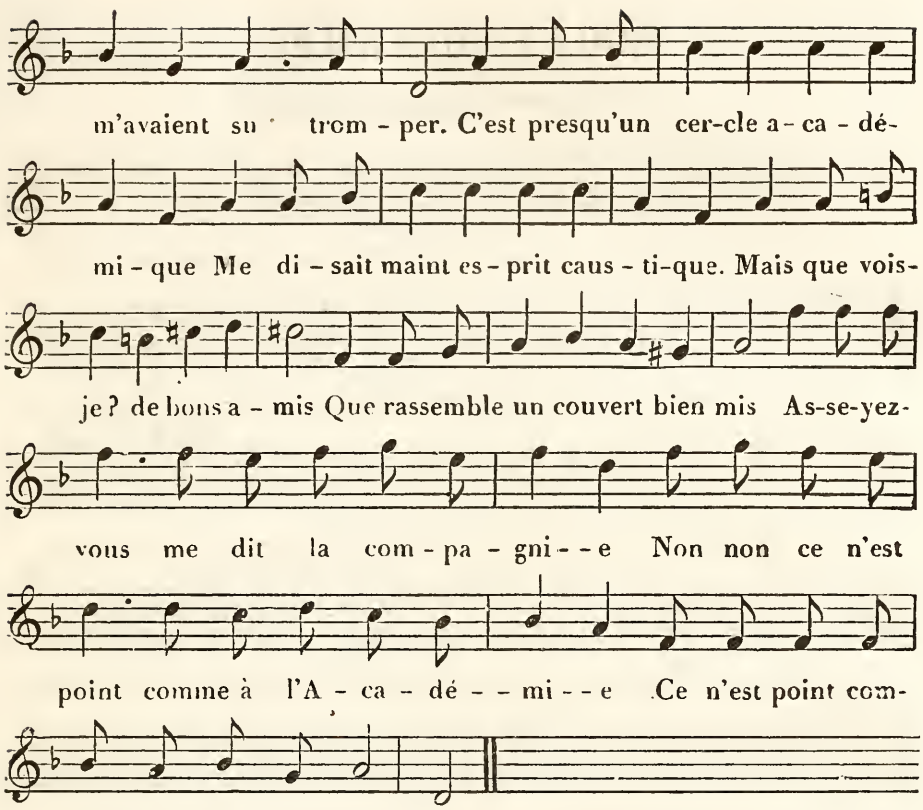

LA GAUDRIOLE.

Air : *La bonne aventure.*

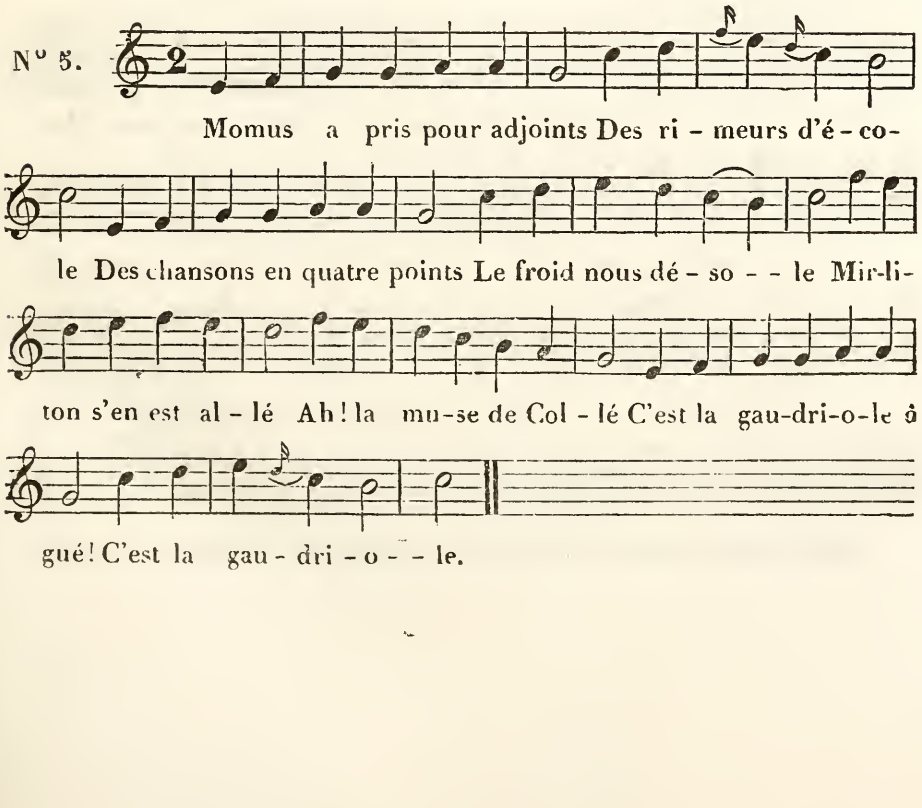

ROGER BONTEMPS.

Air de la ronde du camp de Grandpré.

N° 6.

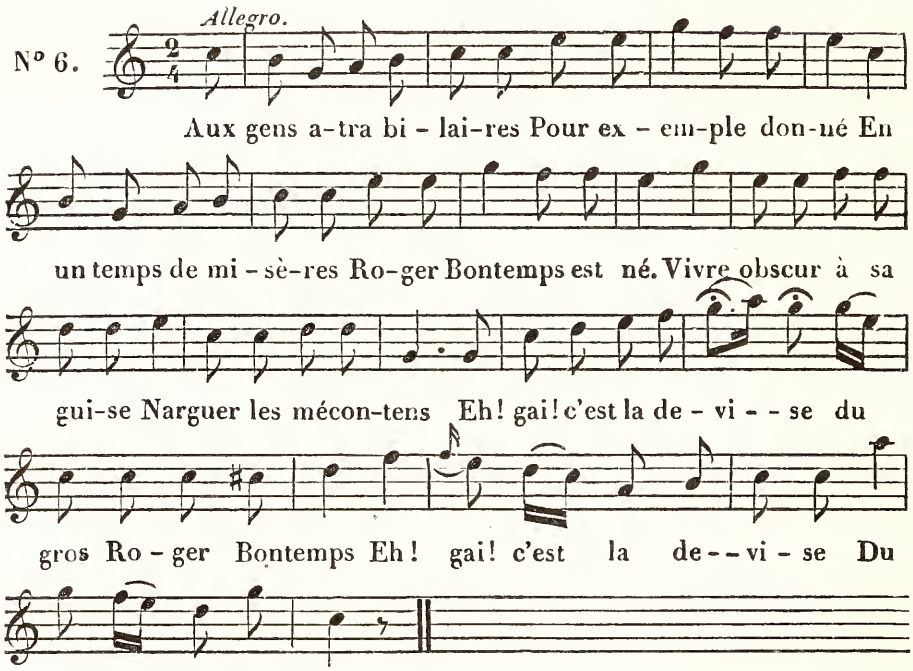

MÊME CHANSON,

Musique de M. Amédée de Beauplan.

N°6 *bis.*

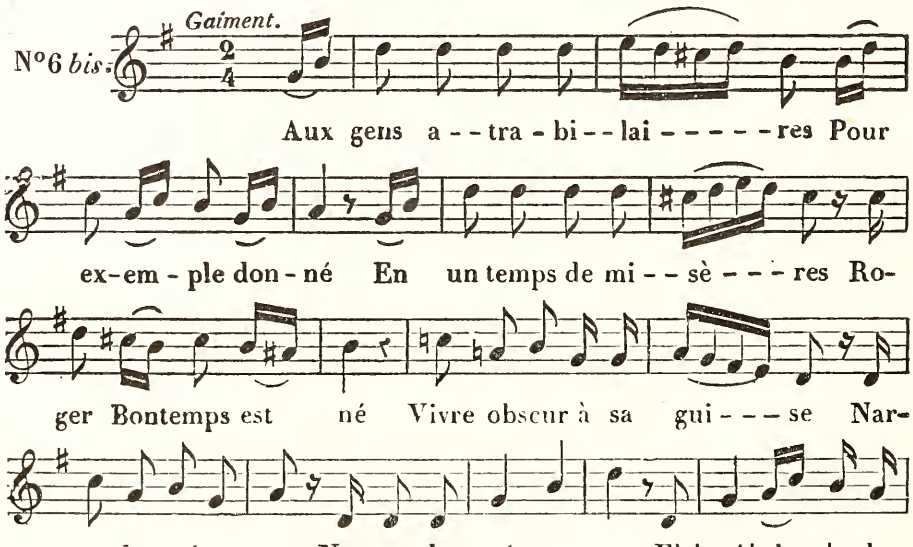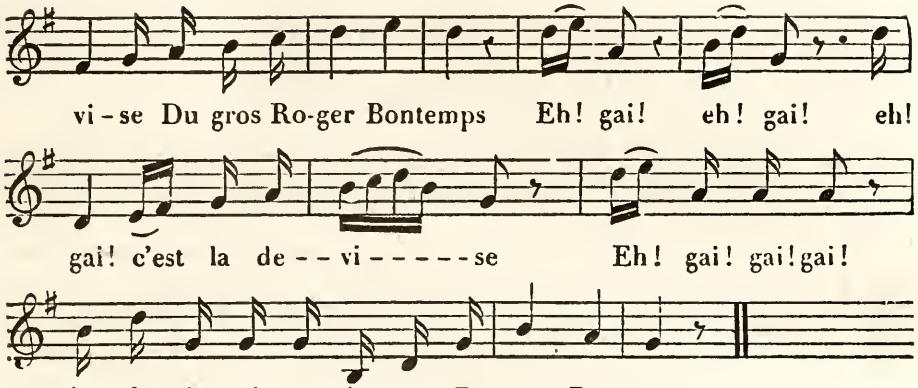

PARNY N'EST PLUS!

Musique de M. B. Wilhem.

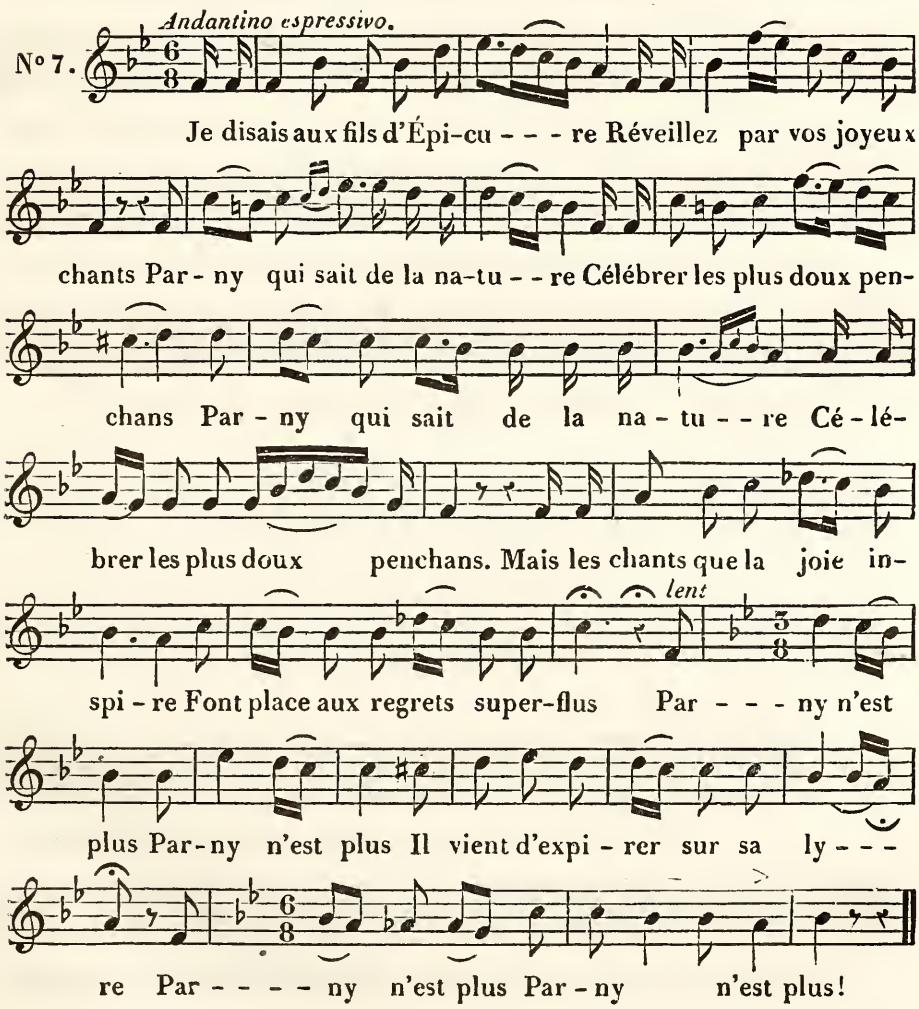

MA GRAND'MÈRE.

Air : *En revenant de Bâle en Suisse.*

No 8.

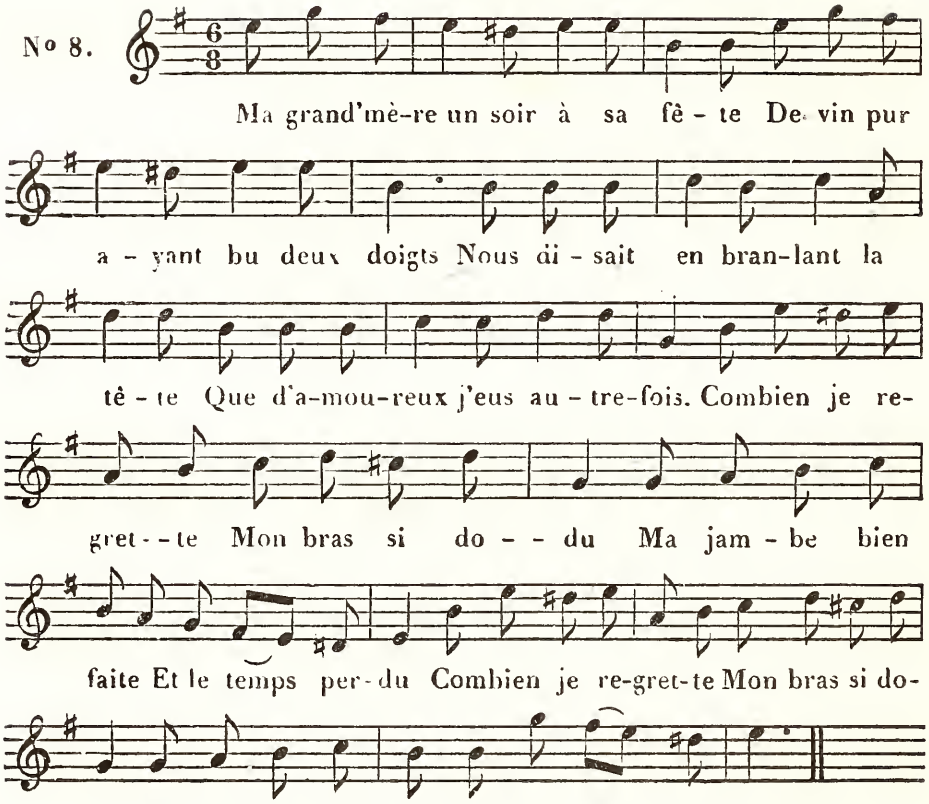

LE MORT VIVANT.

RONDE DE TABLE.

Air des Bossus.

No 9.

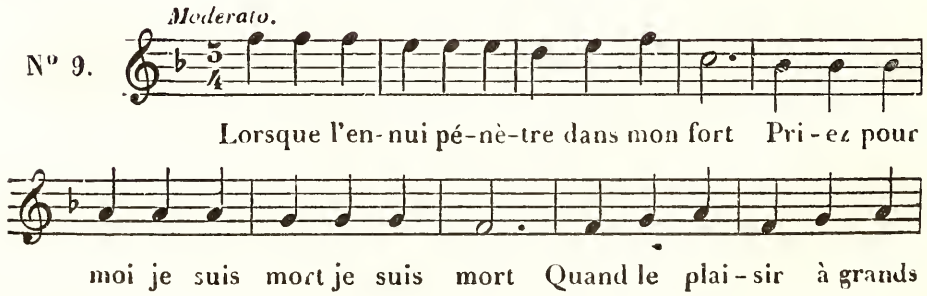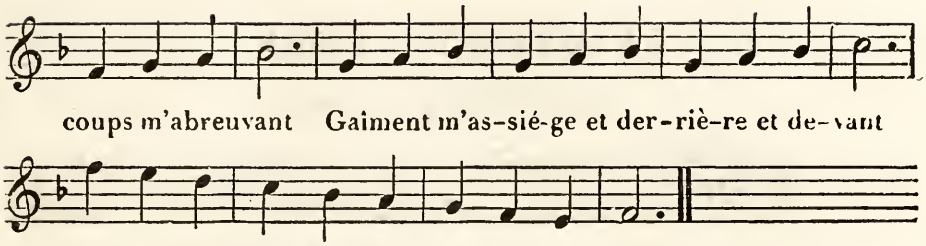

LE PRINTEMPS ET L'AUTOMNE.

Air de Lantara (de Doche).

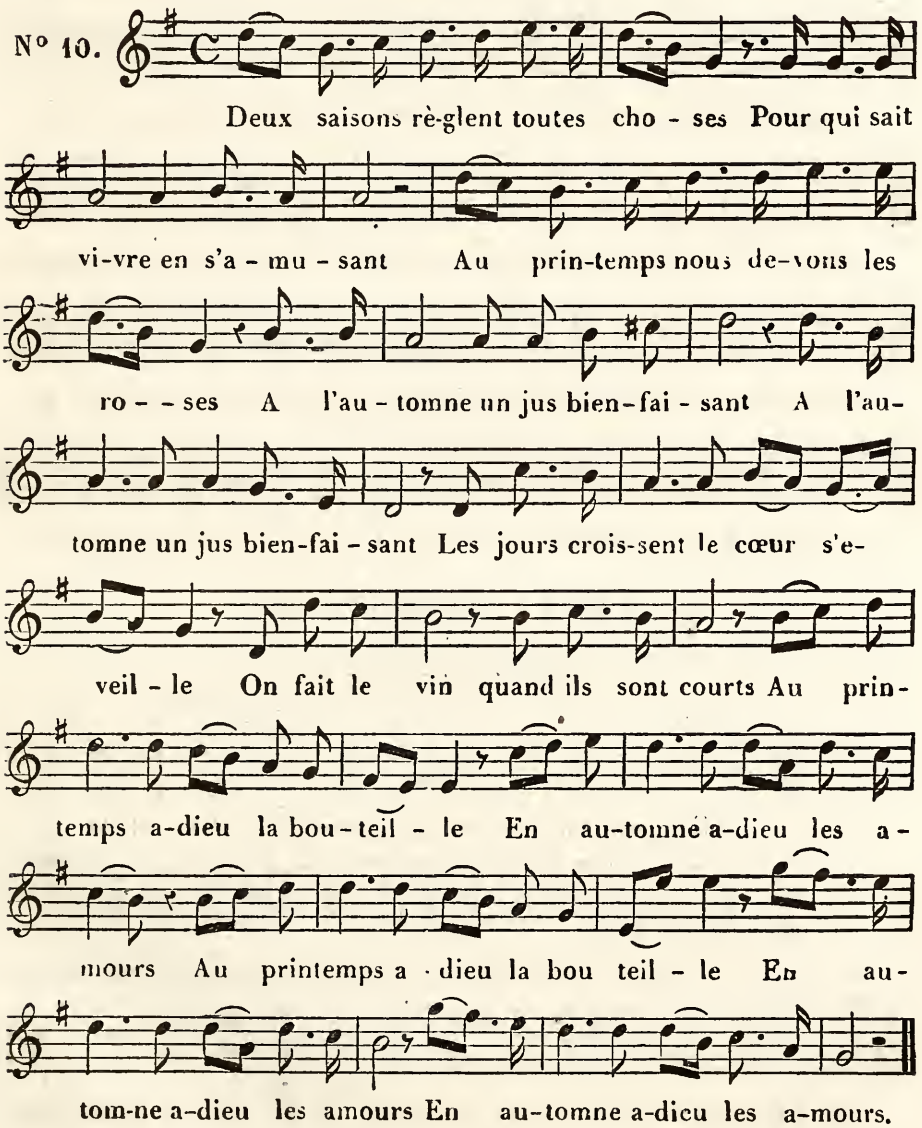

LA MÈRE AVEUGLE.

Air : *Une fille est un oiseau.*

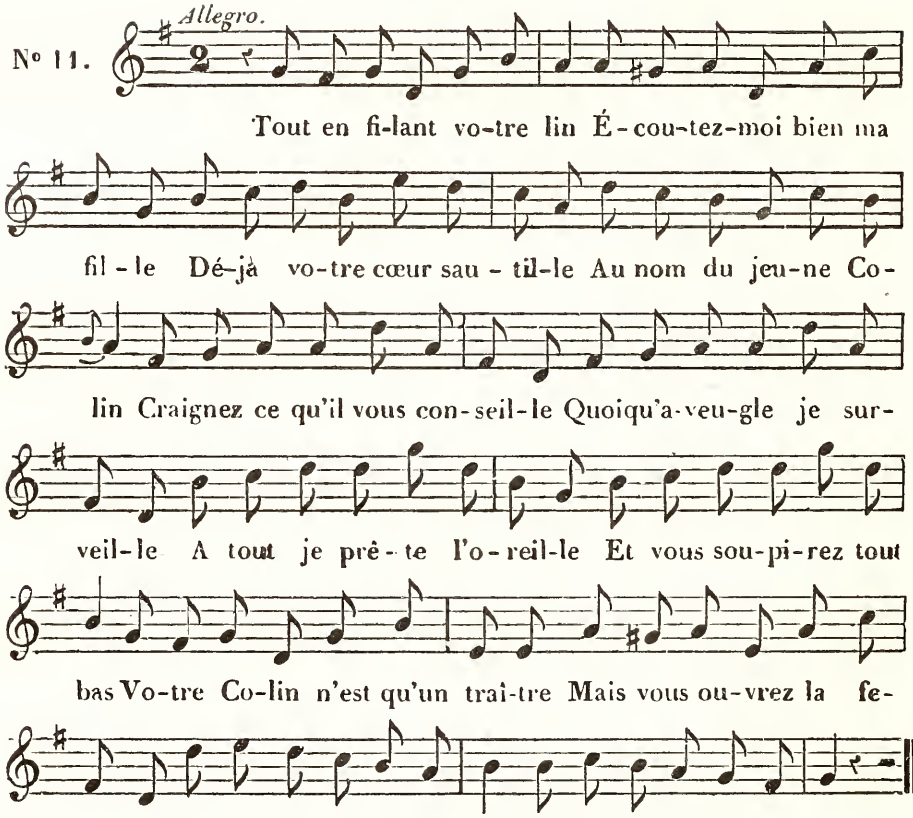

LE PETIT HOMME GRIS.

Air : *Toto, carabo.*
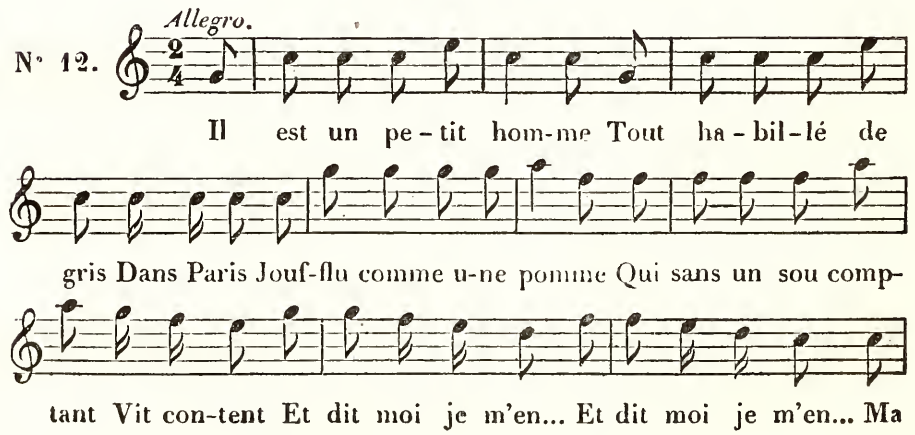
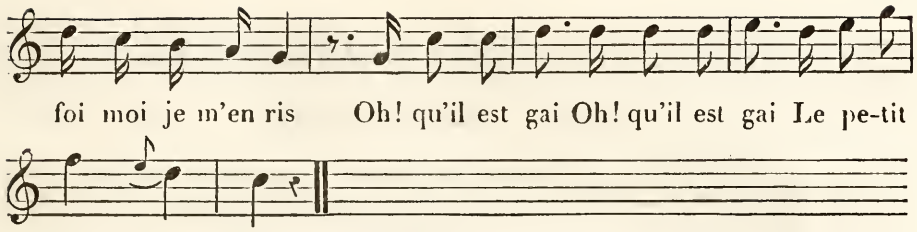

LA BONNE FILLE

OU LES MŒURS DU TEMPS.

Air : *Il est toujours le même.*
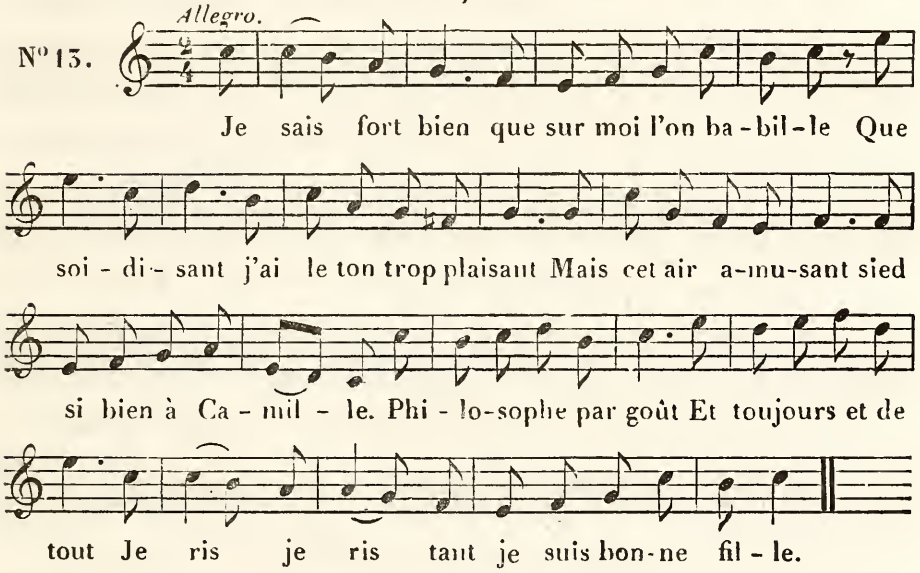
AINSI SOIT-IL.

Air : *Alleluia.*
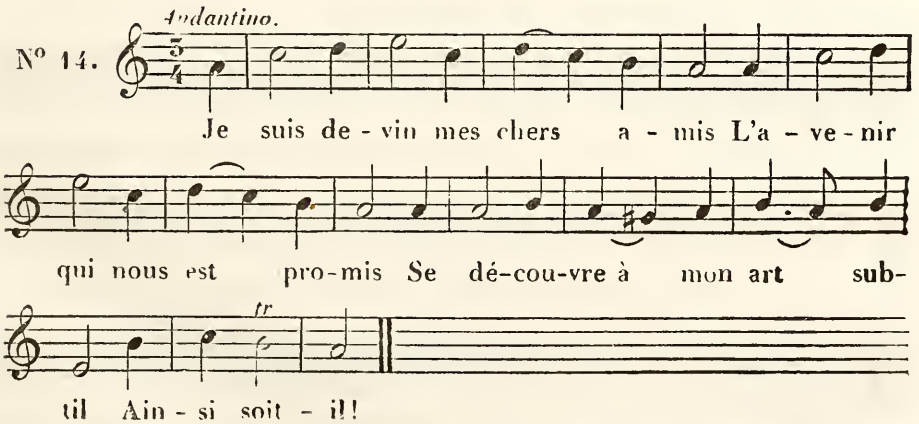
L'ÉDUCATION DES DEMOISELLES.

Air : *Tra la la, l'Amour est là.*

N° 15.
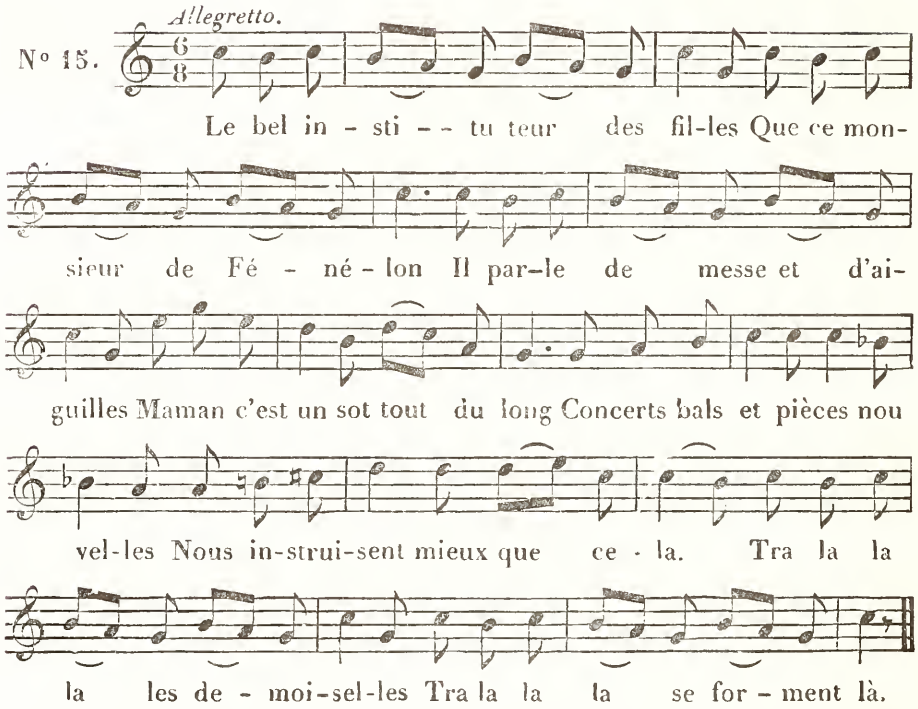
DEO GRATIAS D'UN ÉPICURIEN.

Air : *Tout le long de la rivière.*

N° 16.
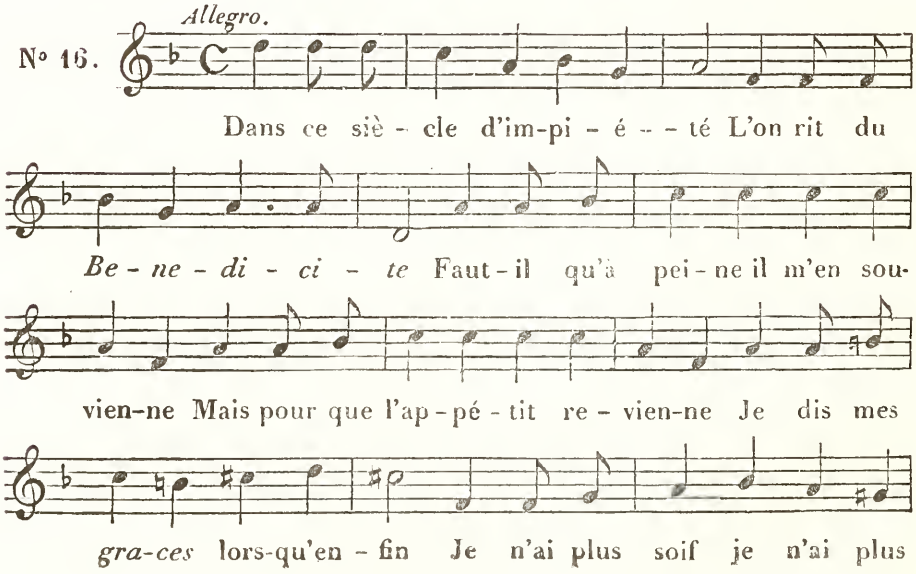
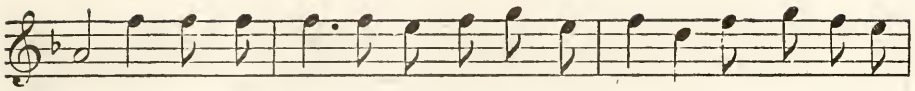

faim Toujours l'es-poir suit le plai-sir qui pas-se. Que vous ê-tes
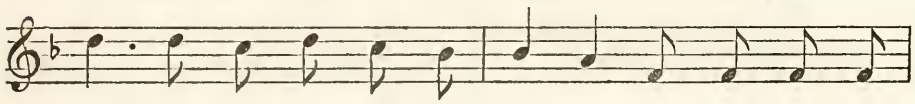
bon mon Dieu je vous rends gra - ce O mon Dieu mon

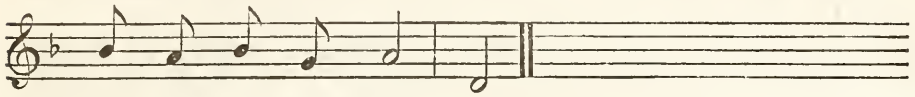

Dieu je vous rends gra - - ce.

MADAME GRÉGOIRE.

Air : *C'est le gros Thomas.*

N° 17. *Allegretto.*

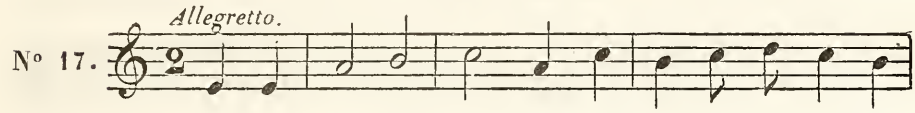

C'é-tait de mon temps Que bril-lait ma - da - me Gré-

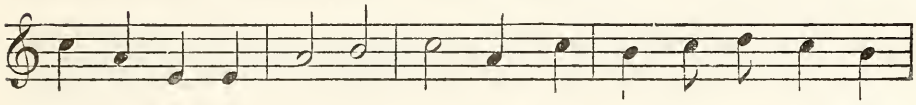

goi-re J'al-lais à vingt ans Dans son ca - ba - ret ri-re et
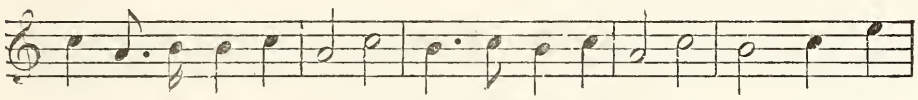
boi-re. Elle at-ti - rait les gens Par des airs en-ga-geans Plus d'un
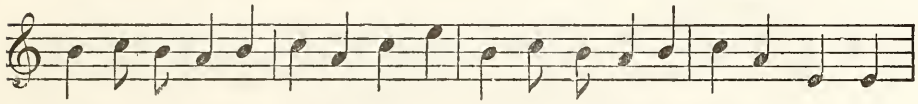
brun à lar-ge poi-tri-ne A-vait là crédit sur sa mi-ne. Ah! com-

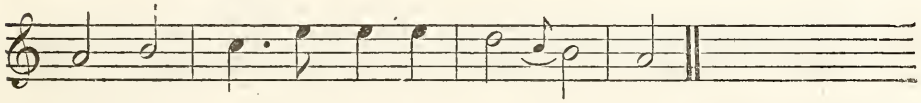

me on en - trait Boire à son ca - ba - ret!

CHARLES VII.

Musique de M. B. Willem.

N° 18. *Allegro.*

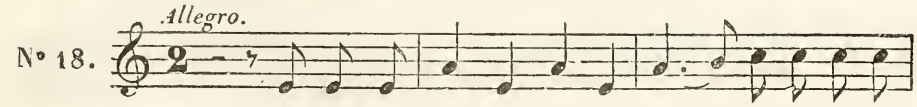

Je vais com-battre Agnès l'or-don - ne Adieu re-

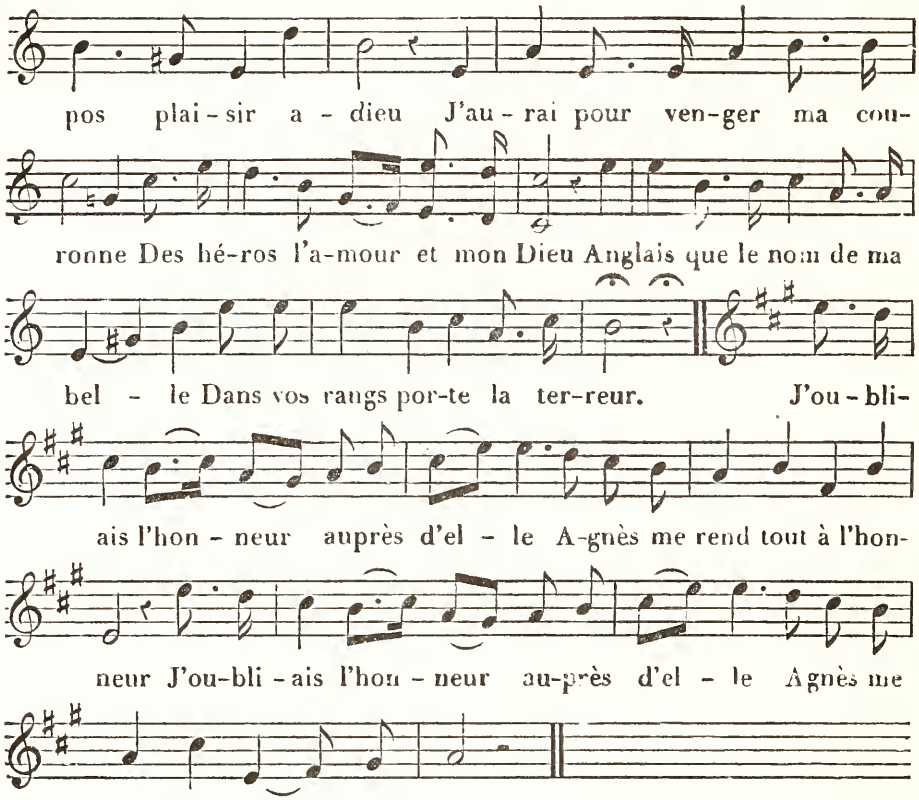

MES CHEVEUX.

Air du vaudeville de Décence.
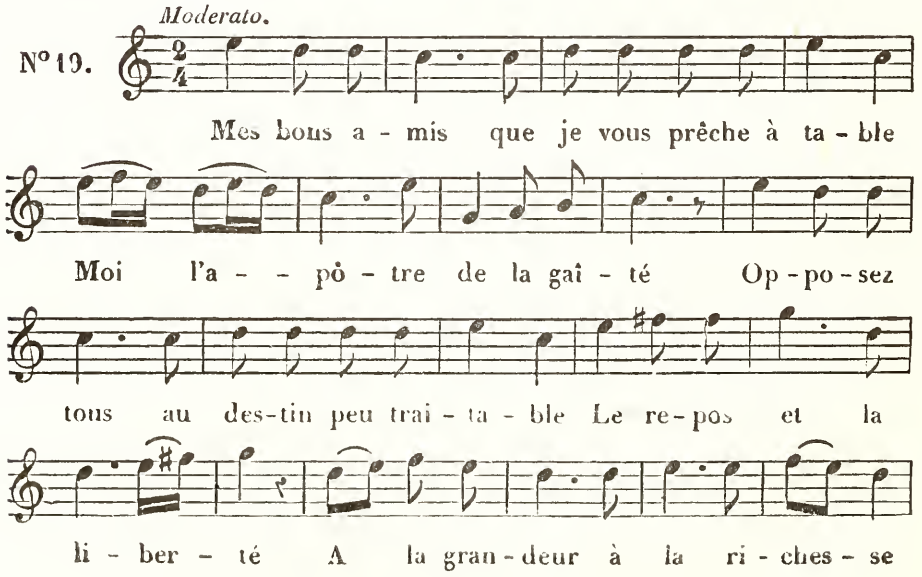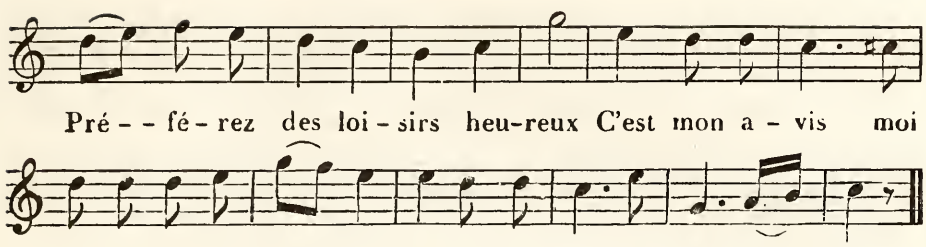
LES GUEUX.

Air de la première ronde du Départ pour Saint-Malo.
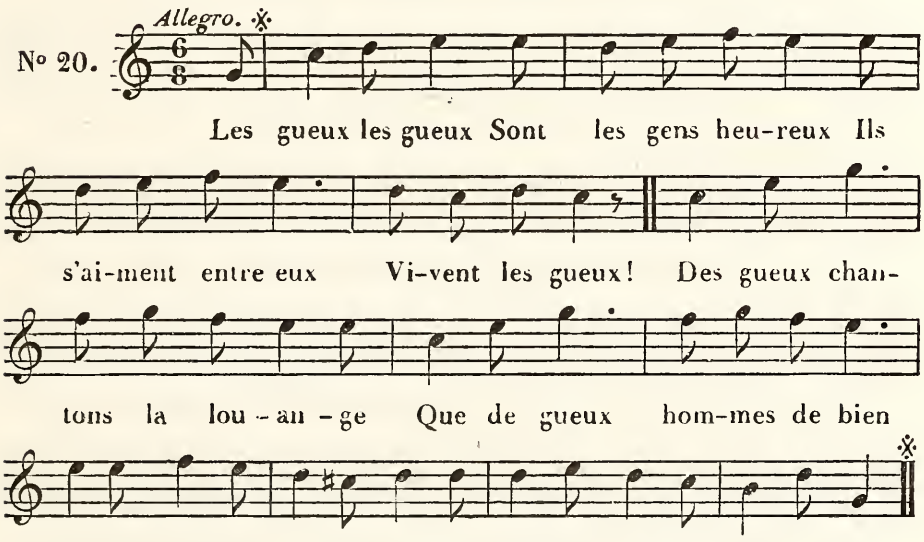
LA DESCENTE AUX ENFERS.

Air : *Boira qui voudra, laririette.*

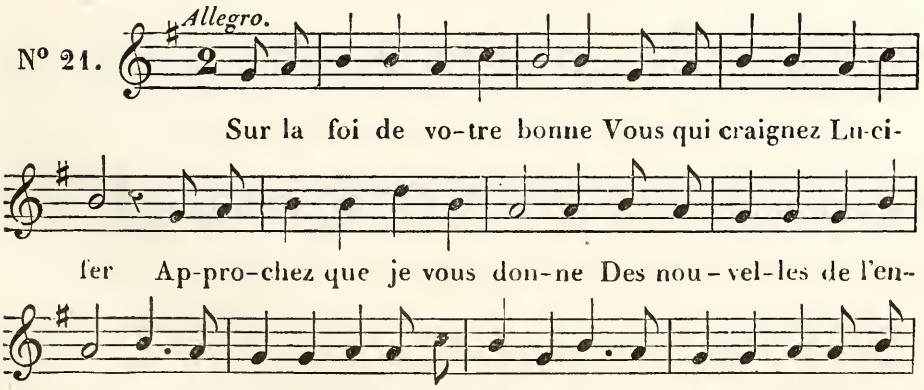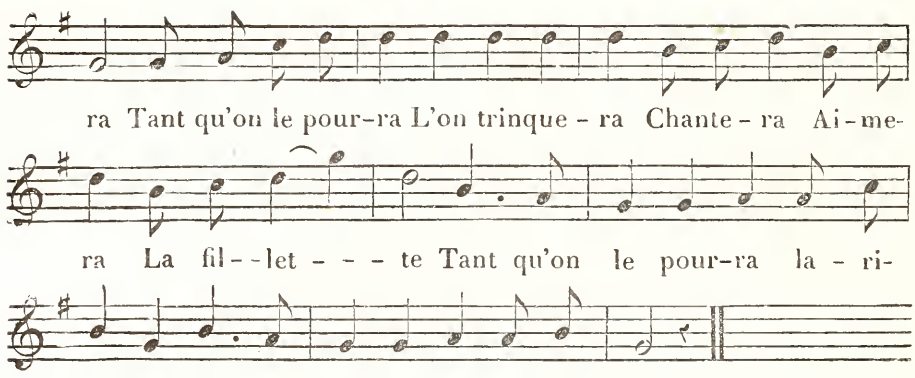

LE COIN DE L'AMITIÉ.

Air du Vaudeville de la Partie carrée.

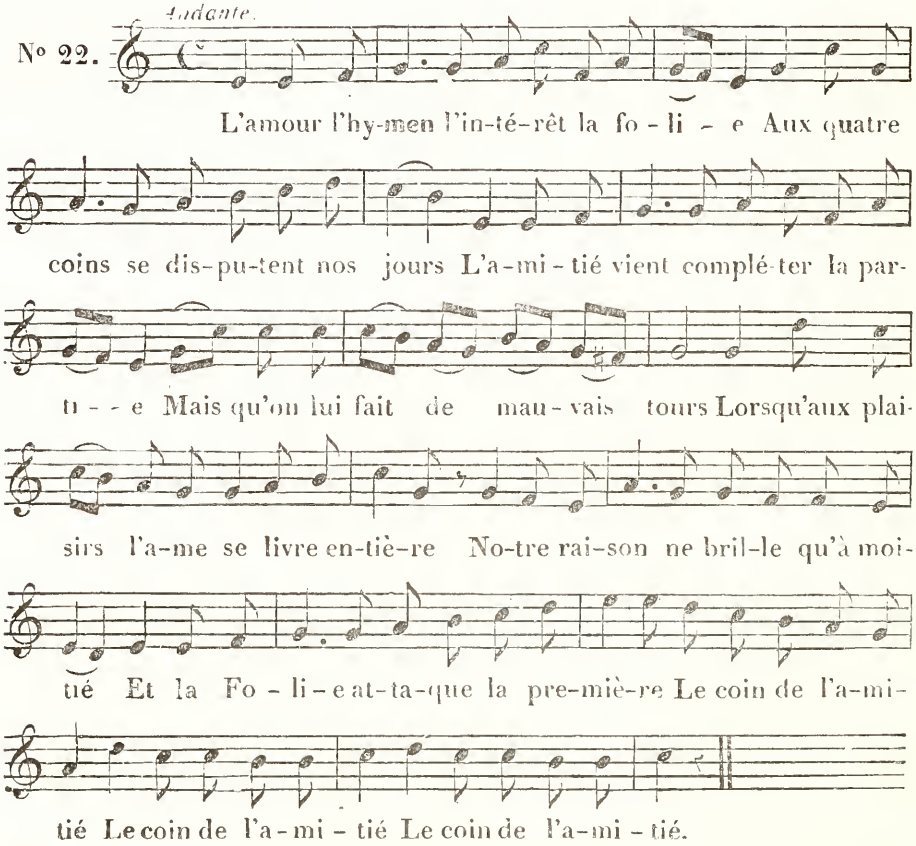

L'AGE FUTUR,

OU CE QUE SERONT NOS ENFANS.

Air : *Allez-vous-en, gens de la noce.*

N° 23.

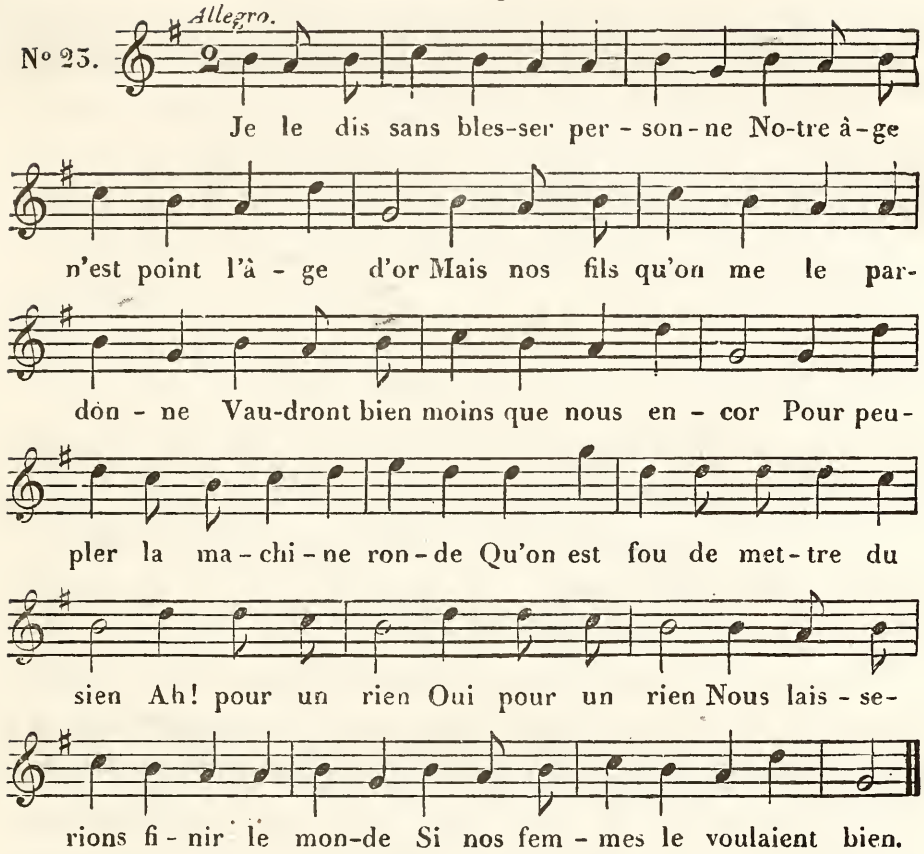

LE VIEUX CÉLIBATAIRE.

Air : *Contentons-nous d'une simple bouteille.*

N° 24.

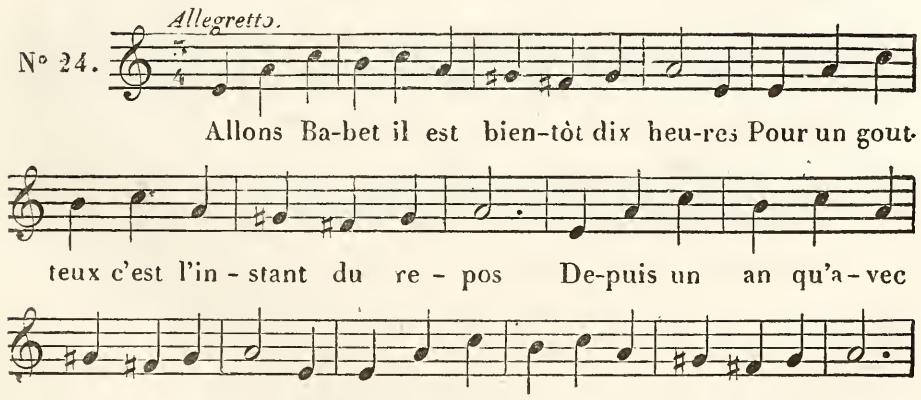

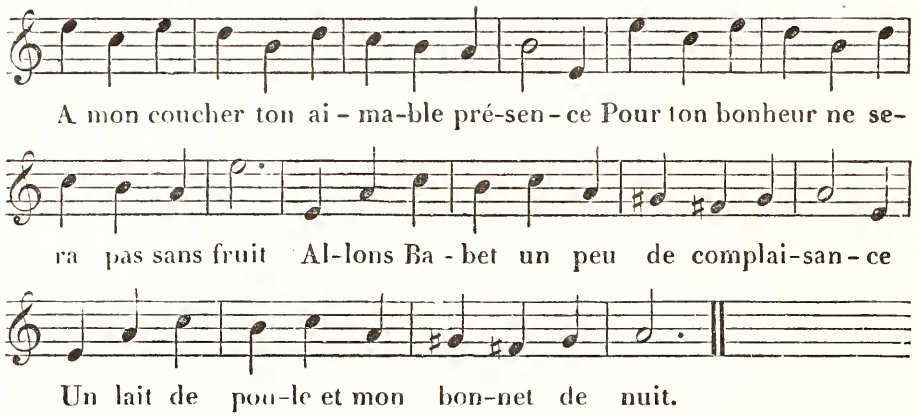

L'AMI ROBIN

Air : *La Monaco.*

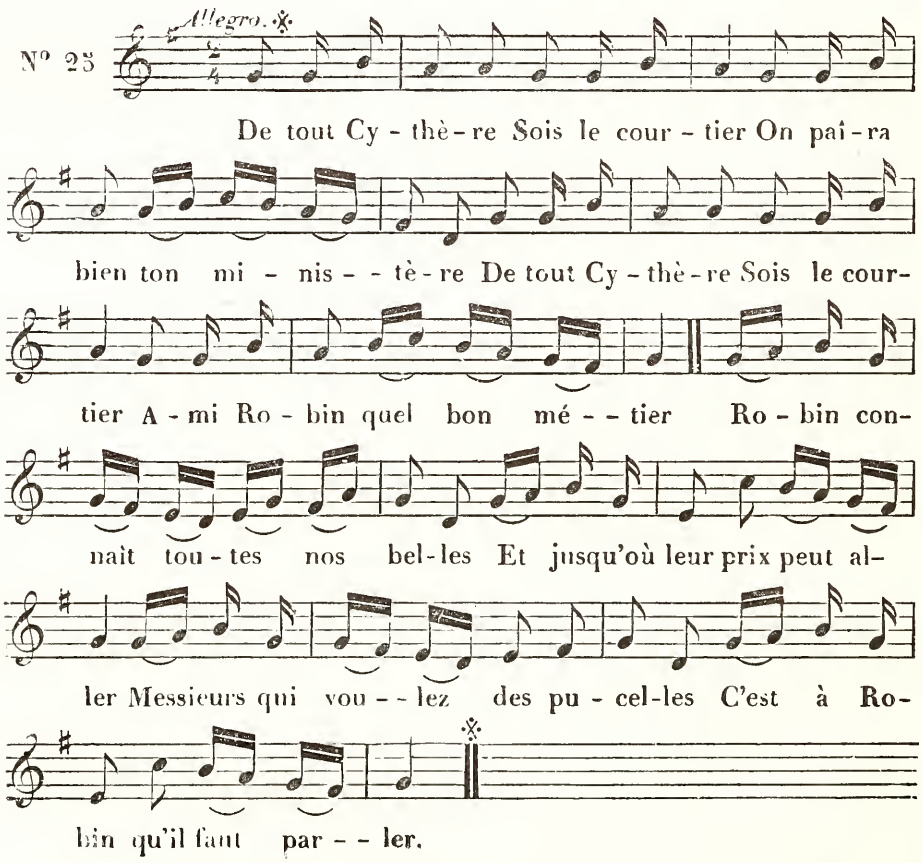

LES GAULOIS ET LES FRANCS.

Air : *Gai! gai! marions-nous.*

N° 26.

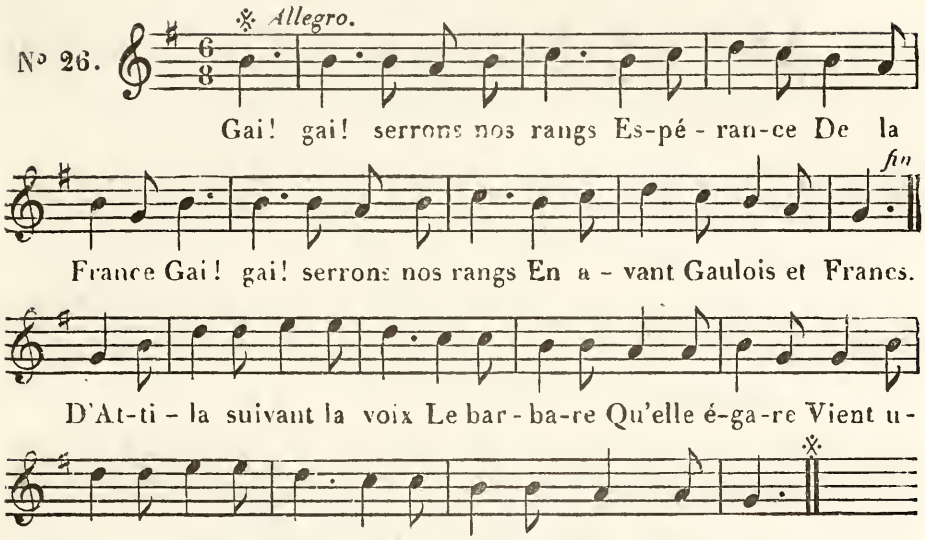

FRÉTILLON.

Air : *Ma commère, quand je danse.*

N° 27.

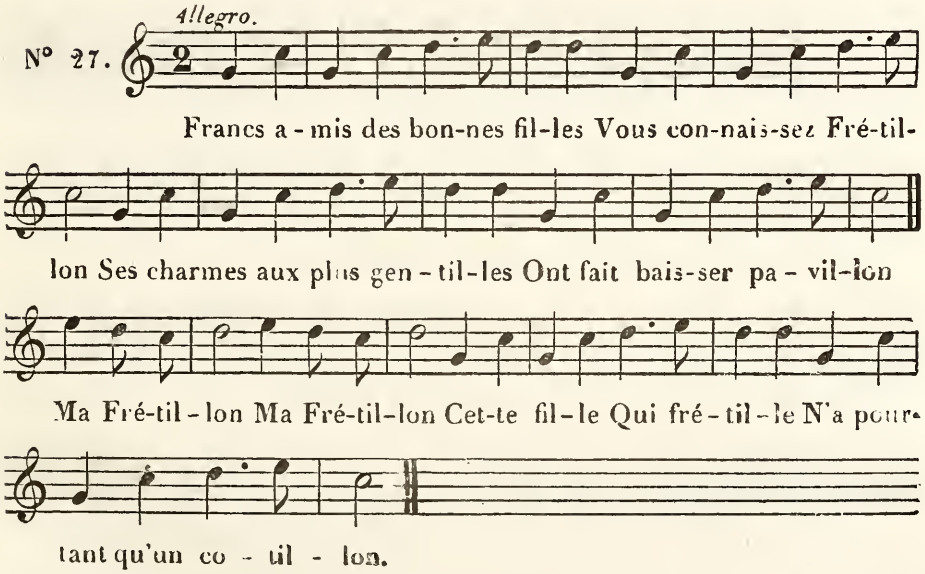

UN TOUR DE MAROTTE.

Air : *La marmotte a mal au pied.*

N° 28.

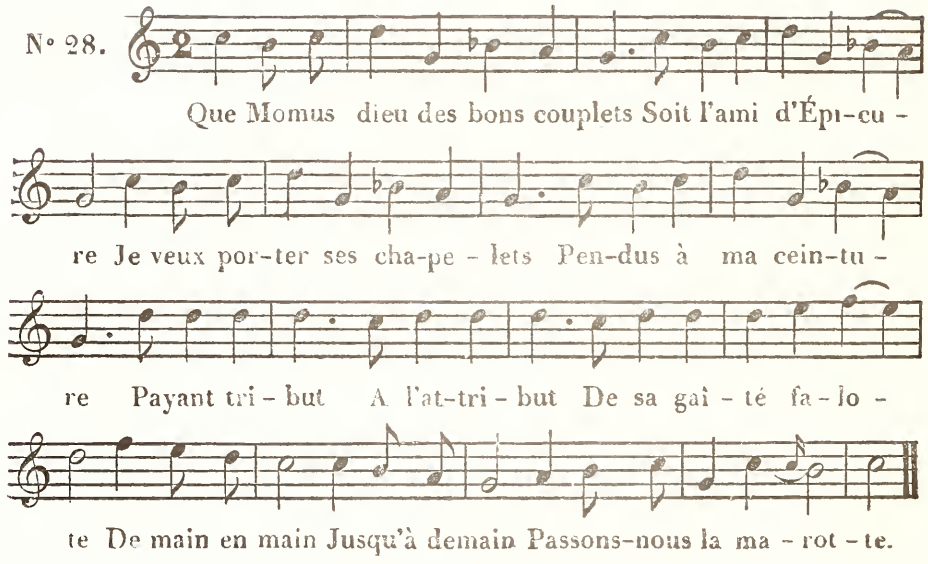

LA DOUBLE IVRESSE.

Air : *Que ne suis-je la fougère!*

N° 29.
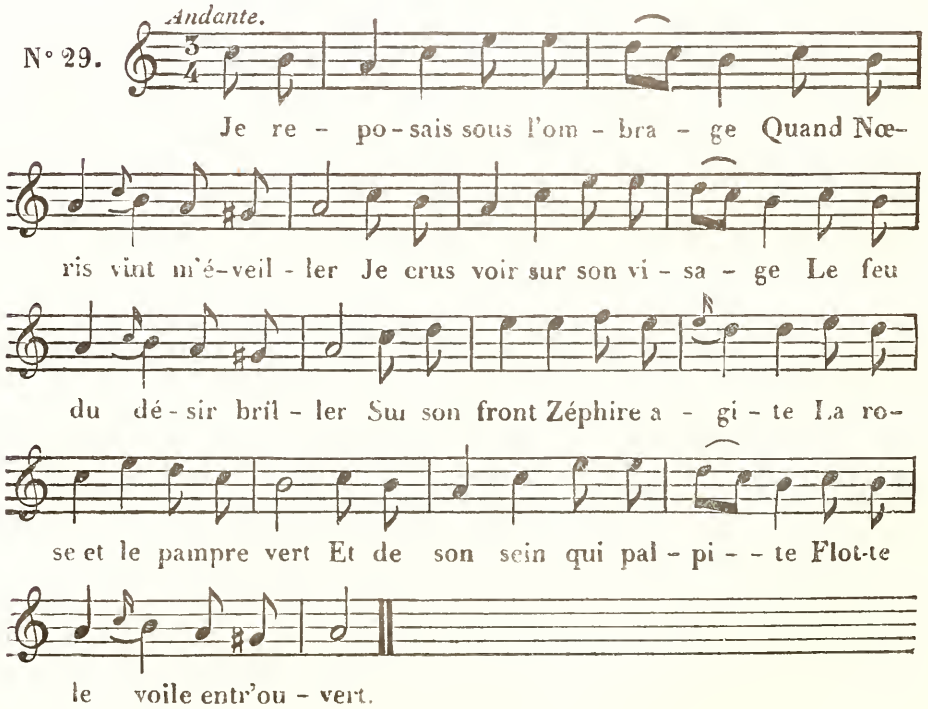
VOYAGE AU PAYS DE COCAGNE.

Air de la Contredanse de la Rosière.

N° 30.
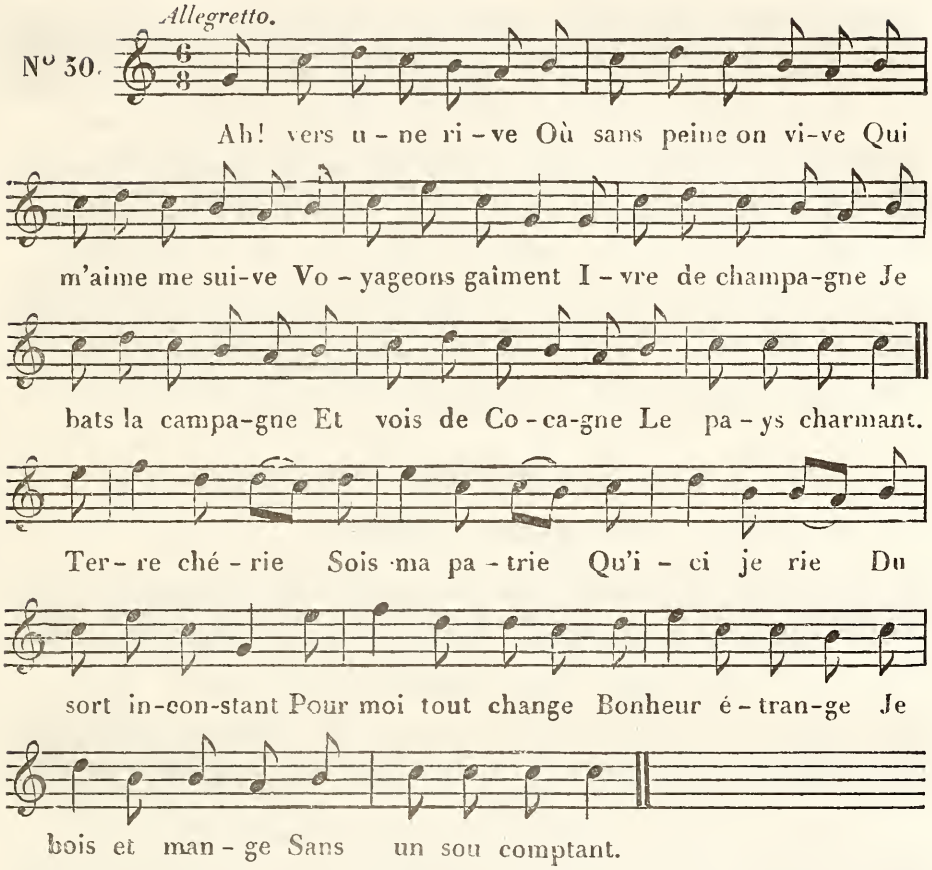
LE COMMENCEMENT DU VOYAGE.

Air du Vaudeville des Chevilles de Maître Adam.

N° 31.
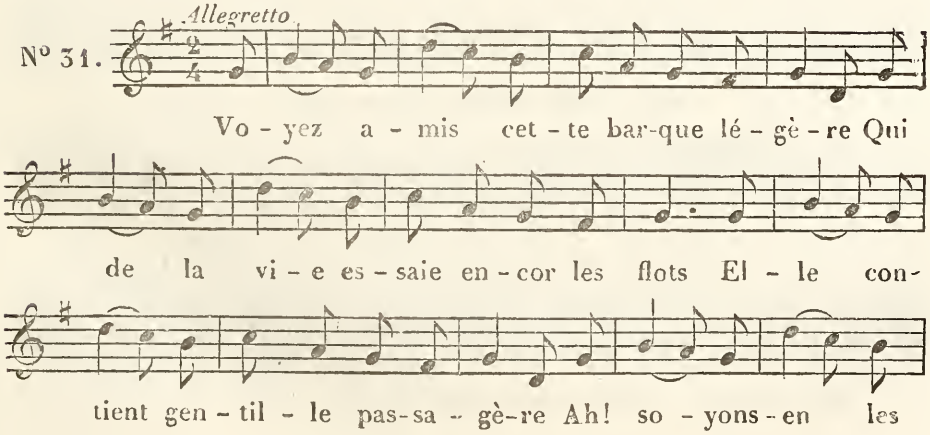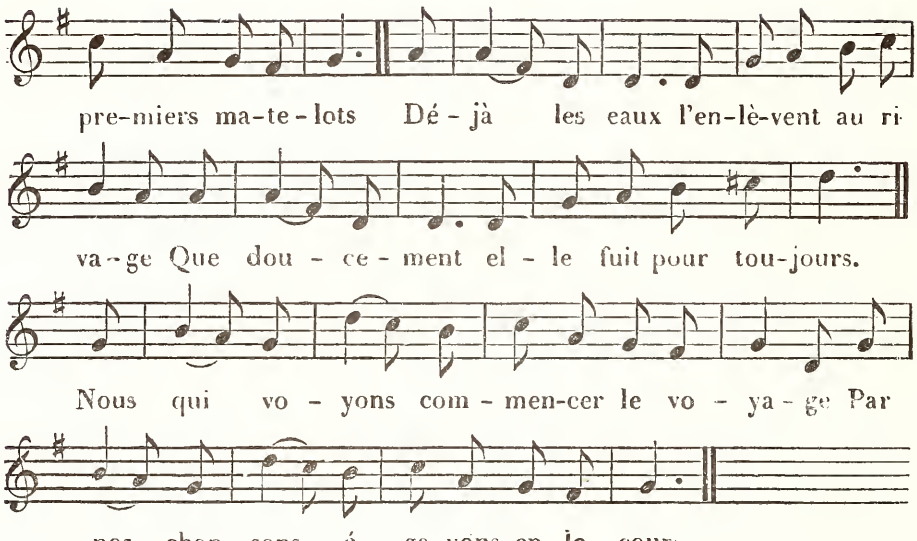
LA MUSIQUE.

Air : *La farira dondaine, gai.*
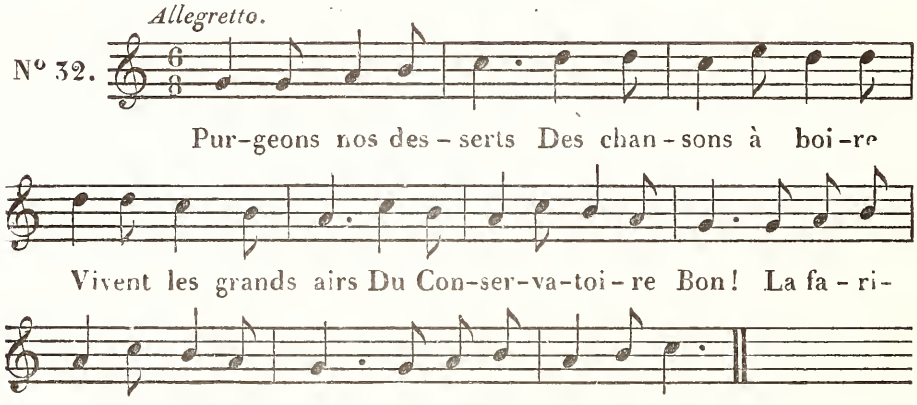
LES GOURMANDS.

Air : *Tout le long de la rivière.*

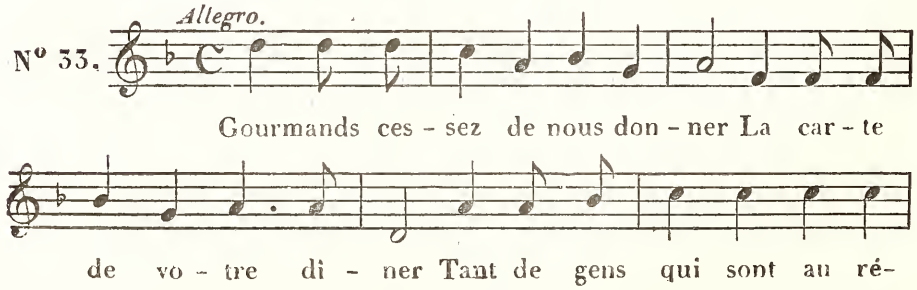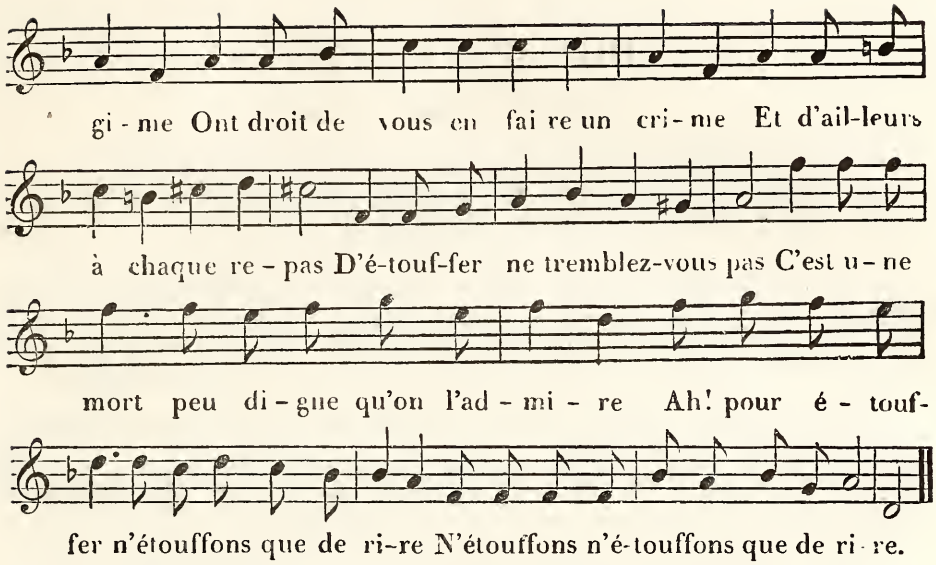

MA DERNIÈRE CHANSON, PEUT-ÊTRE.

Air : *Eh quoi! vous sommeillez encore?* (de Fanchon.)
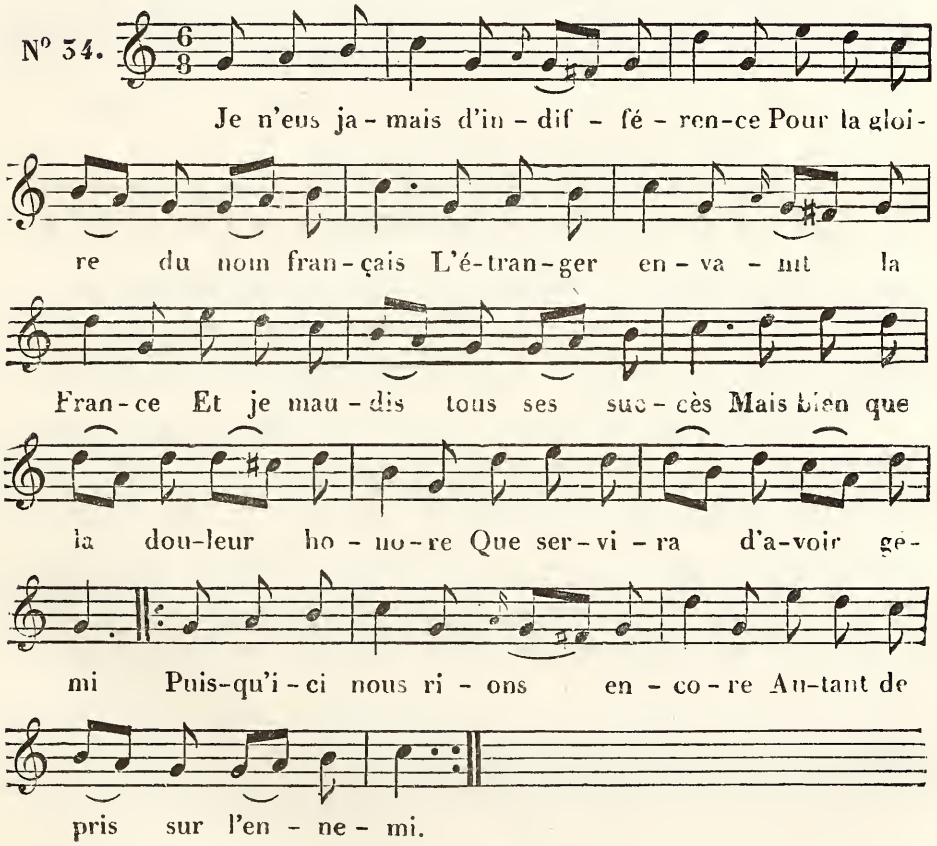
ÉLOGE DES CHAPONS.

Air : *Ah! le bel oiseau, maman.*

N° 35.
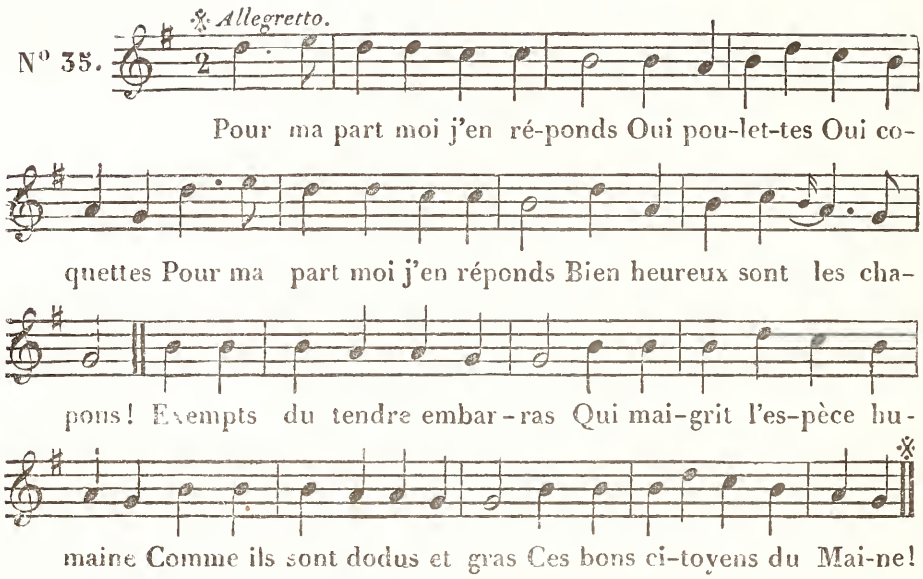
LE BON FRANÇAIS.

Air : *J'ons un curé patriote.*

N° 36.
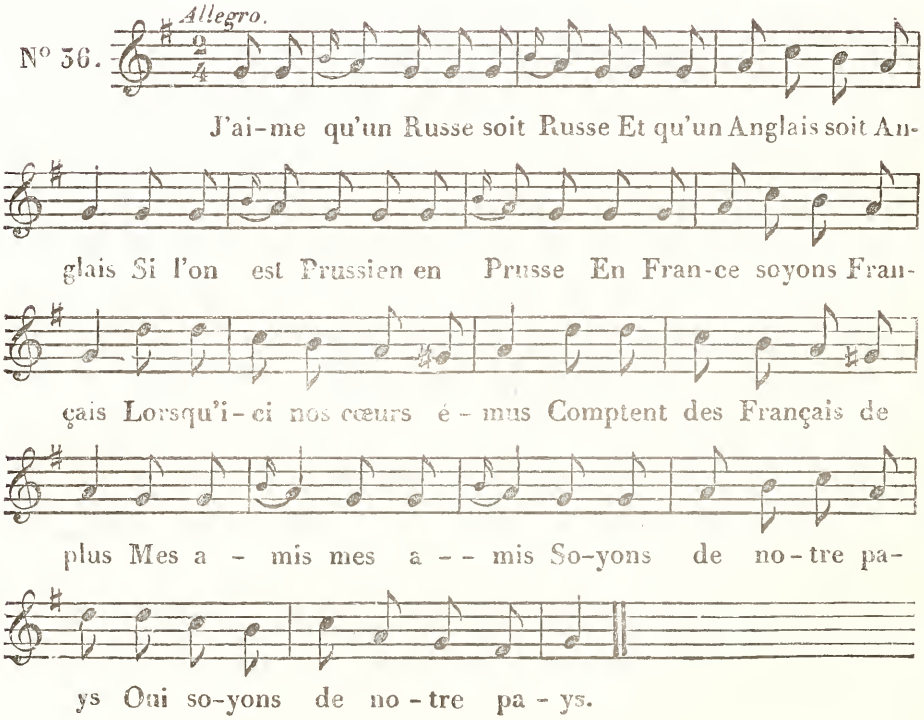
LA GRANDE ORGIE.

Air : *Vive le vin de Ramponneau.*

N° 37.

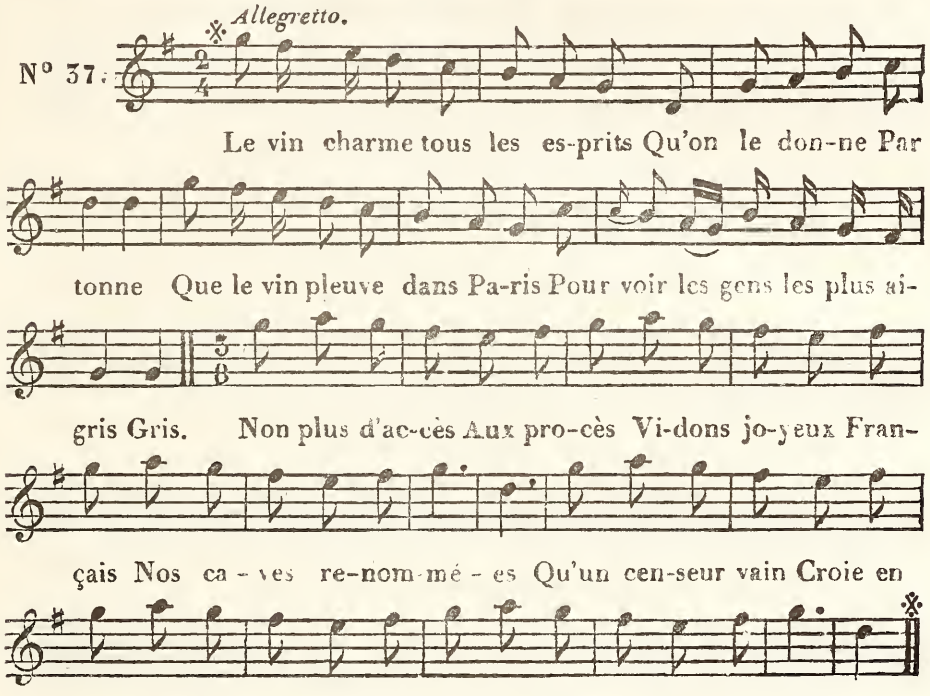

LE JOUR DES MORTS.

Air : *Mirliton.*

N° 38.
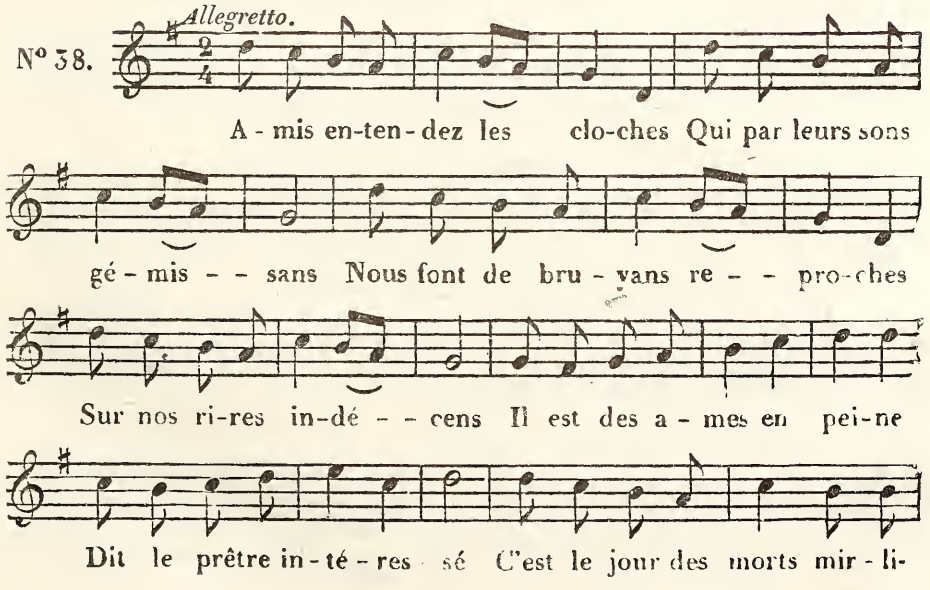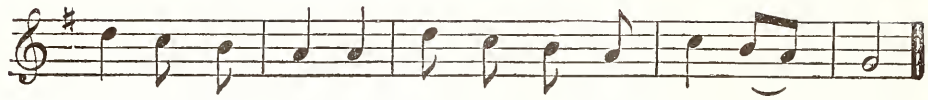
REQUÊTE

PRÉSENTÉE PAR LES CHIENS DE QUALITÉ.

Air : *Faut d'la vertu, pas trop n'en faut.*

N° 39.
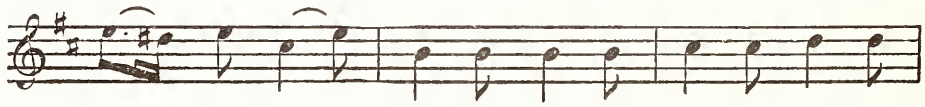
LA CENSURE.

Air : *Qu'est-ce que ça m'fait à moi.*

N° 40.

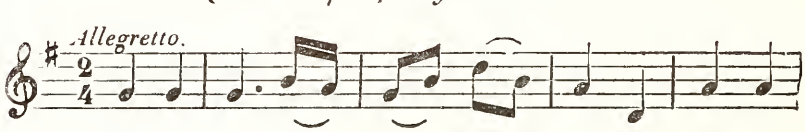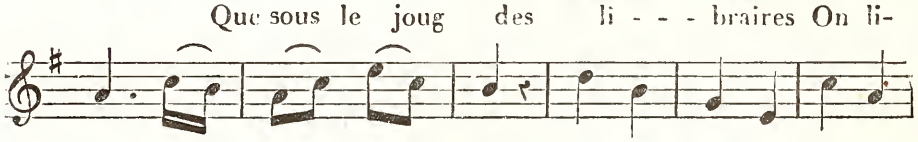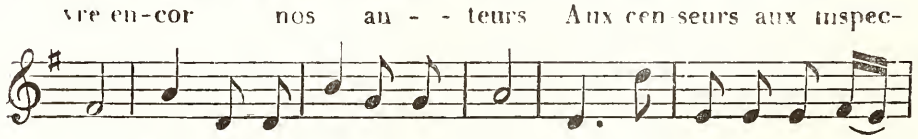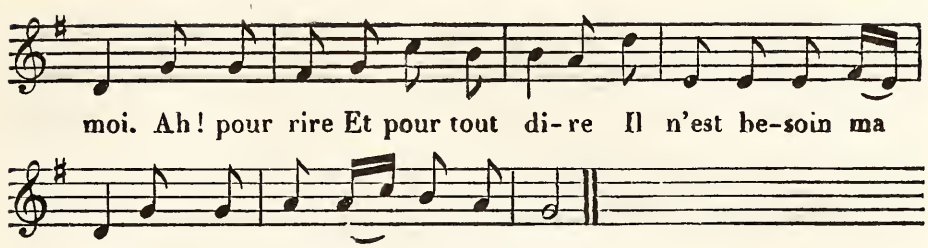

BEAUCOUP D'AMOUR.

Musique de B. Wilhem.
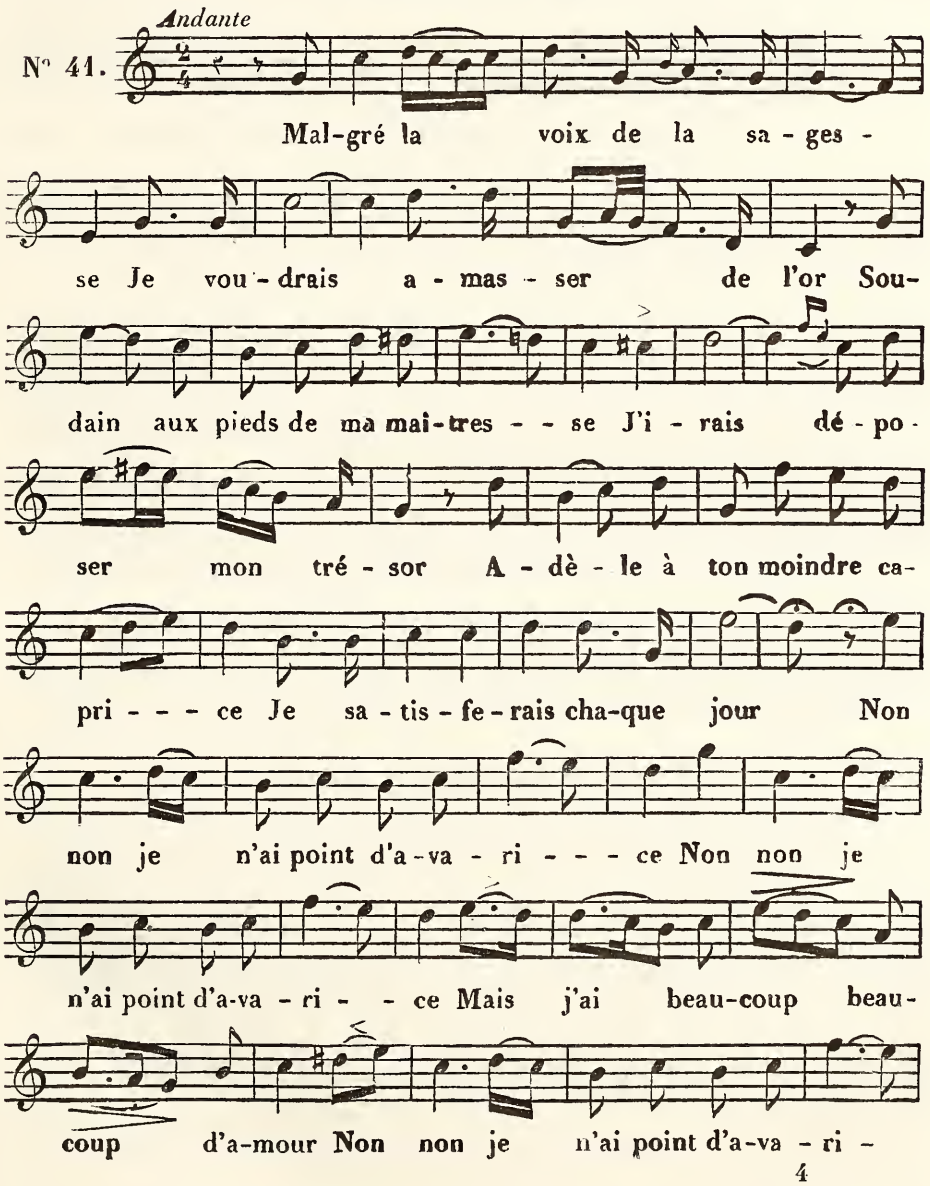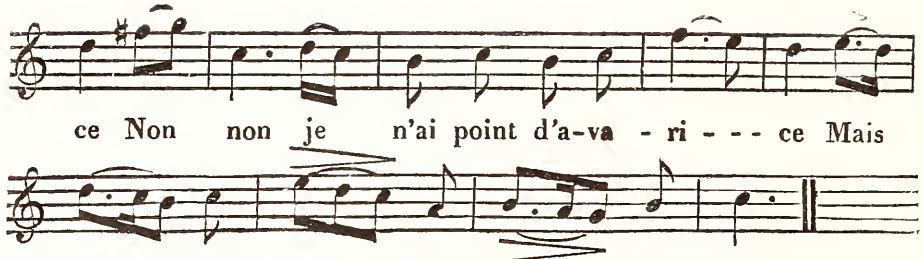
LES BOXEURS ou L'ANGLOMANE.

Air : *A coups d'pied, à coups d'poing.*
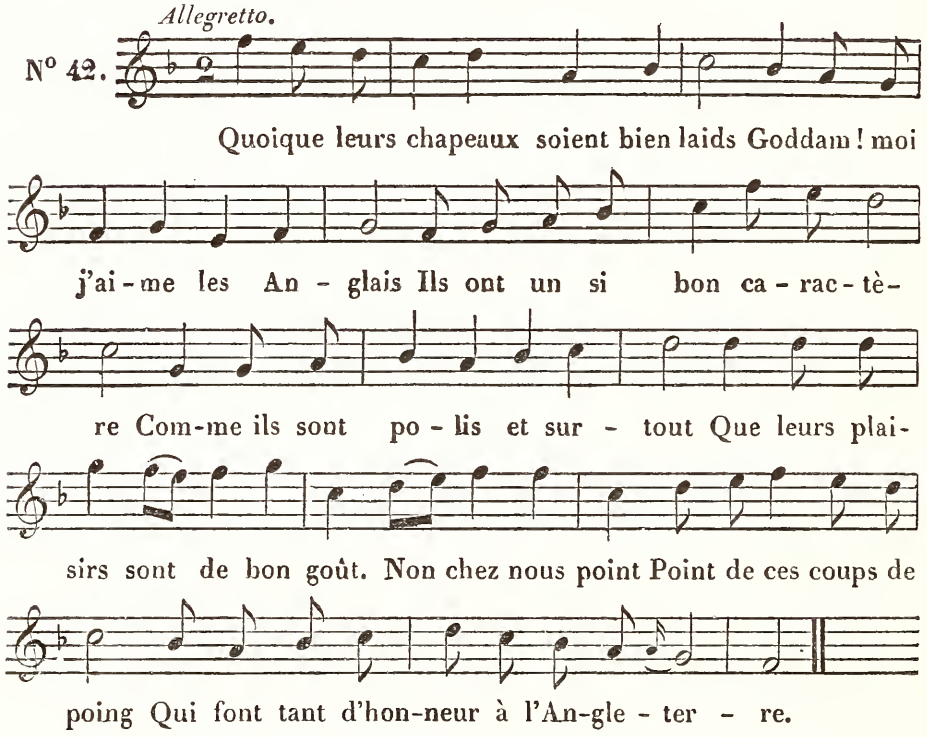
LE TROISIÈME MARI.

Air : *Ah ! ah ! qu'elle est bien.*
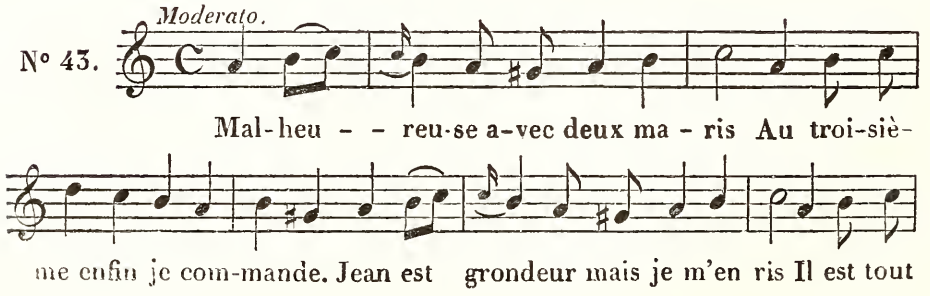
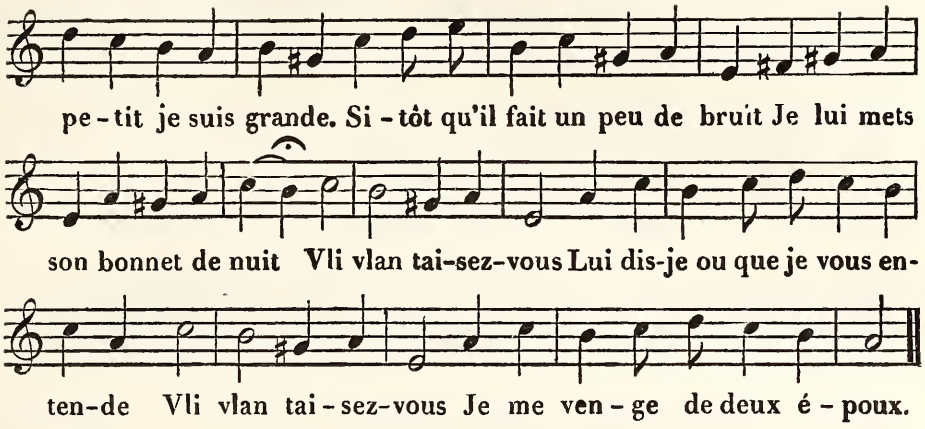

VIEUX HABITS! VIEUX GALONS!

Air du vaudeville des Deux Edmond.
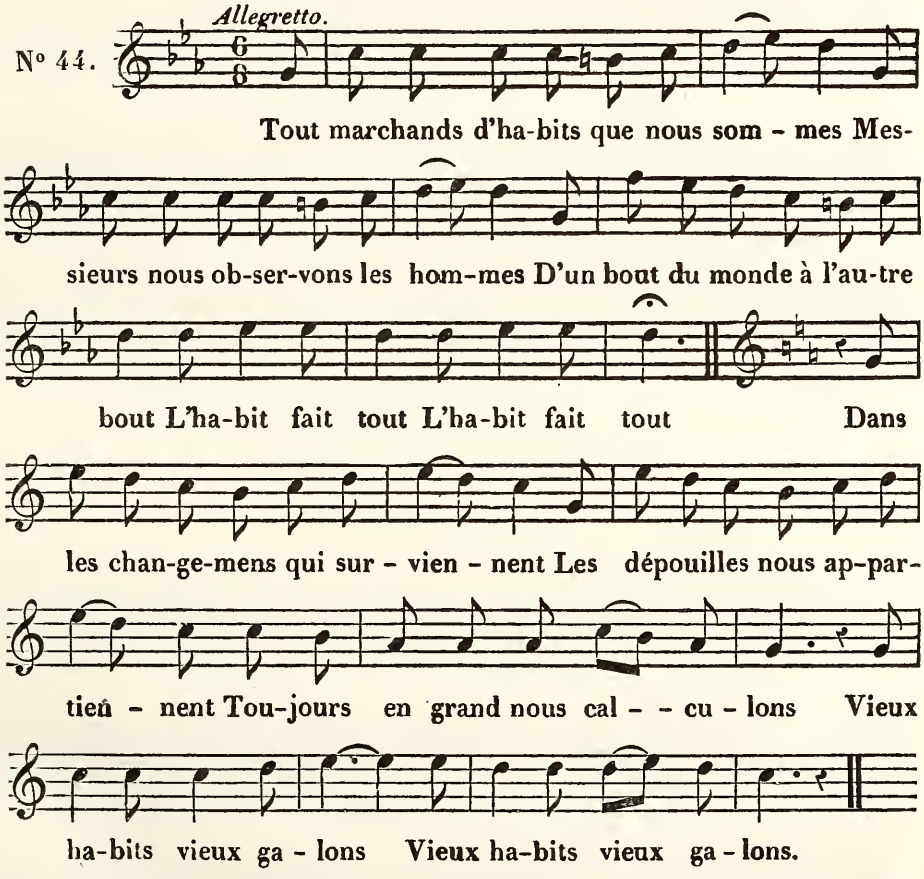
LE NOUVEAU DIOGÈNE.

Air : *Bon voyage, cher Dumolet.*
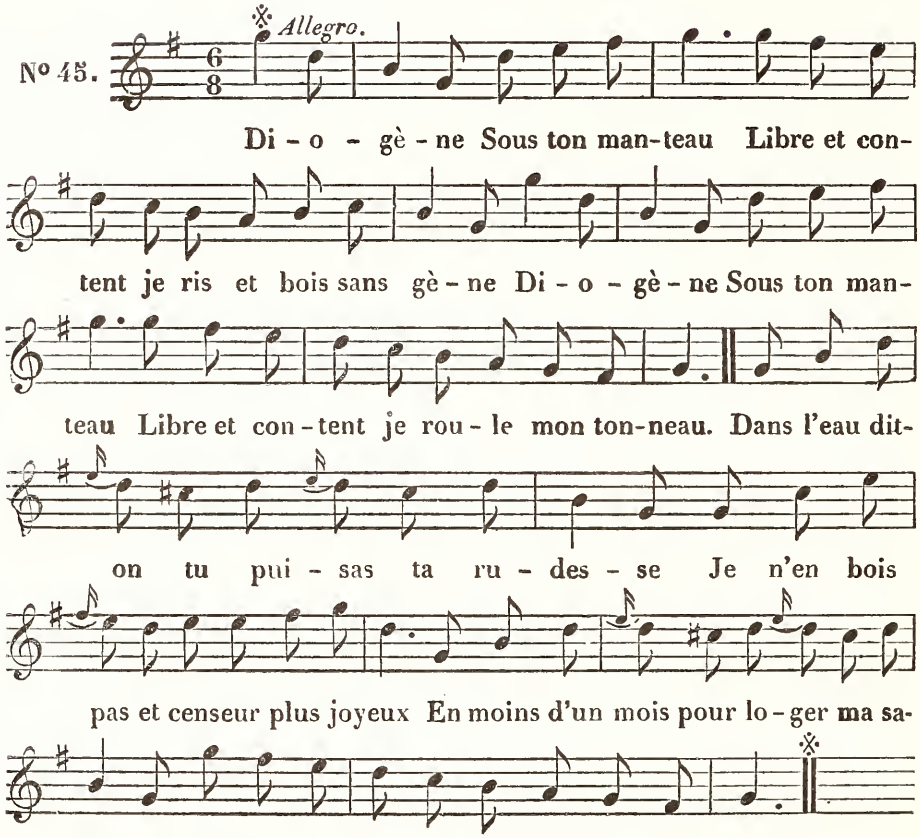
LE MAITRE D'ÉCOLE.

Air : *Pan, pan, pan.*
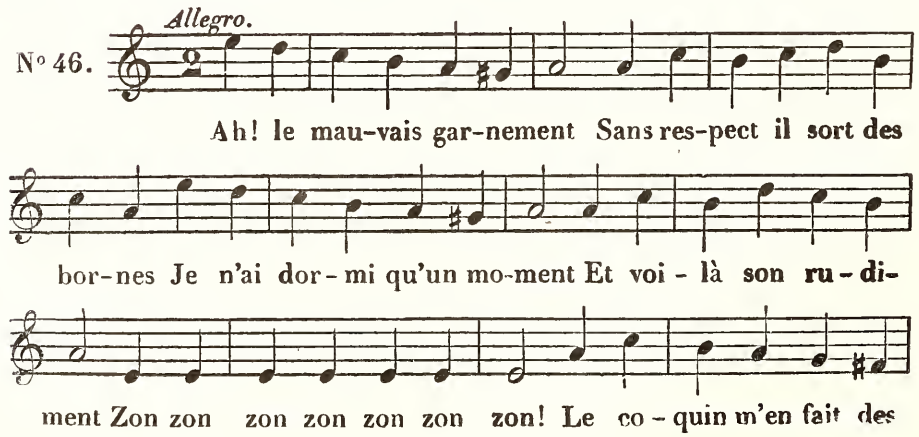
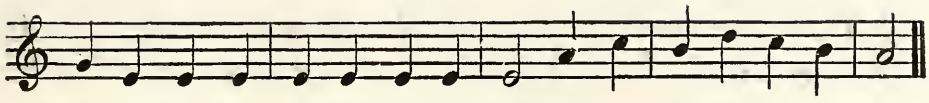

cor-nes Zon zon zon zon zon zon zon! Le fouet pe-tit po-lis-son.

LE CÉLIBATAIRE.

Air : *Eh! le cœur à la danse.*

N° 47.

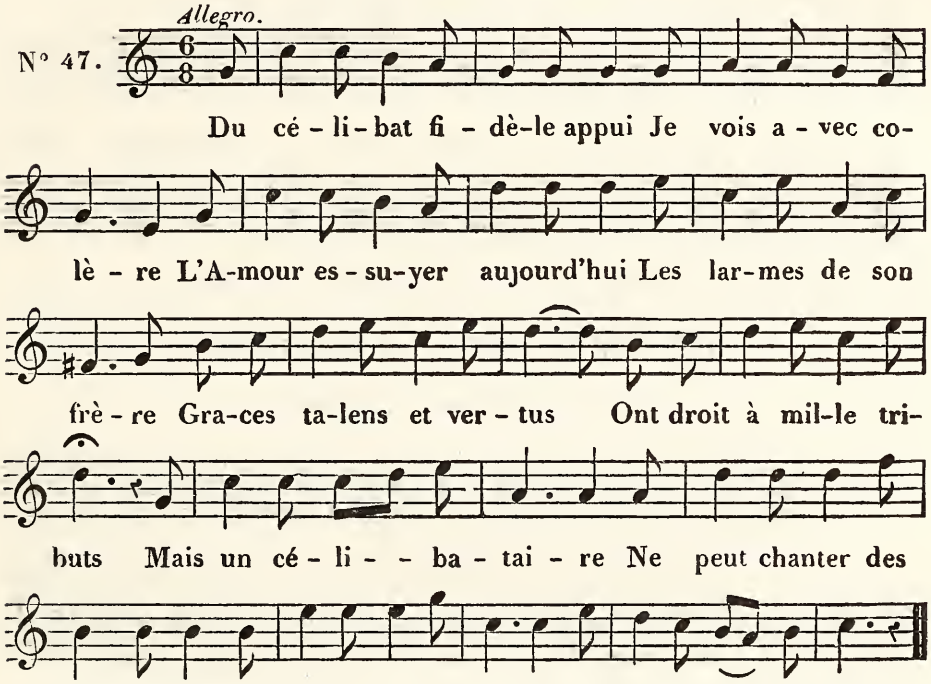

TRINQUONS.

Air: *La Catacoua.*

N° 48.
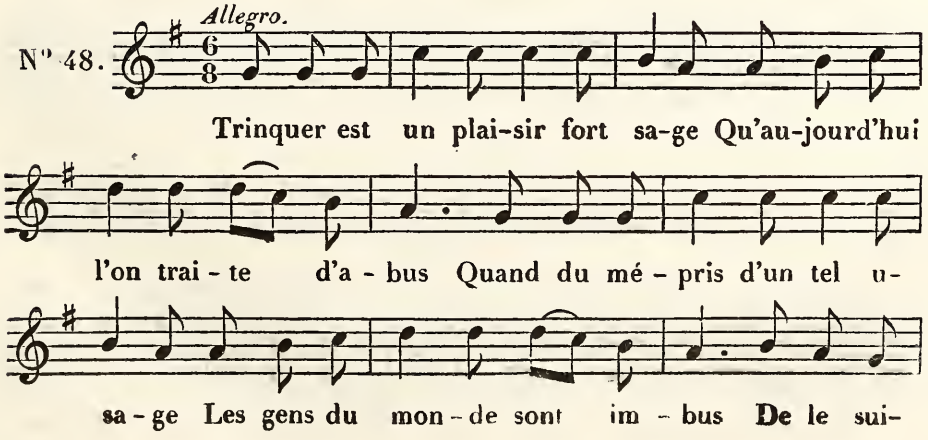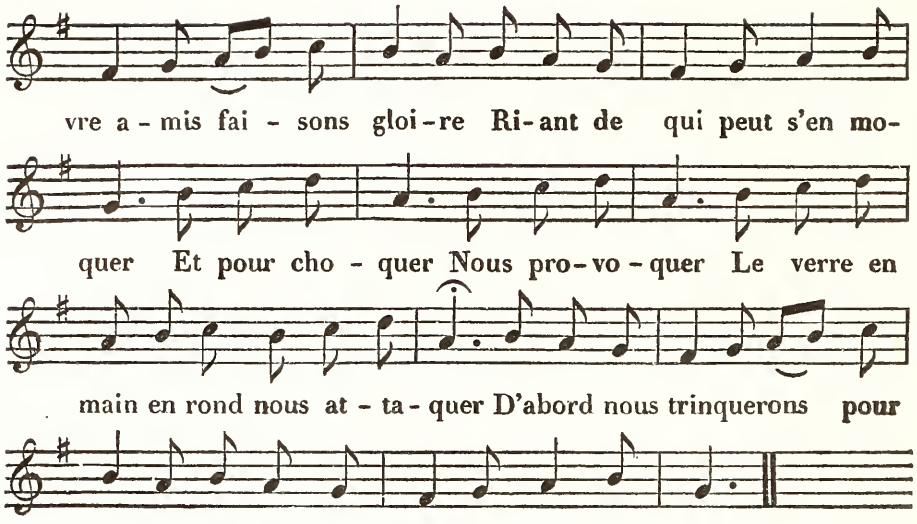
PRIÈRE D'UN ÉPICURIEN.

Air : *Ce magistrat irréprochable.*
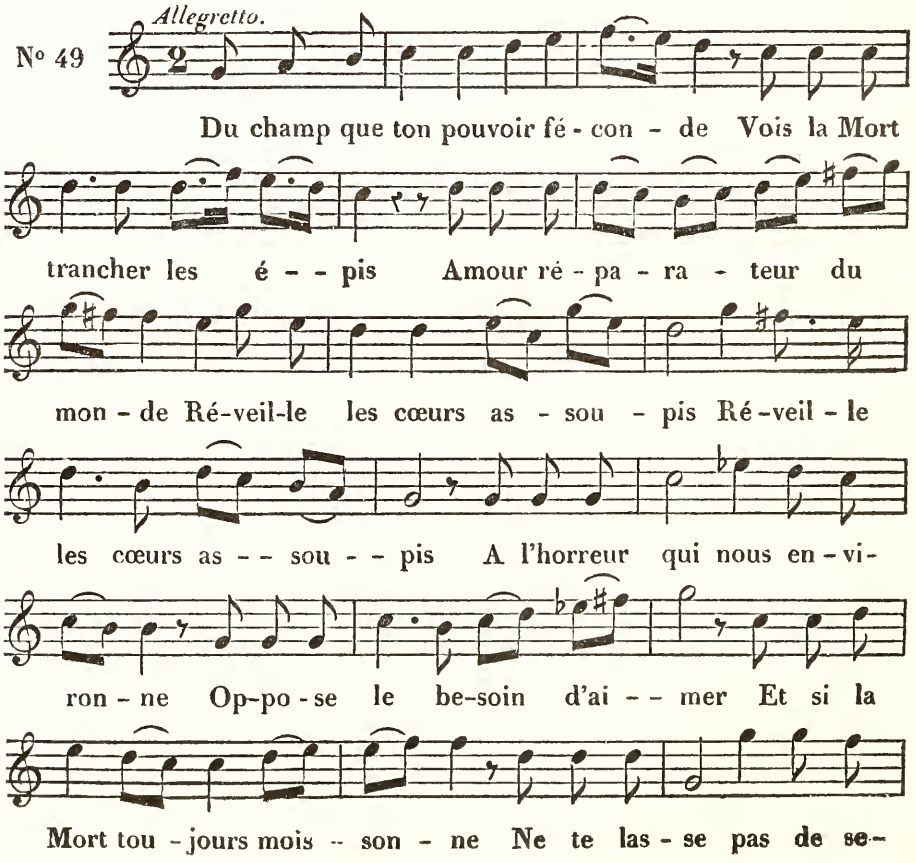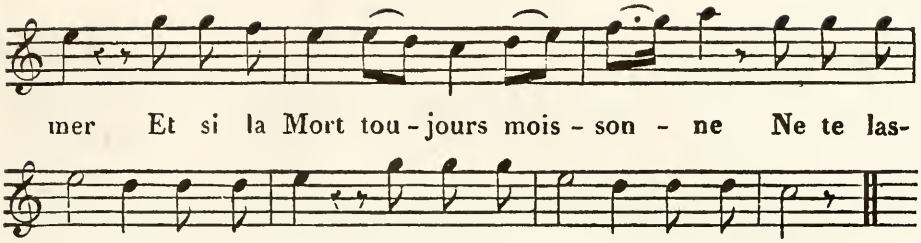
mer Et si la Mort tou-jours mois-son-ne Ne te las-

se pas de se-mer Ne te las-se pas de se-mer.

LES INFIDÉLITÉS DE LISETTE.

Air : *Ermite, bon ermite.*

N° 50. *Allegro.*
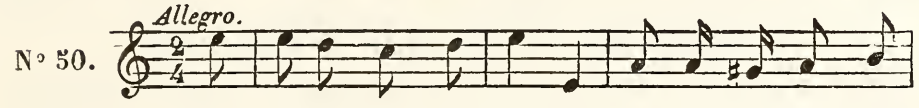
Li-set-te dont l'em-pi-re S'é-tend jus-qu'à mon

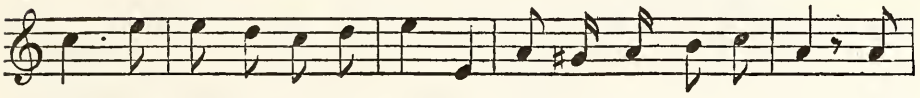

vin J'é-prou-ve le mar-ty-re D'en deman-der en vain Pour

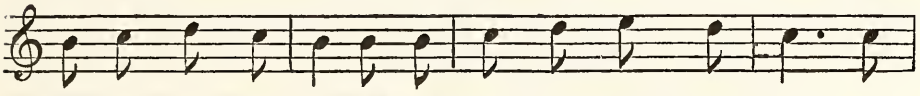

souf-frir qu'à mon â-ge Les coups me soient comp-tés Ai-

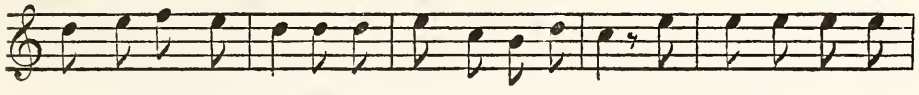

je compté vo-la-ge Tes in-fi-dé-li-tés? Li-set-te ma Li-
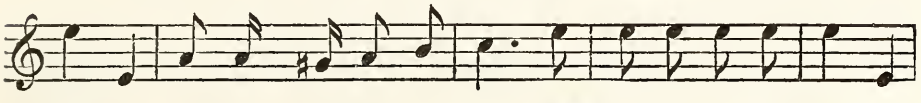
set-te Tu m'as trom-pé tou-jours Mais vi-ve la gri-set-te

Je veux Li-set-te Boire à nos a-mours.

LA CHATTE.

Air : *La petite Cendrillon.*

N° 51. *Andantino.*

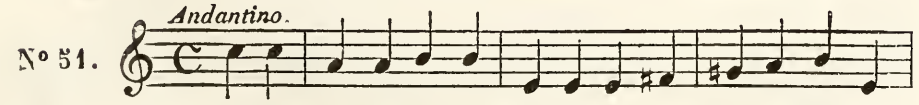

Tu ré-veilles ta maî-tres-se Mi-net-te par tes longs

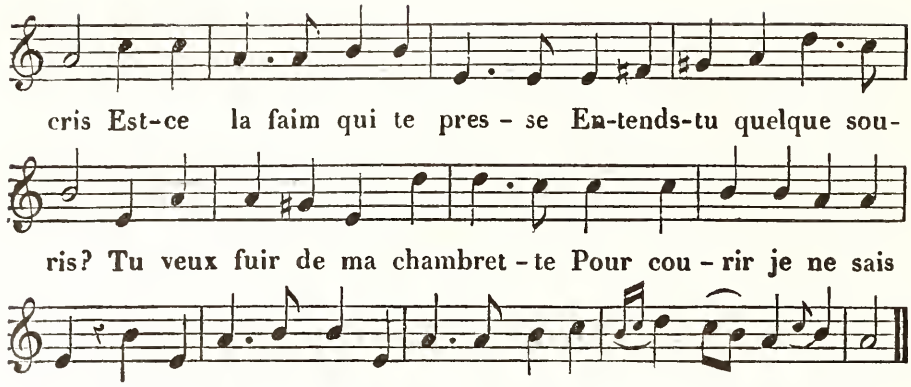

ADIEUX DE MARIE STUART.

Musique de M. B. Wilhem.
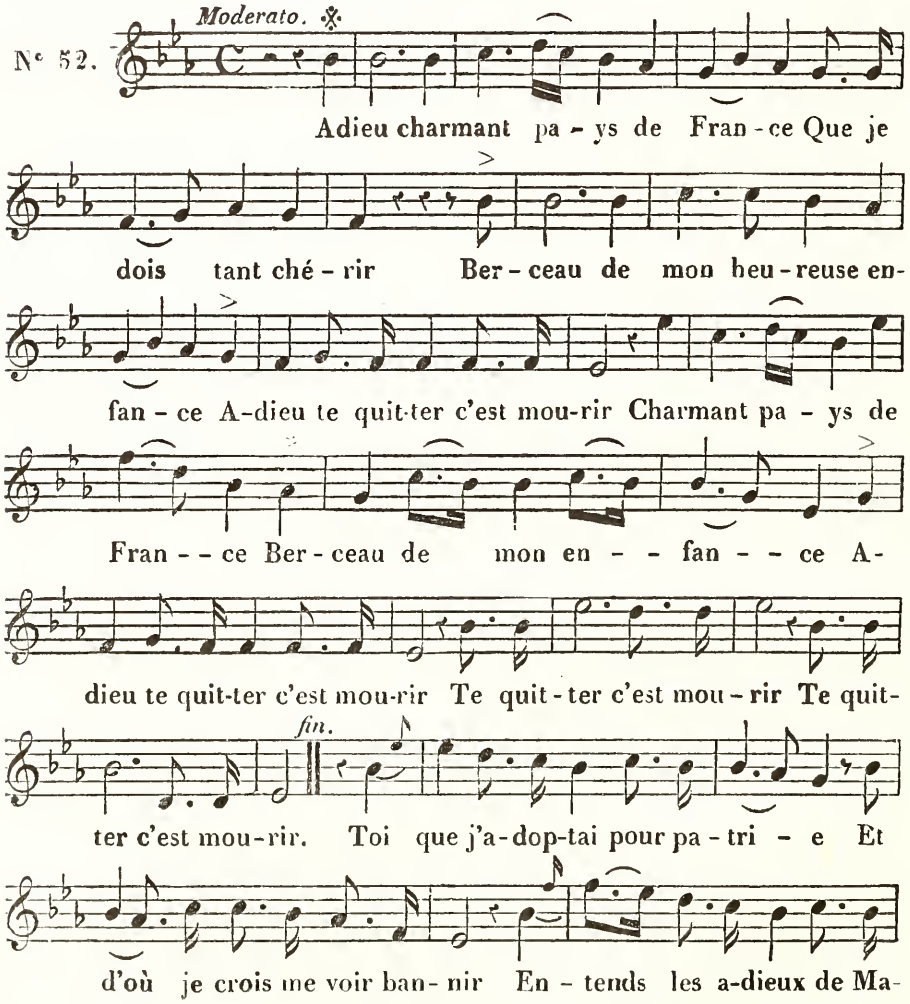
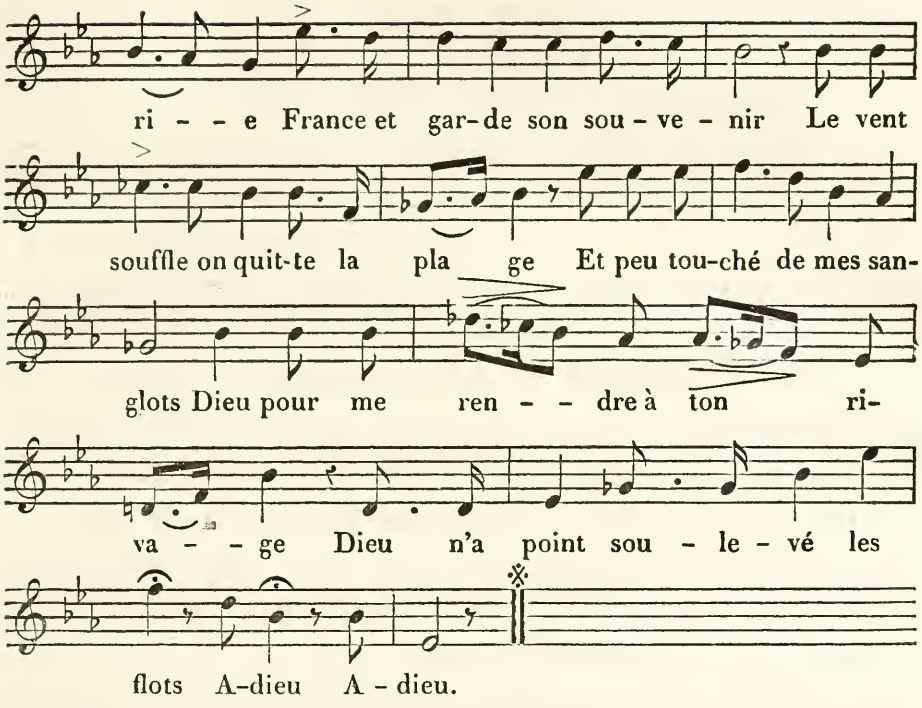

LES PARQUES

Air : *Elle aime à rire, elle aime à boire.*

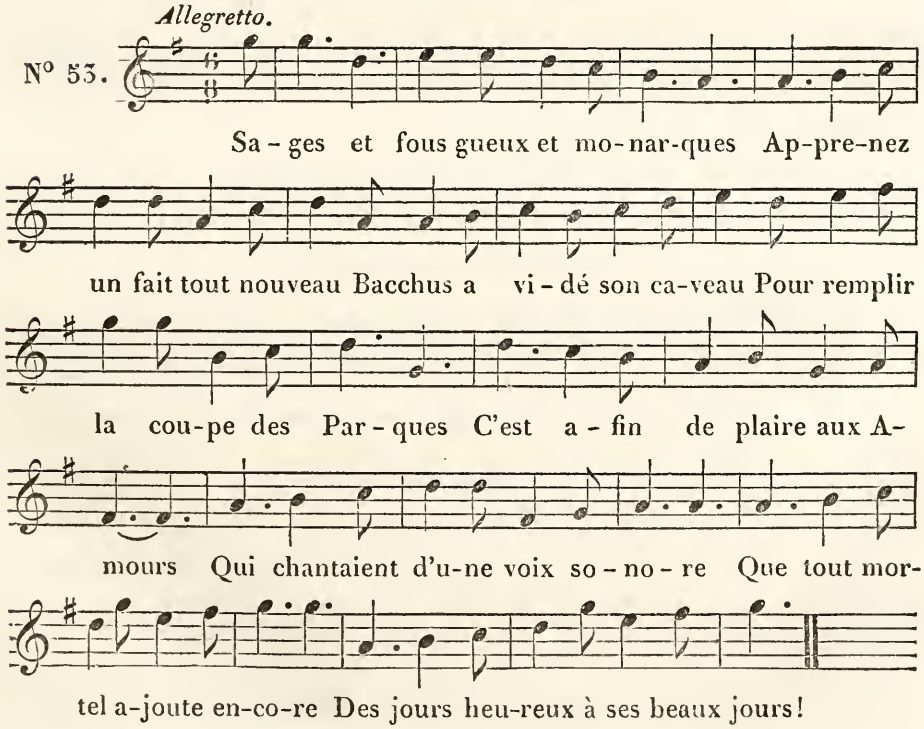

MON CURÉ.

Air : *Un chanoine de l'Auxerrois.*
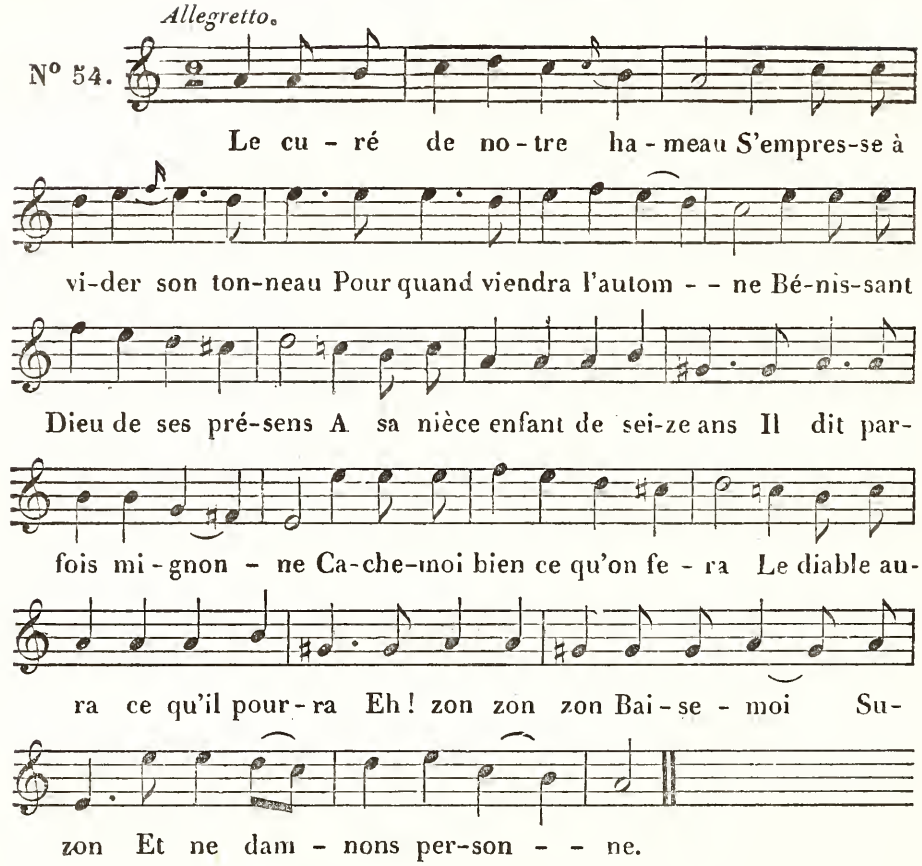
LA BOUTEILLE VOLÉE.

Air : *La fête des bonnes gens.*
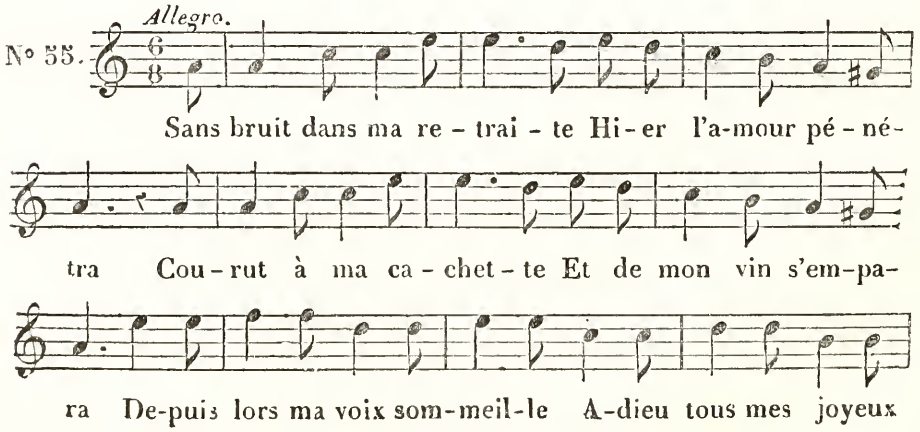
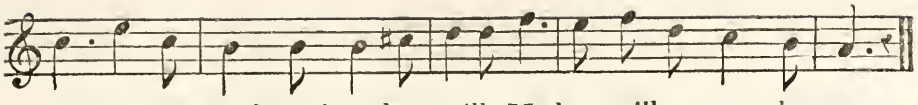

sons Amour rends-moi ma bou-teille Ma bou-teille et mes chansons.

LE BOUQUET.

Air : *La catacoua.*

N° 56.

Lais-sons la mu-si-que nou-vel-le No-tre a-mie

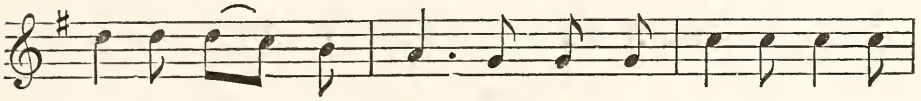

est du bon vieux temps Sur un air aus-si sim-ple
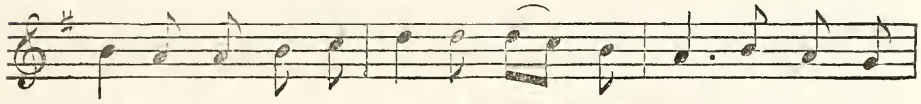
qu'el-le Chantons des cou-plets bien chan-tans L'es-prit du

jour a son mé-ri-te Mais c'est sur-tout lui que je

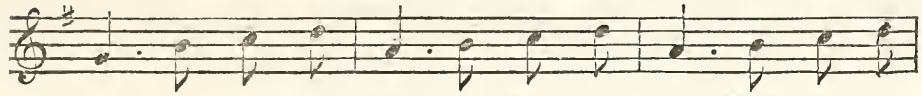

crains Ses traits si fins Me sem-blent vains Pour les en-
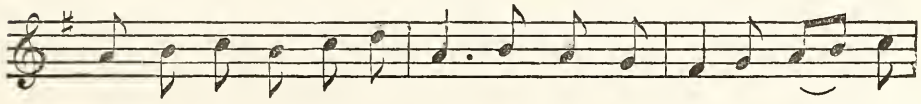
tendre il faudrait des de-vins A-mis chan-tons à Mar-gue-
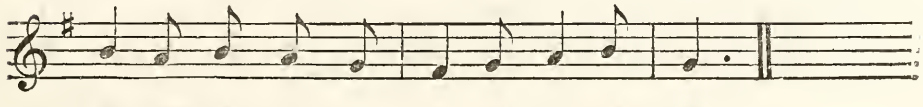
ri-te De vieux airs et de gais re-frains.

L'HOMME RANGÉ.

Air : *Eh! lon lon la, landerirette.*

N° 57.
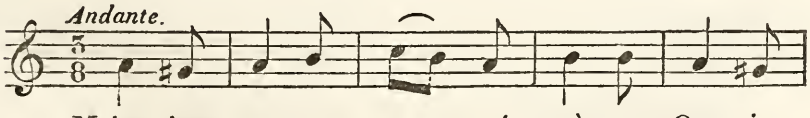
Maint vieux pa-rent me ré-pè-te Que je
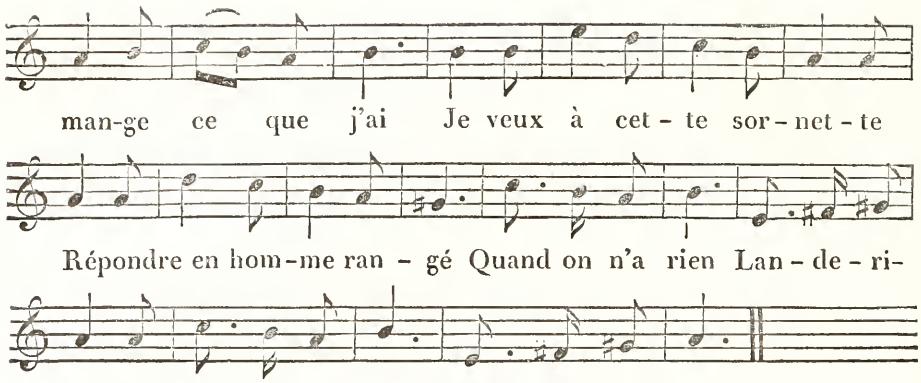
BON VIN ET FILLETTE.

Air: *Ma tante Urlurette.*

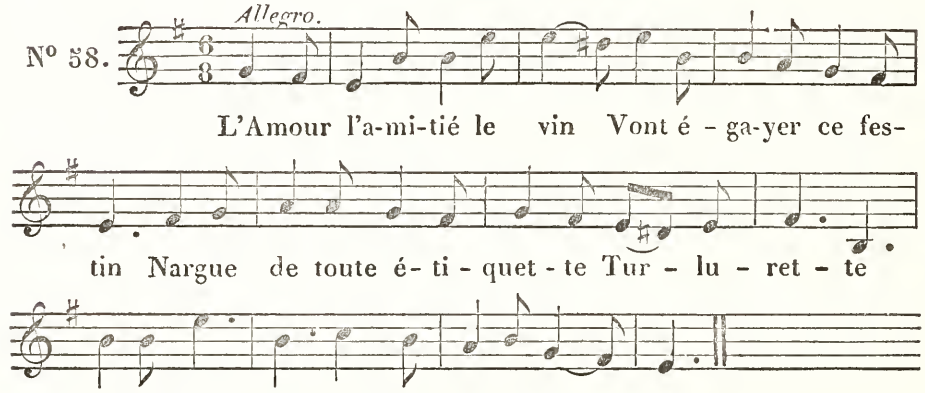

LE VOISIN.

Air: *Eh! qu'est-ce que ça m'fait a moi.*
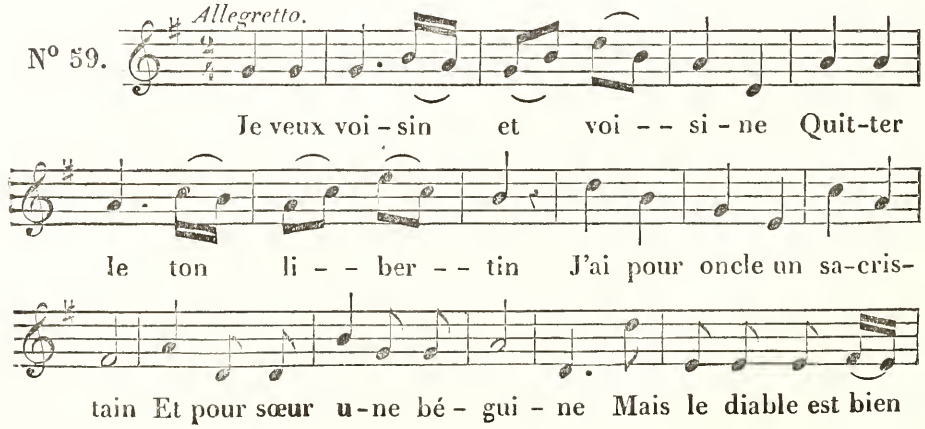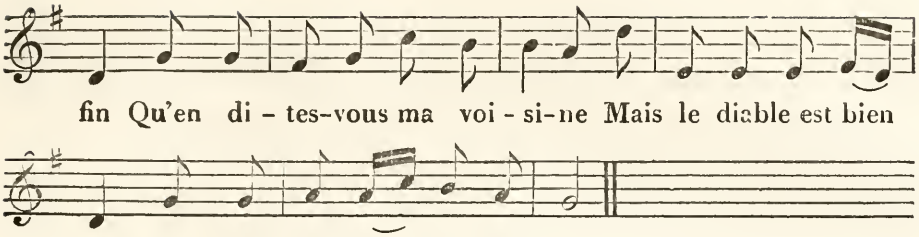
LE CARILLONNEUR.

Air : *Mon système est d'aimer le bon vin.*

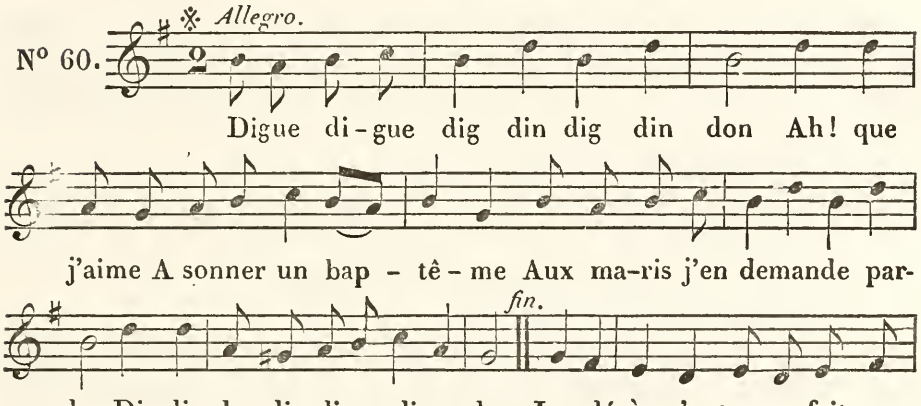

LA VIEILLESSE.

Air de la Pipe de tabac.

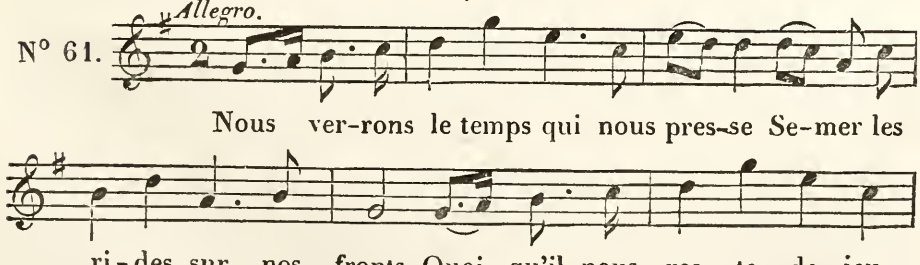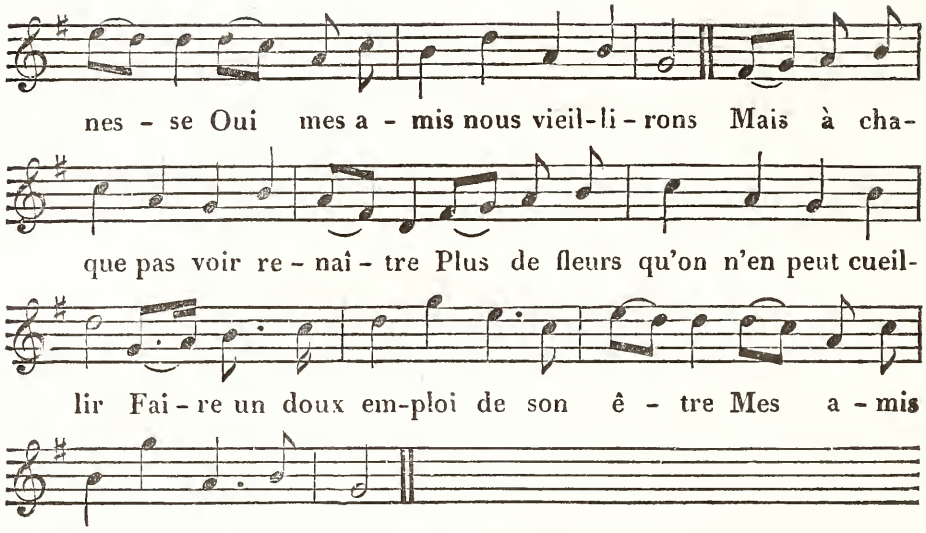

LES BILLETS D'ENTERREMENT.

Air : *C'est un lanla, landerirette.*
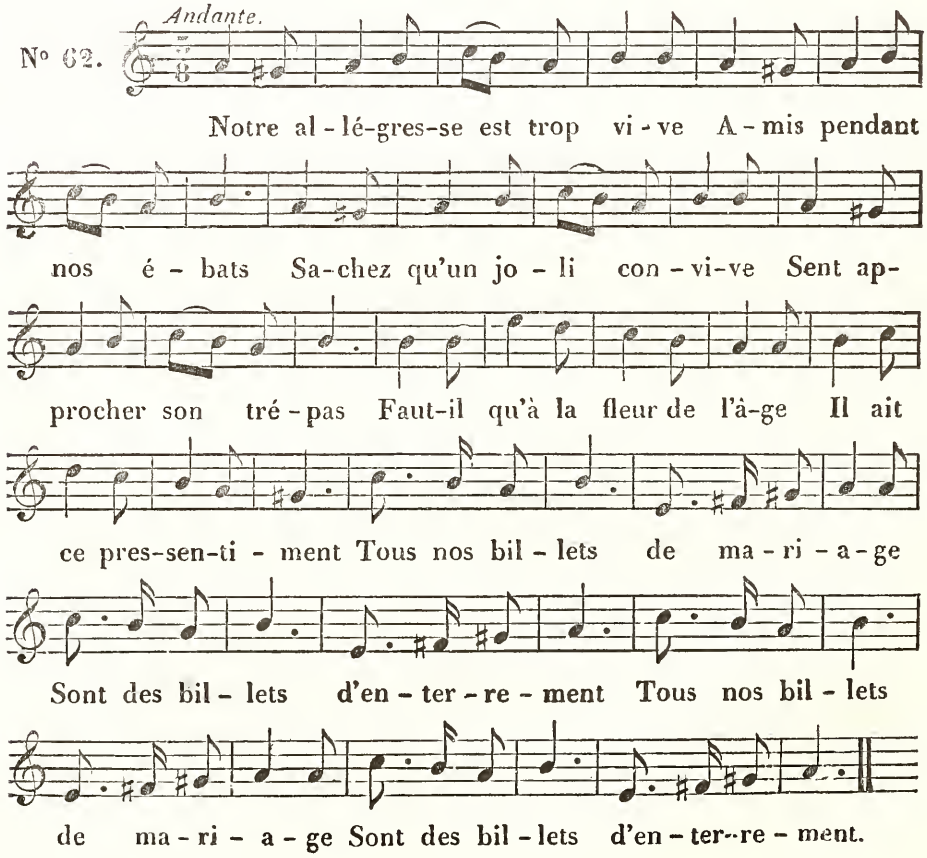
LA DOUBLE CHASSE.

Air : *Tonton, tontaine, tonton.*

N° 63.

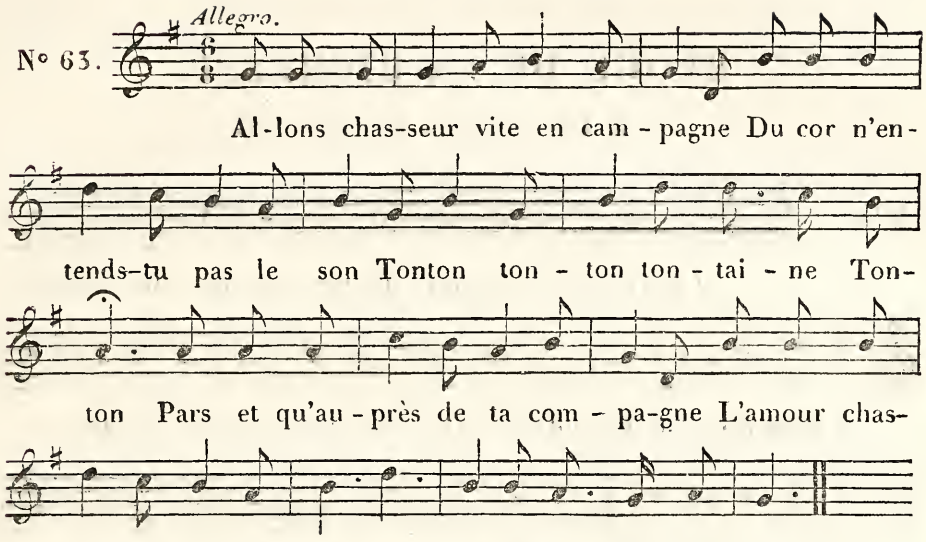

LES PETITS COUPS.

Air : *Tout ça passe en même temps.*

N° 64.
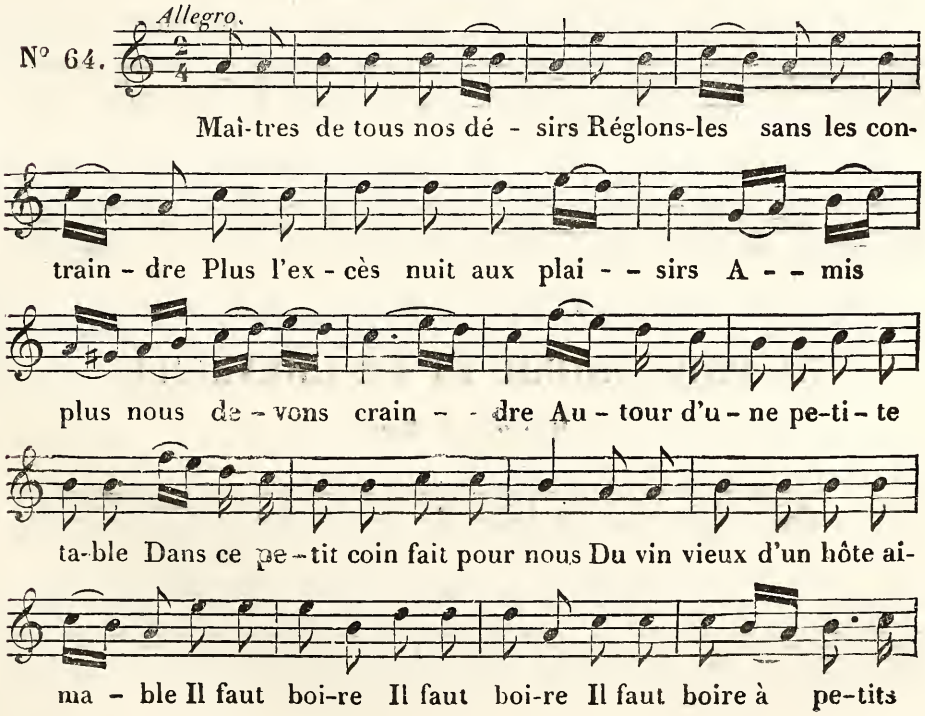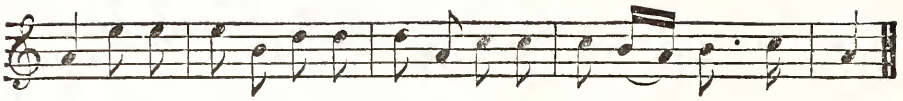
coups Il faut boi-re Il faut boi-re Il faut boire à pe - tits coups.

ÉLOGE DE LA RICHESSE.

Air du vaudeville d'Arlequin Cruello.

N° 65.
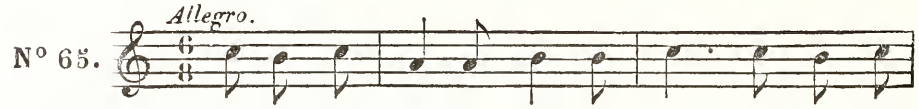
La ri - ches - se que des fron - deurs Dé - dai-gnent
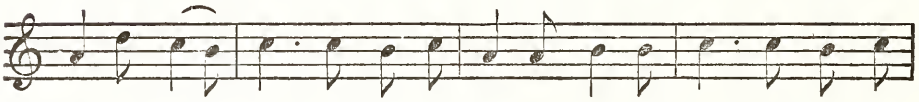
et pour cau - se Quand el - le vient sans les grandeurs Est bonne à
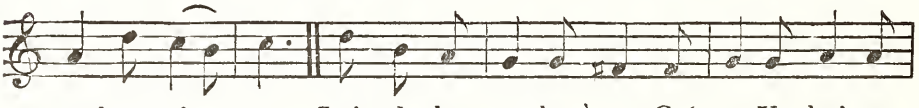
quel-que cho - se Loin de les rendre à ton Cré-sus Va boire a-
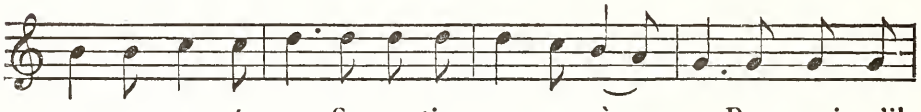
vec ses cent é - cus Sa-ve-tier mon compè - - re Pour moi qu'il

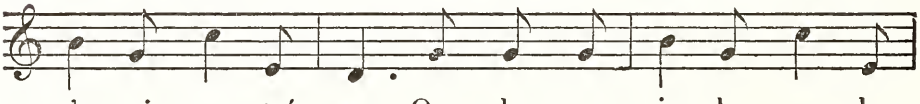

m'ar - ri - ve un tré - sor Que dans mes mains pleu - ve de

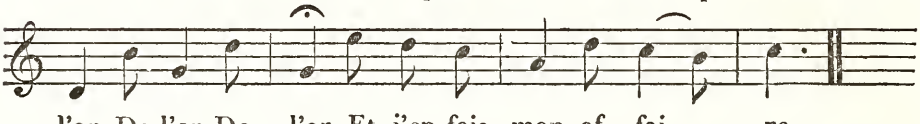

l'or De l'or De l'or Et j'en fais mon af - fai - - re.

LA PRISONNIÈRE ET LE CHEVALIER.

Musique de Karr.

N° 66.

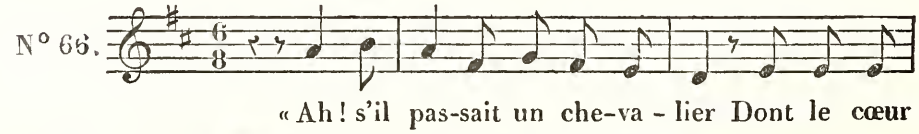

« Ah ! s'il pas-sait un che-va - lier Dont le cœur
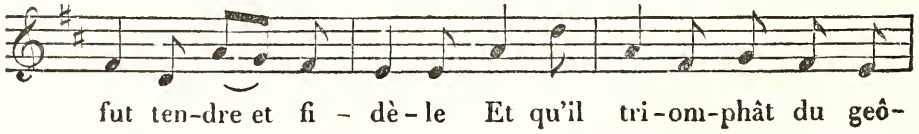
fut ten-dre et fi - dè - le Et qu'il tri-om-phât du geô-
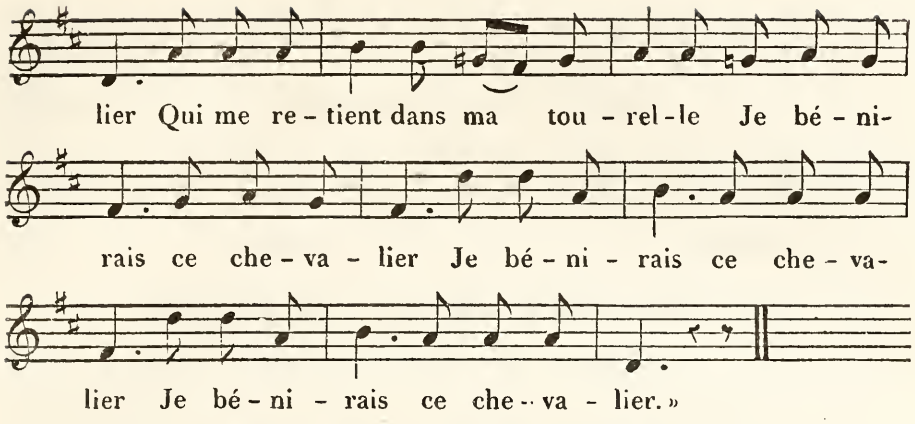
LES MARIONNETTES.

Air : *La marmotte a mal au pied.*

N° 67.

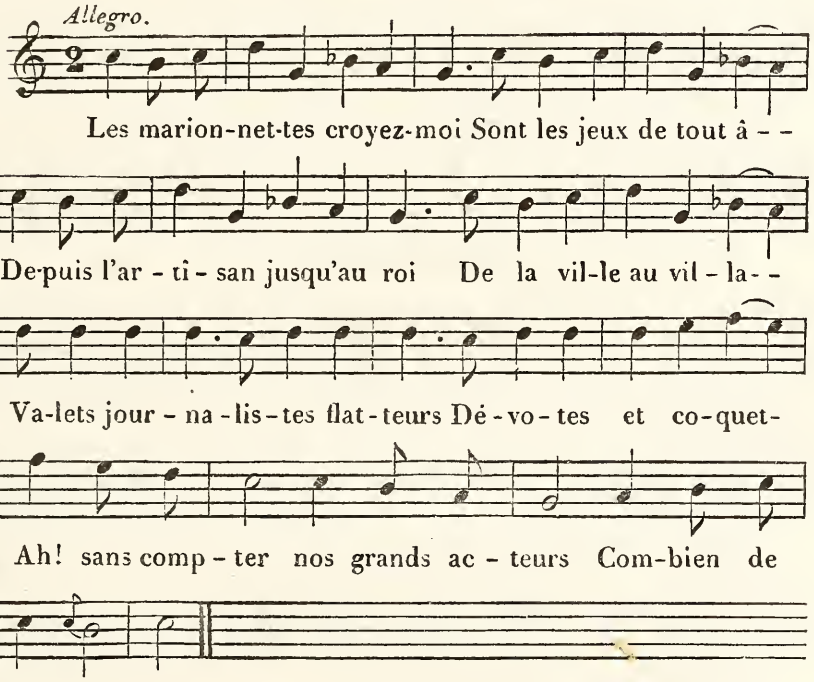

LE SCANDALE.

Air : *La farira dondaine, gai.*

N° 68.
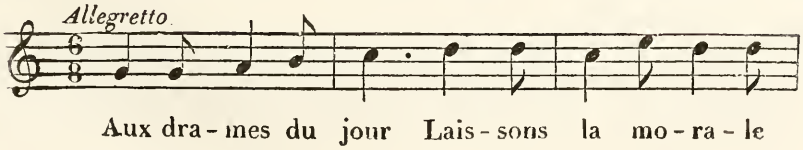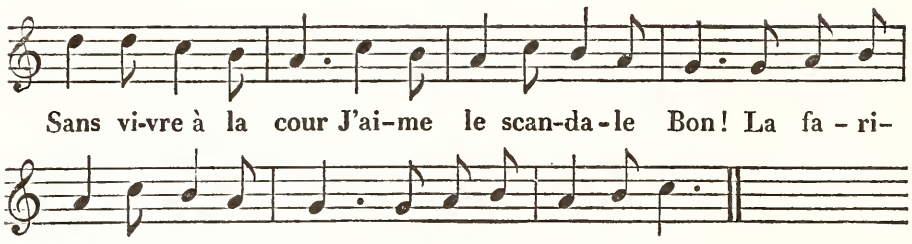
LE DOCTEUR ET SES MALADES.

Air : *Ainsi jadis un grand prophète.*
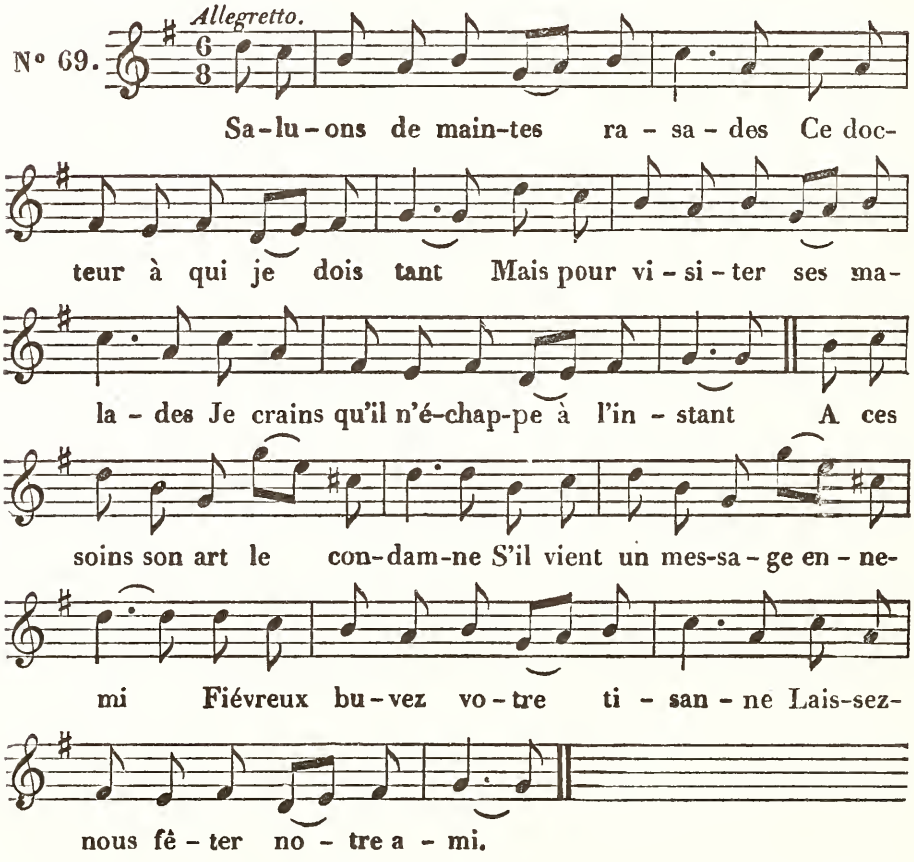
A ANTOINE ARNAULT.

Air du ballet des Pierrots.
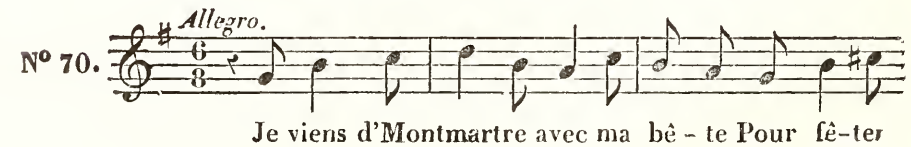
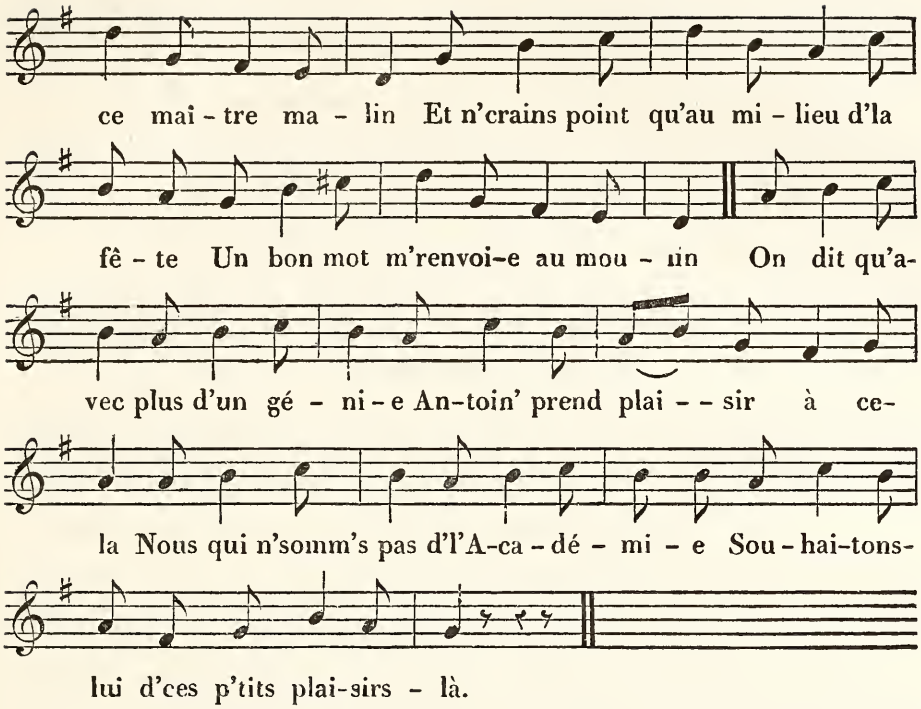

LE BEDEAU.

Air : *Sens devant derrière, sens dessus dessous.*
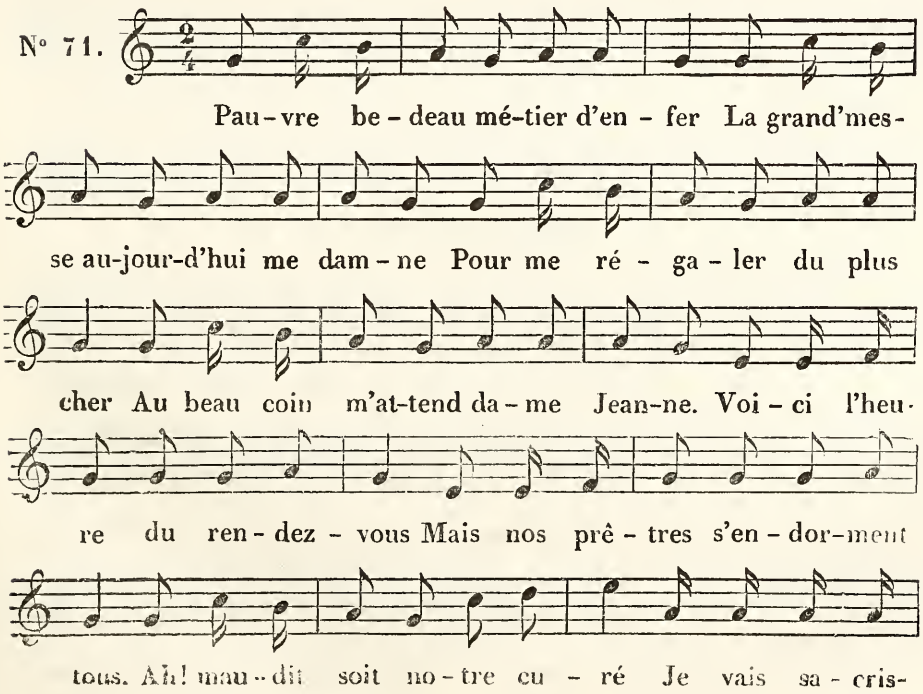
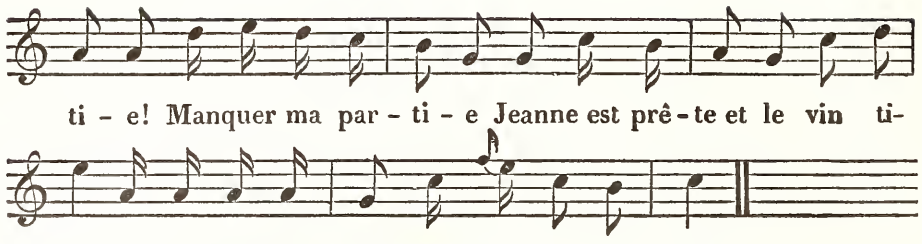

ON S'EN FICHE!

Air : *Le fleuve d'oubli.*
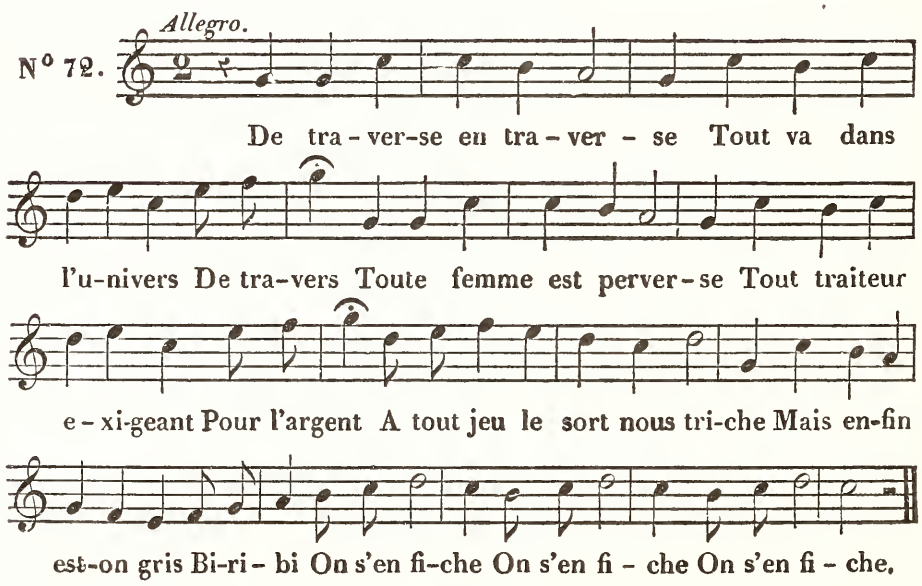
JEANNETTE.

Musique de Karr.
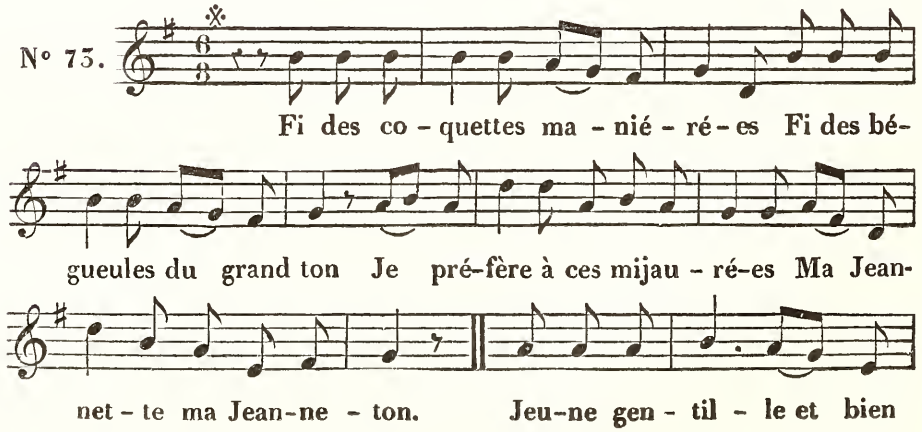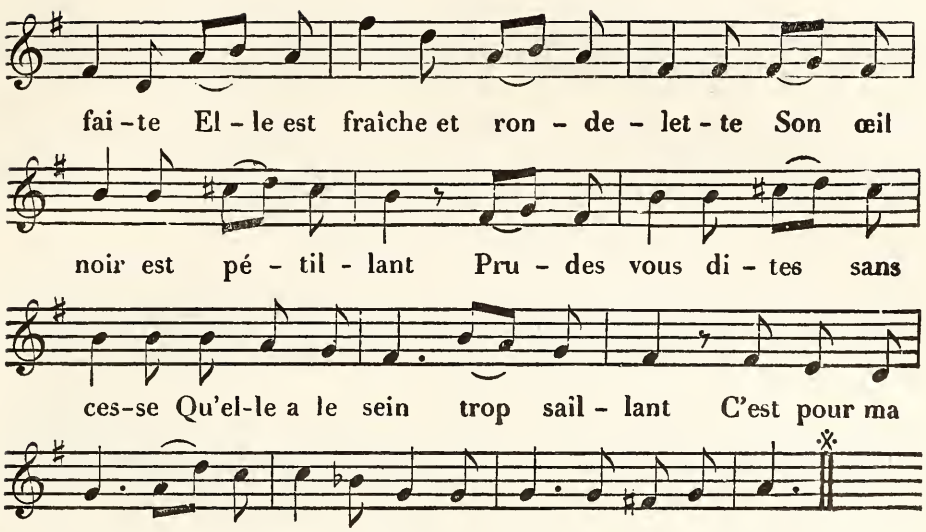
LES ROMANS.

Air : *J'ai vu partout dans mes voyages.*

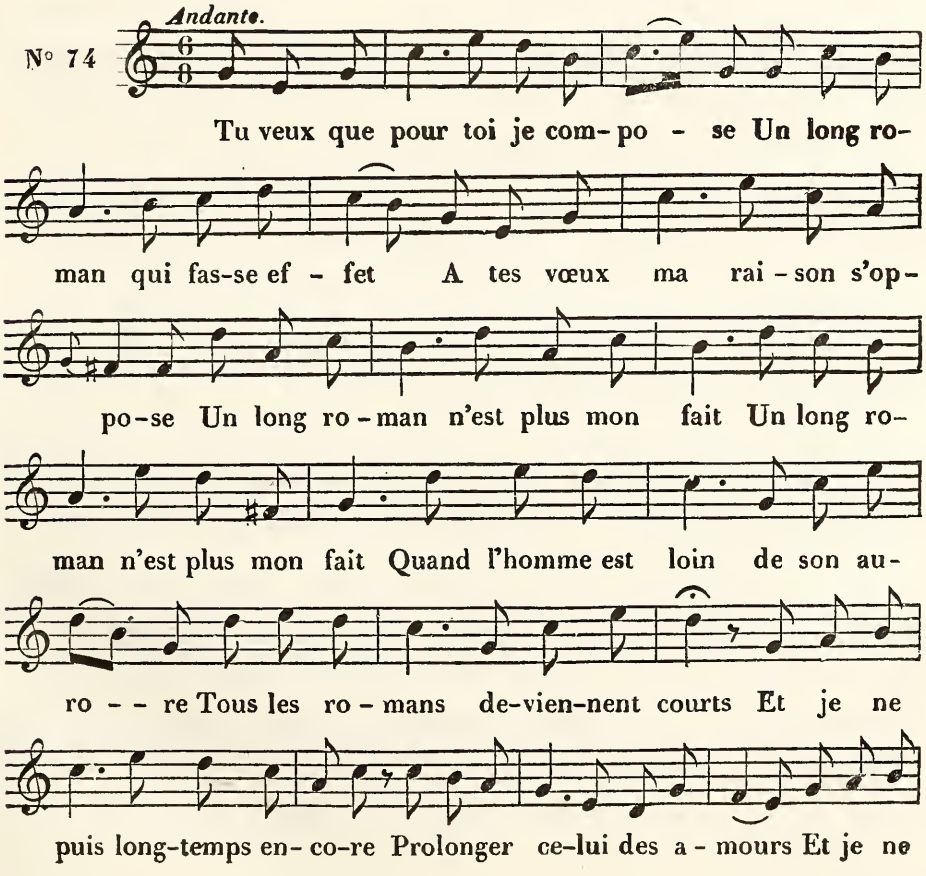

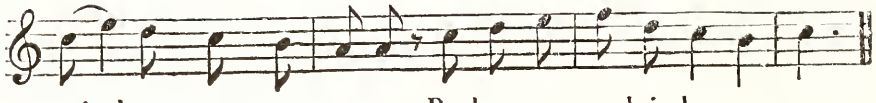

puis long-temps en - co-re Prolon-ger ce-lui des a - mours.

TRAITÉ DE POLITIQUE.

Air : *Ce magistrat irréprochable.*

N° 75. *Allegretto.*
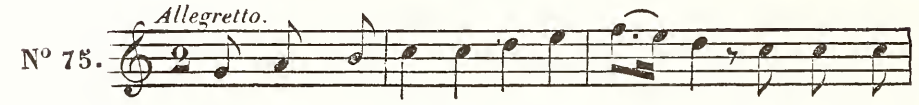
Li - se qui rè-gne par la gra - ce Du Dieu qui

nous rend tous é - - gaux Ta beau-té que rien ne sur -
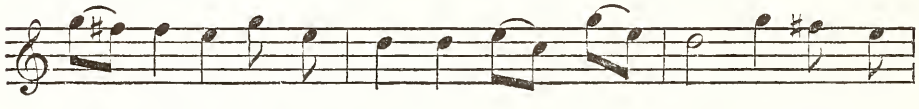
pas - se Enchaîne un peu-ple de ri - - vaux En-chaîne un
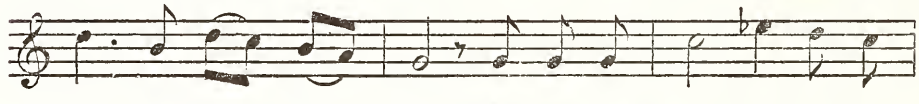
peu - ple de ri - - vaux Mais si grand que soit ton em-
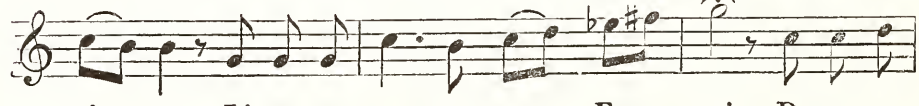
pi - re Li-se tes a - mans sont Fran - çais De tes er-
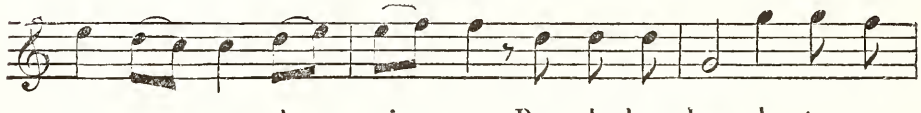
reurs per - mets de ri - - re Pour le bon-heur de tes su-
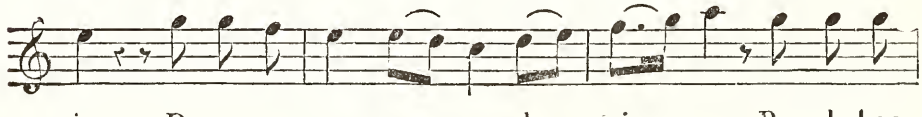
jets De tes er-reurs per-mets de ri - re Pour le bon-

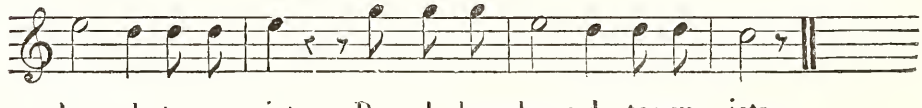

heur de tes su - jets Pour le bon-heur de tes su - jets.

L'OPINION DE CES DEMOISELLES.

Air : *Nom d'un chien, j'veut'être épicurien.*

N° 76.

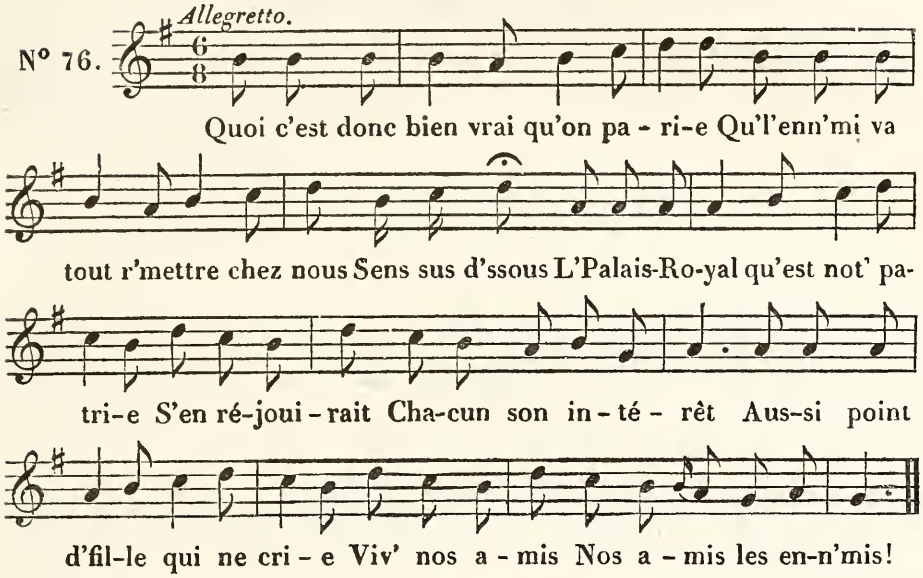

L'HABIT DE COUR,

OU VISITE A UNE ALTESSE.

Air : *Allez-vous-en, gens de la noce.*

N° 77.

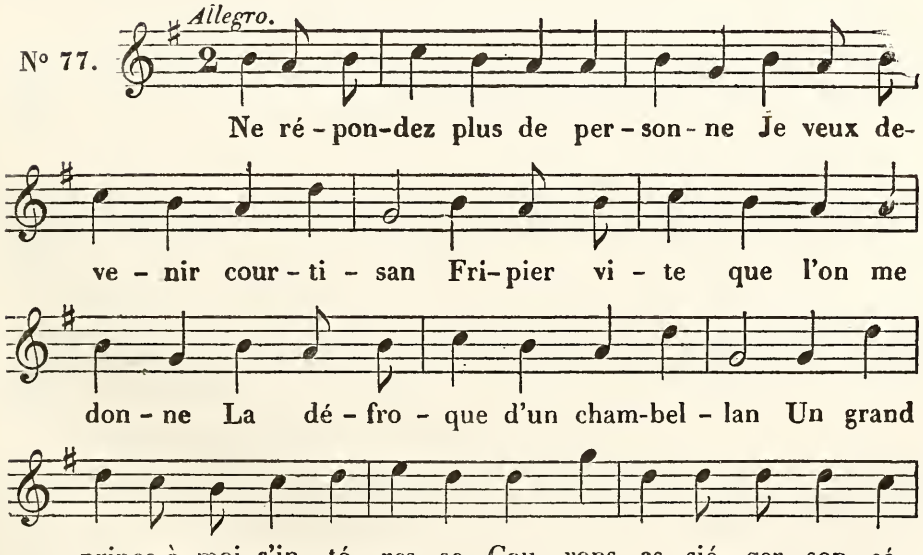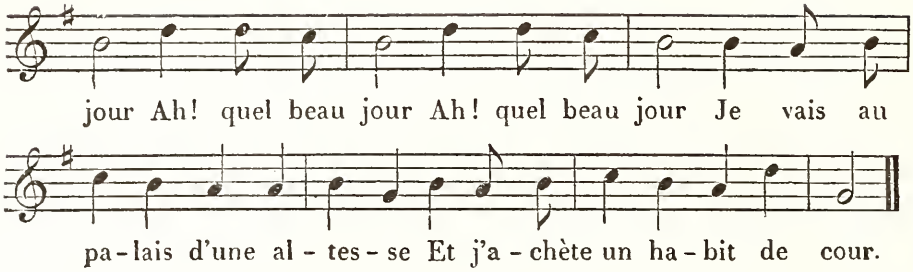

PLUS DE POLITIQUE.

Air : *Ce jour-là, sous son ombrage.*
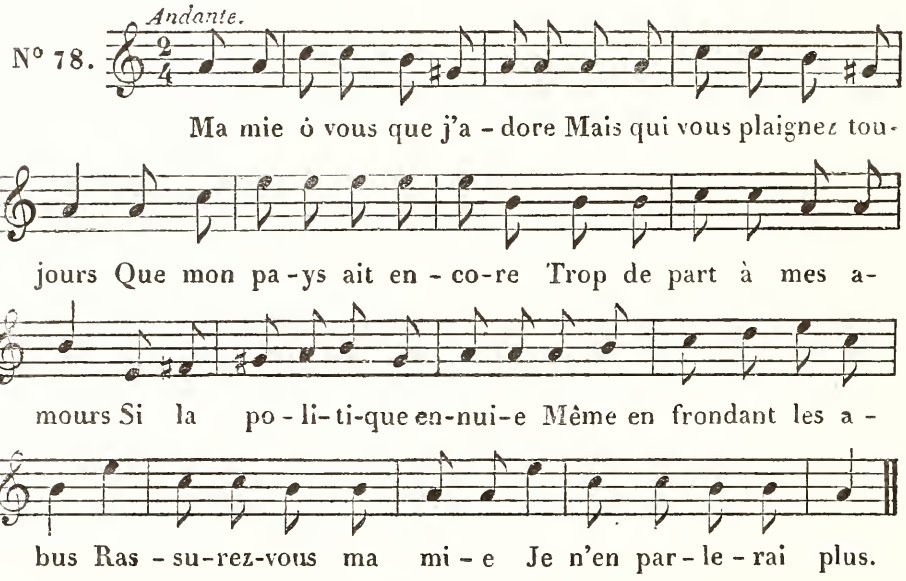
MARGOT.

Air : *C'est une bouteille.*
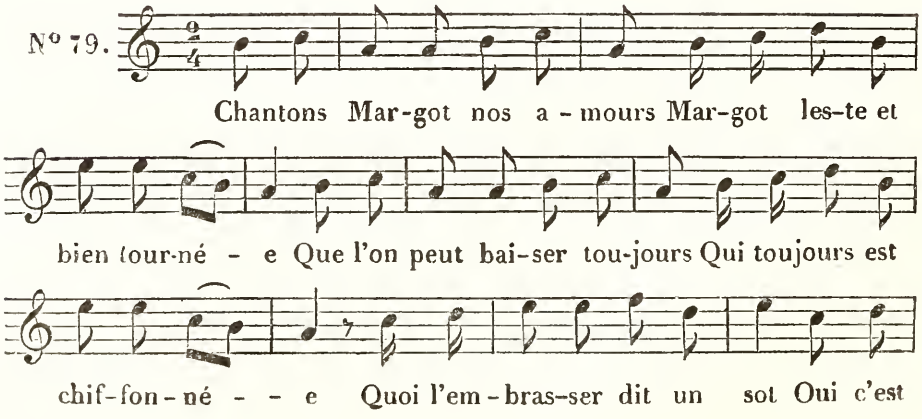
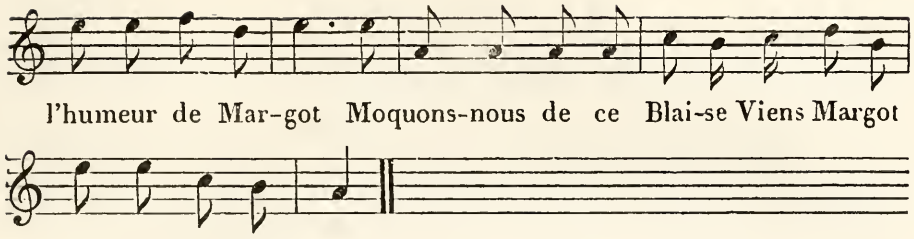

A MON AMI DÉSAUGIERS.

Air: *La Catacoua.*

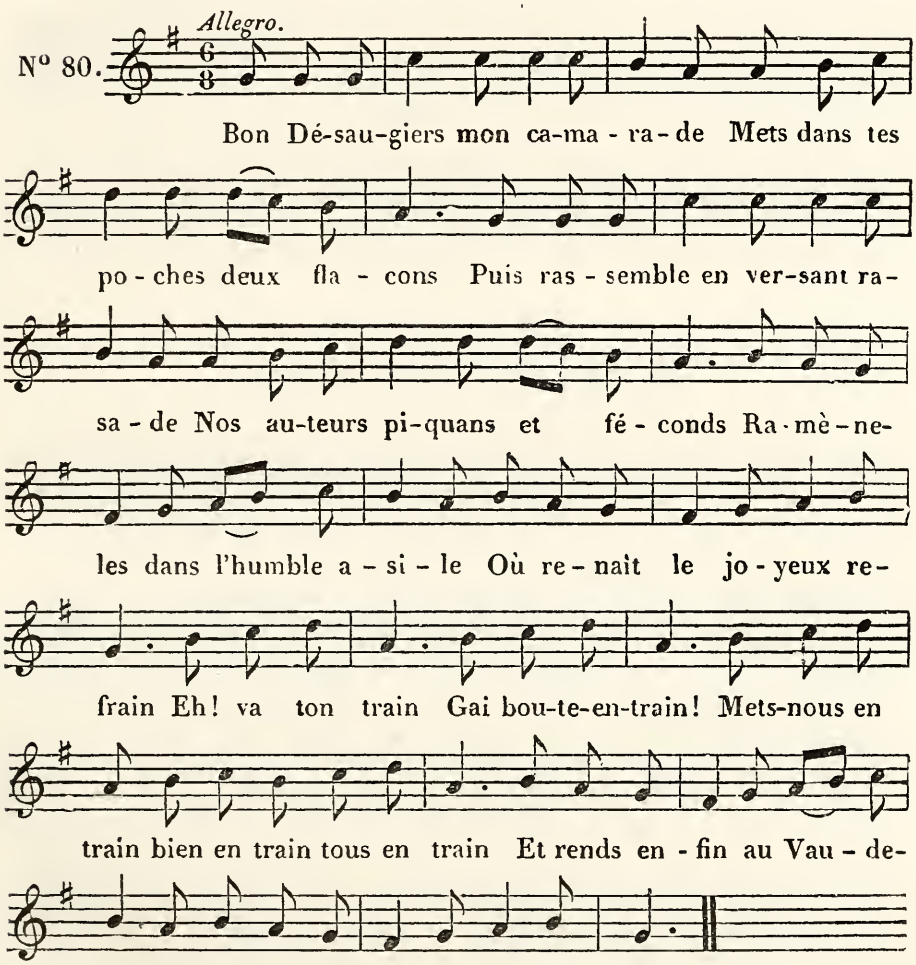

MA VOCATION.

Air : *Attendez-moi sous l'orme.*

N° 81.
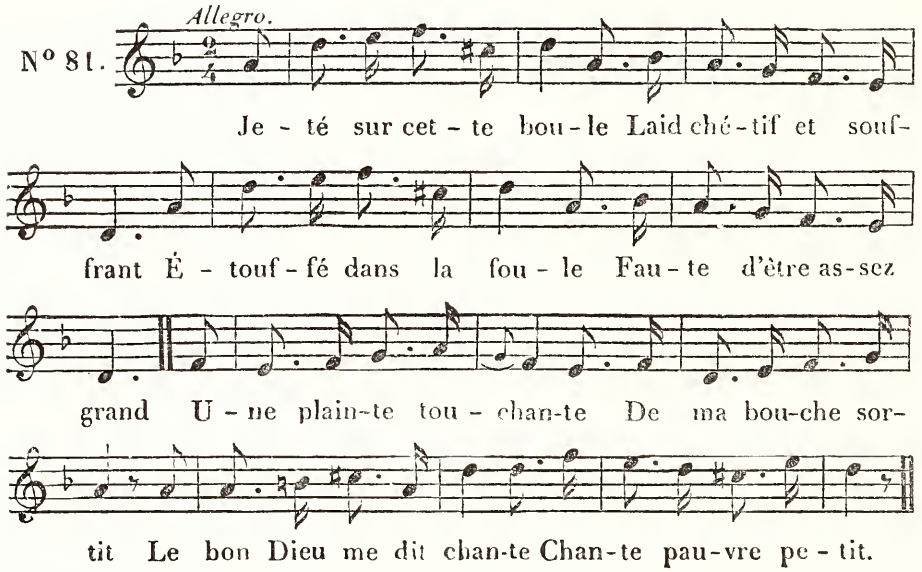
LE VILAIN.

Air de Ninon chez madame de Sévigné.

N° 82.
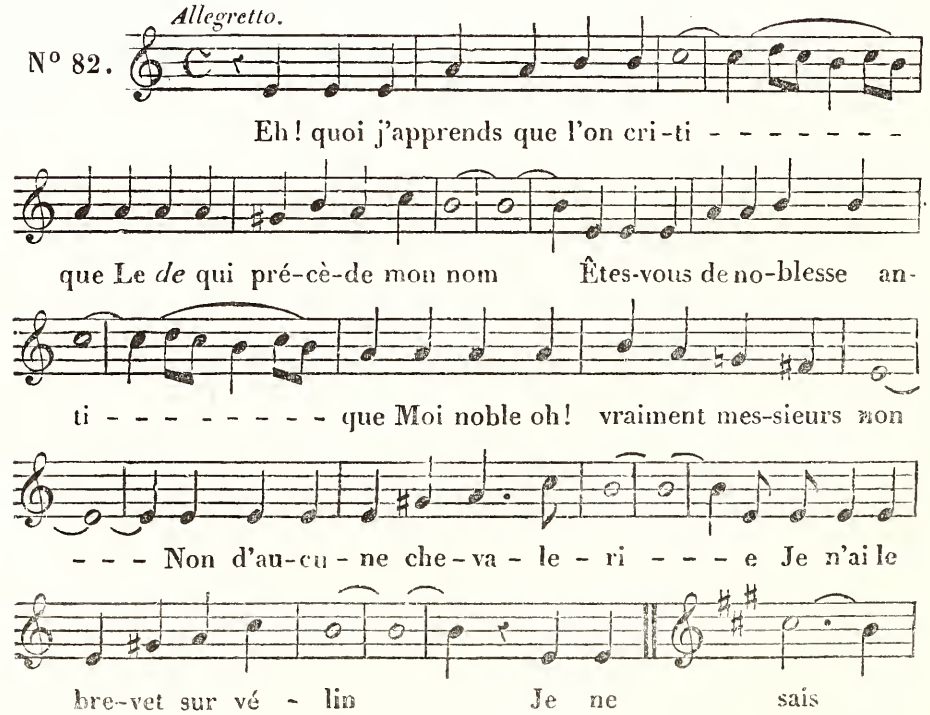
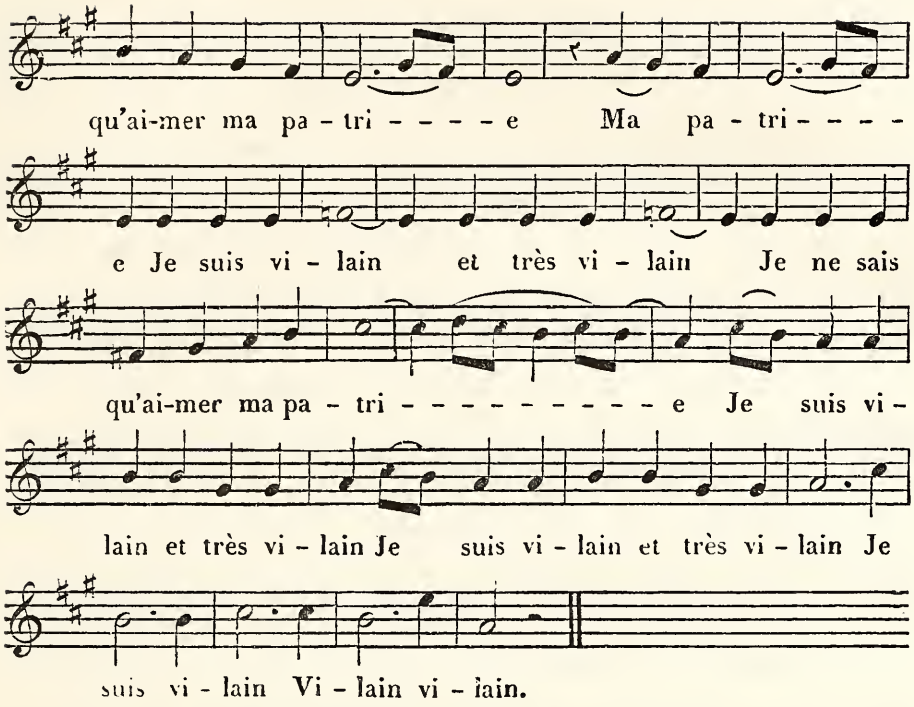

LE VIEUX MÉNÉTRIER.

Air : *C'est un lanla, landerirette.*
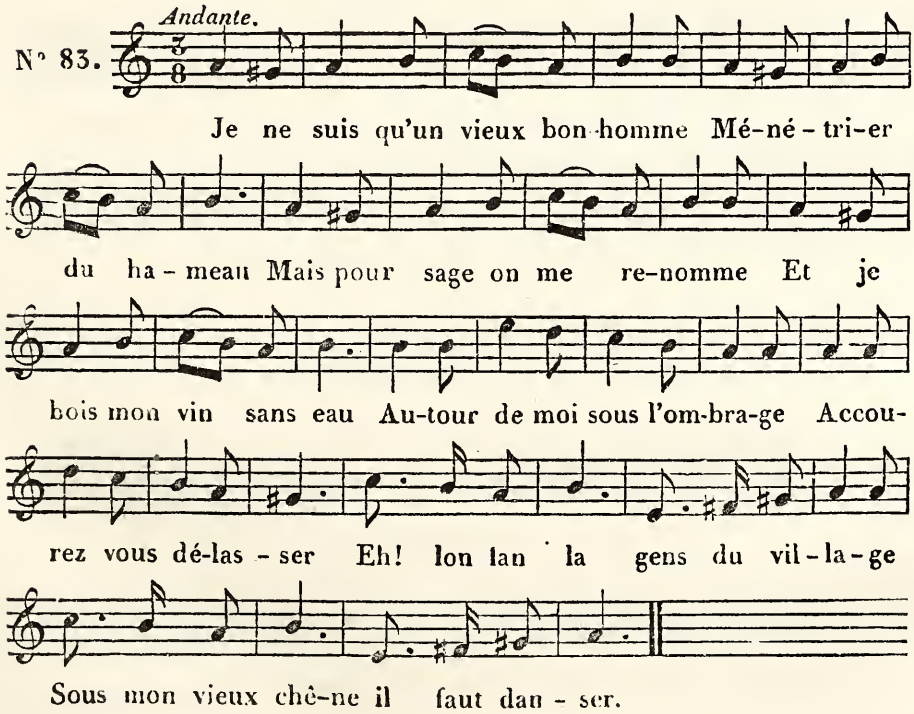
LES OISEAUX.

Air de l'Entrevue (de Doche).
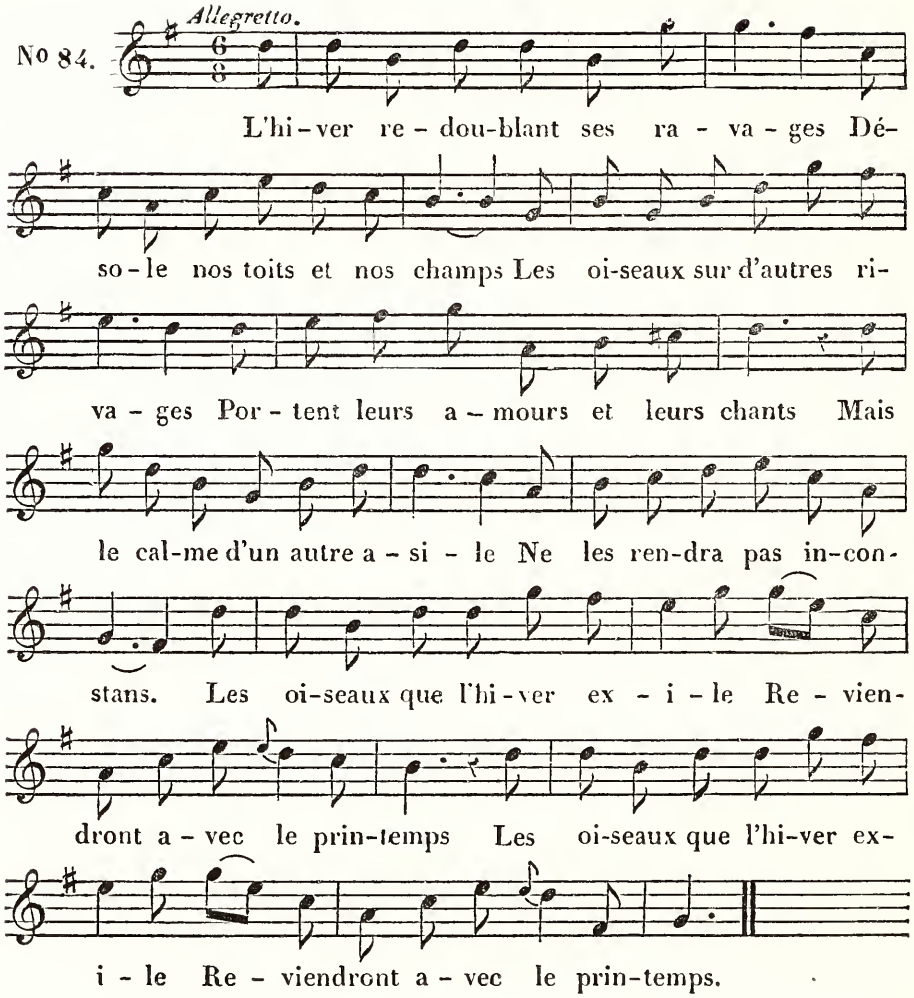
MÊME CHANSON,

Musique de M. Charles Maurice.

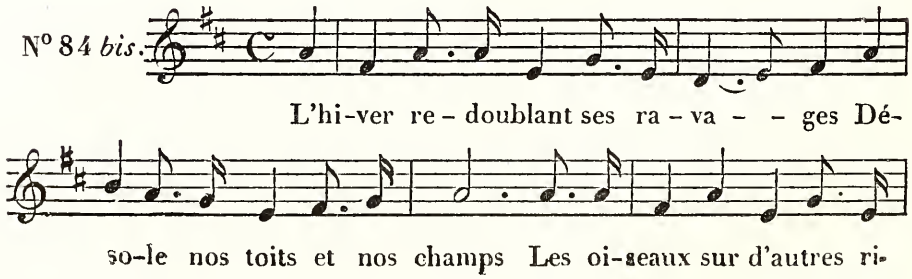

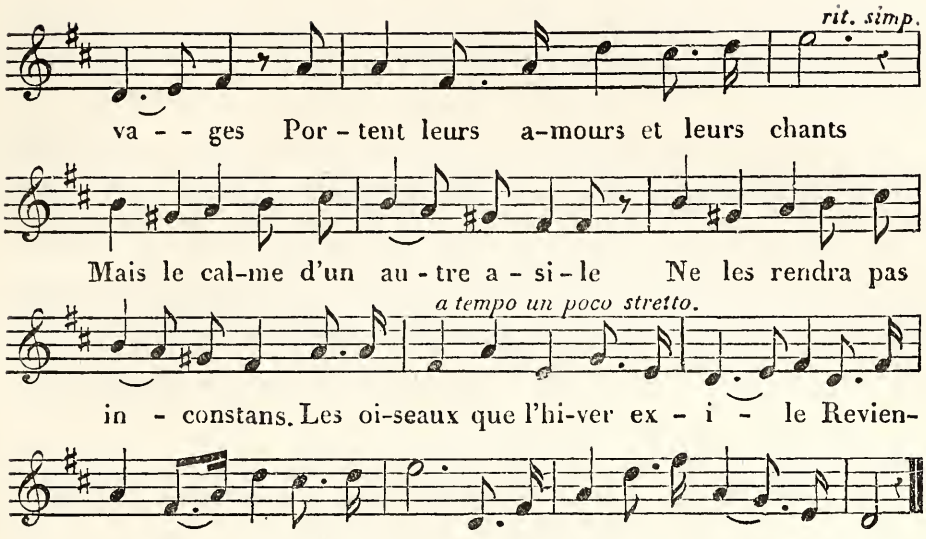

LES DEUX SŒURS DE CHARITÉ.

Air de la Treille de sincérité.
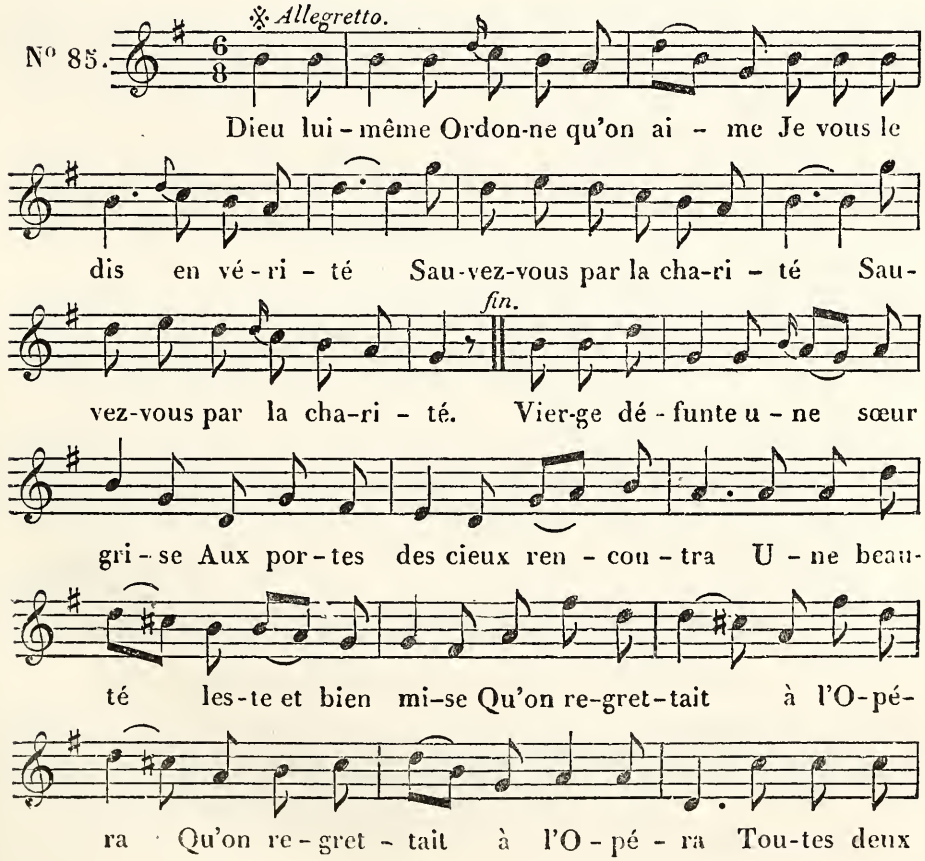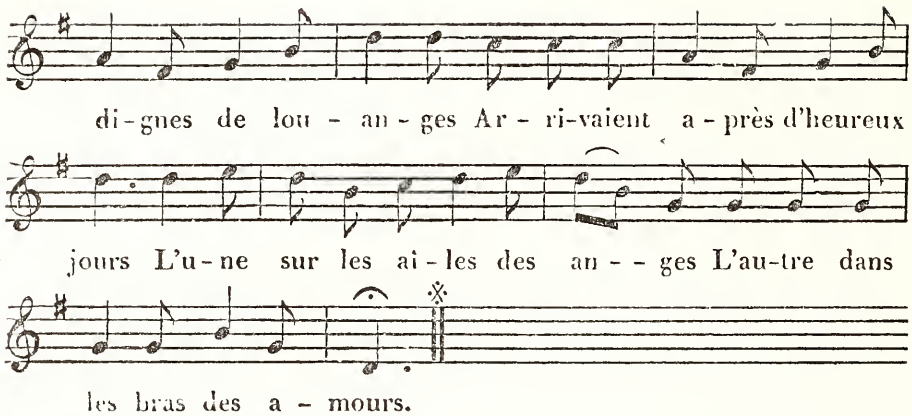
COMPLAINTE D'UNE DE CES DEMOISELLES.

Air : *Faut d'la vertu, pas trop n'en faut.*
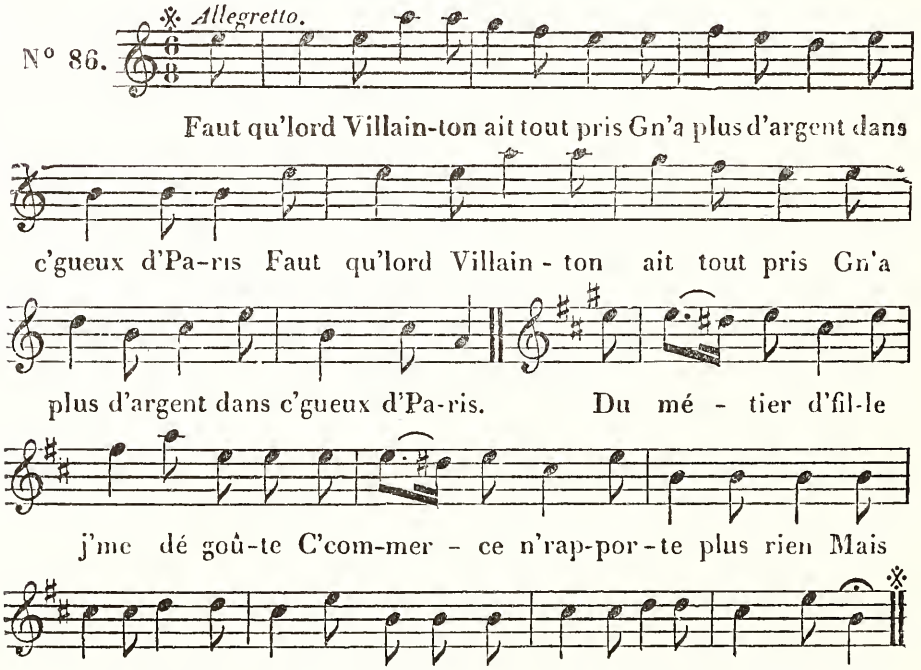
CE N'EST PLUS LISETTE.

Air : *Eh! non, non, non, vous n'êtes pas Ninette.*

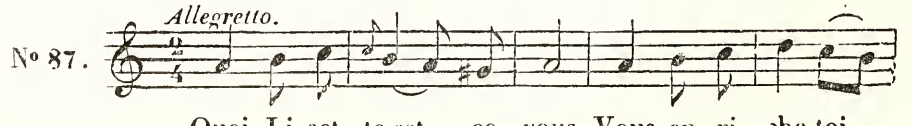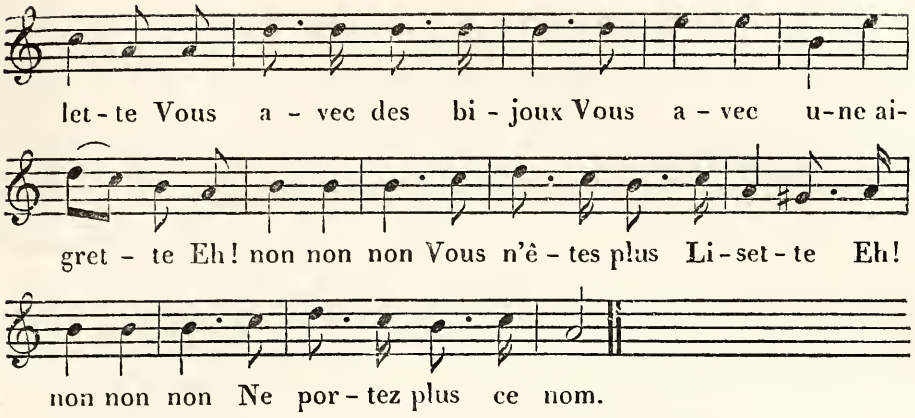

L'HIVER.

Air : *Une fille est un oiseau.*

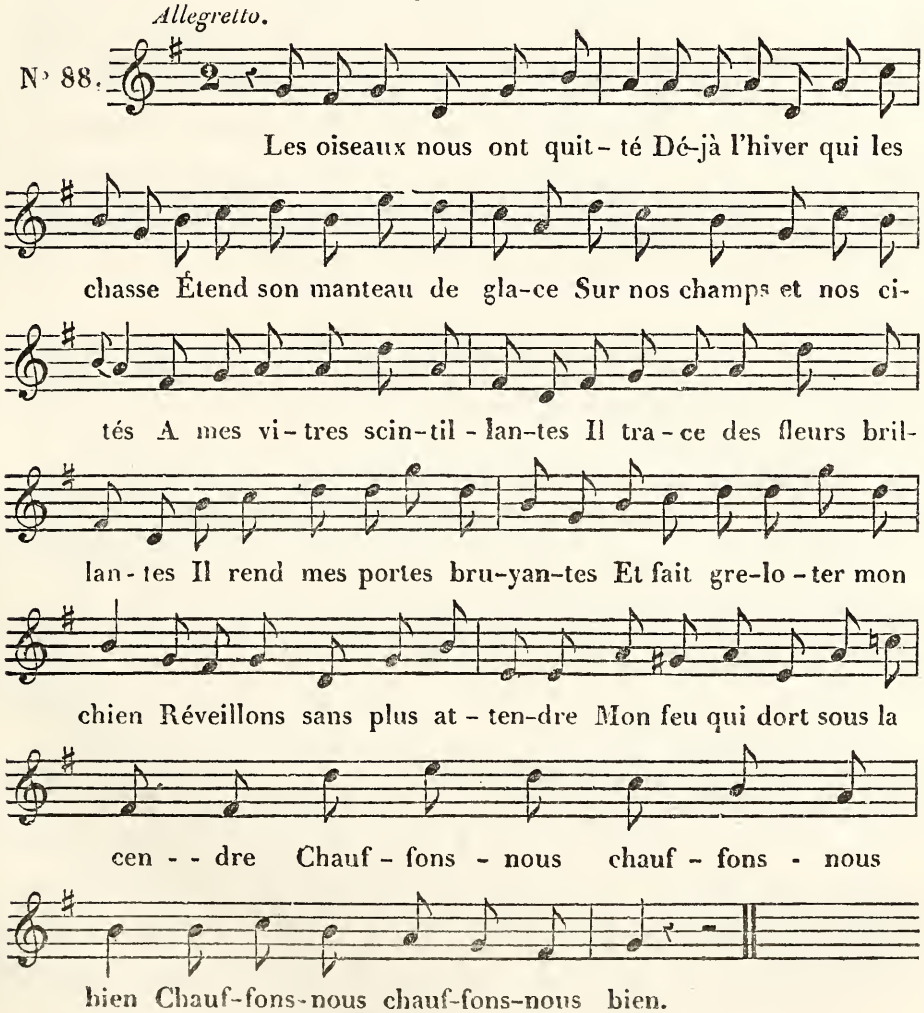

LE MARQUIS DE CARABAS.

Air du roi Dagobert.

N° 89.
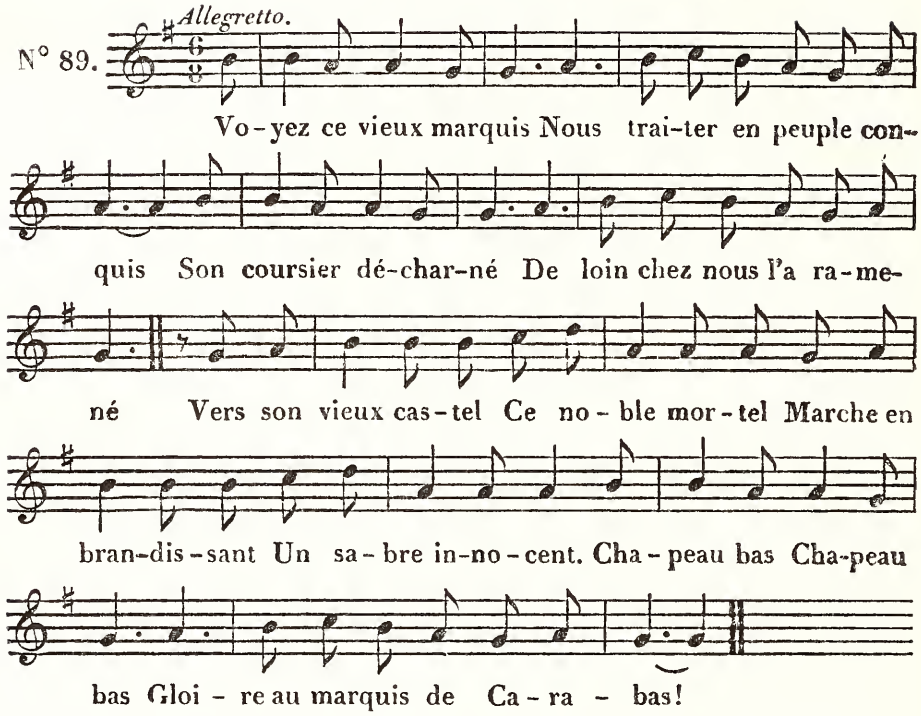
MA RÉPUBLIQUE.

Air du vaudeville de la petite Gouvernante.

N° 90.
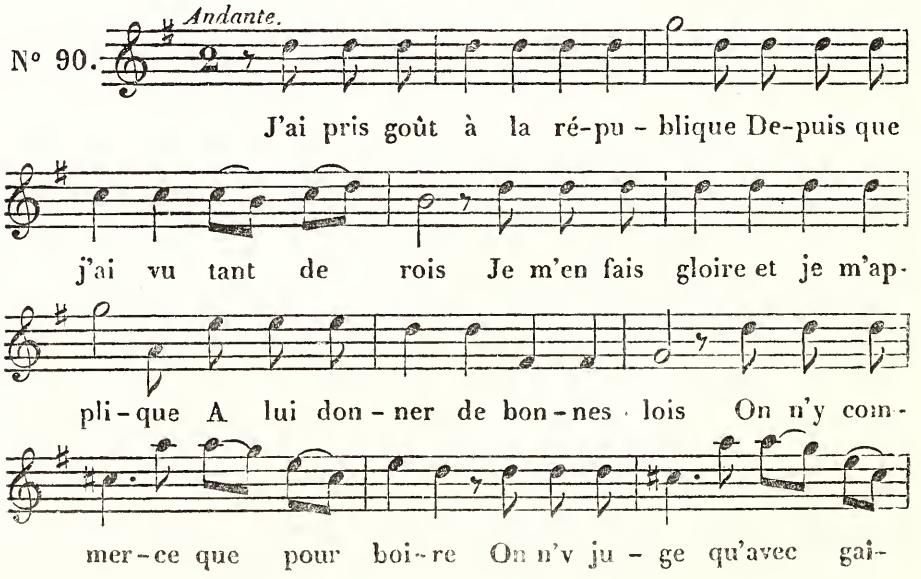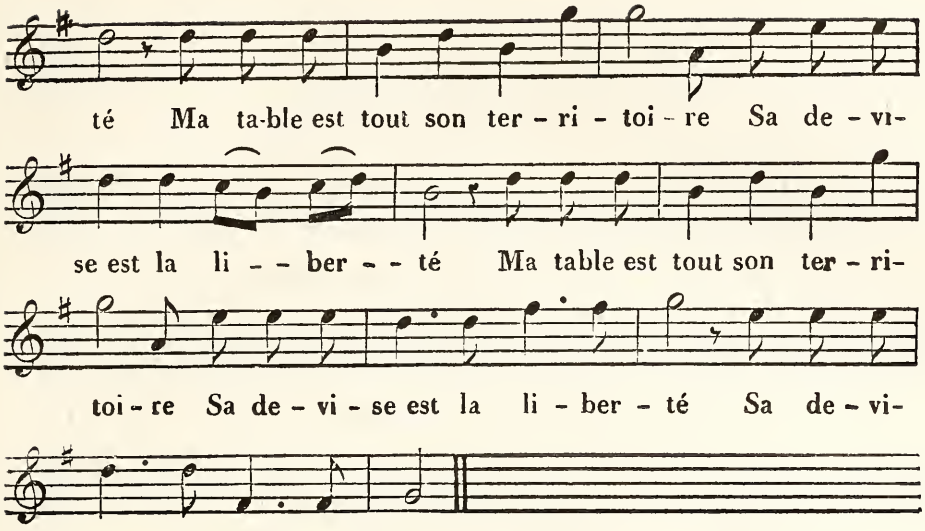
L'IVROGNE ET SA FEMME.

Air : *Quand les bœufs vont deux à deux.*
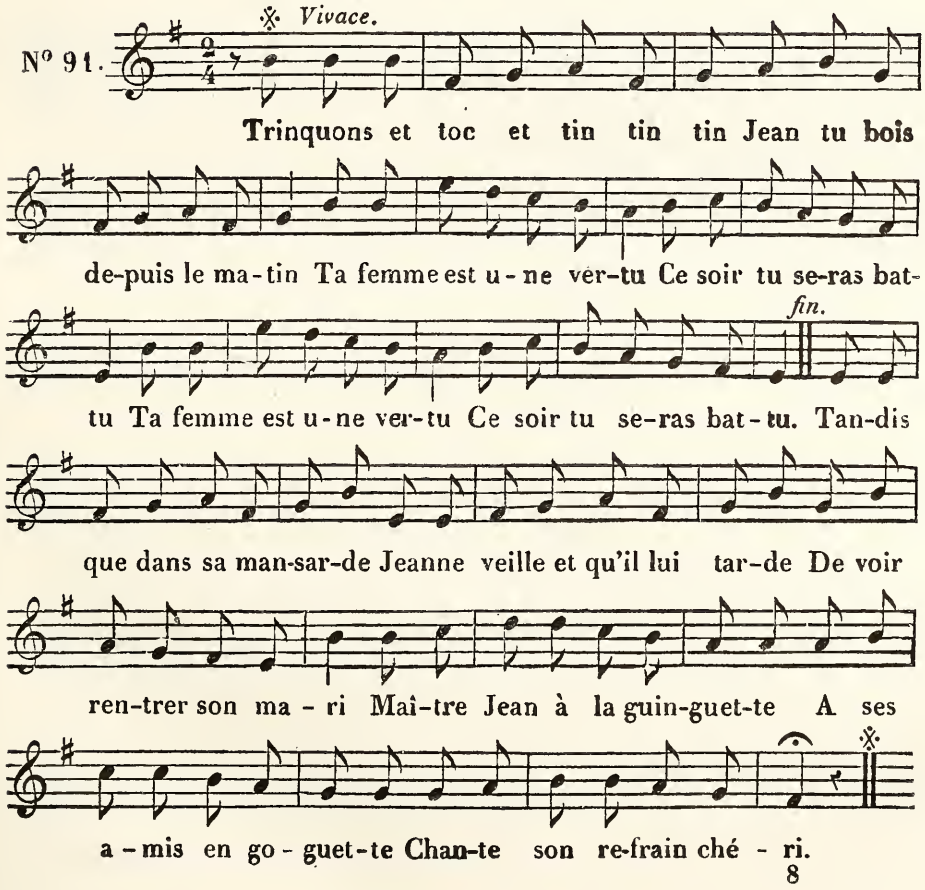
PAILLASSE.

Air : *Amis, dépouillons nos pommiers.*
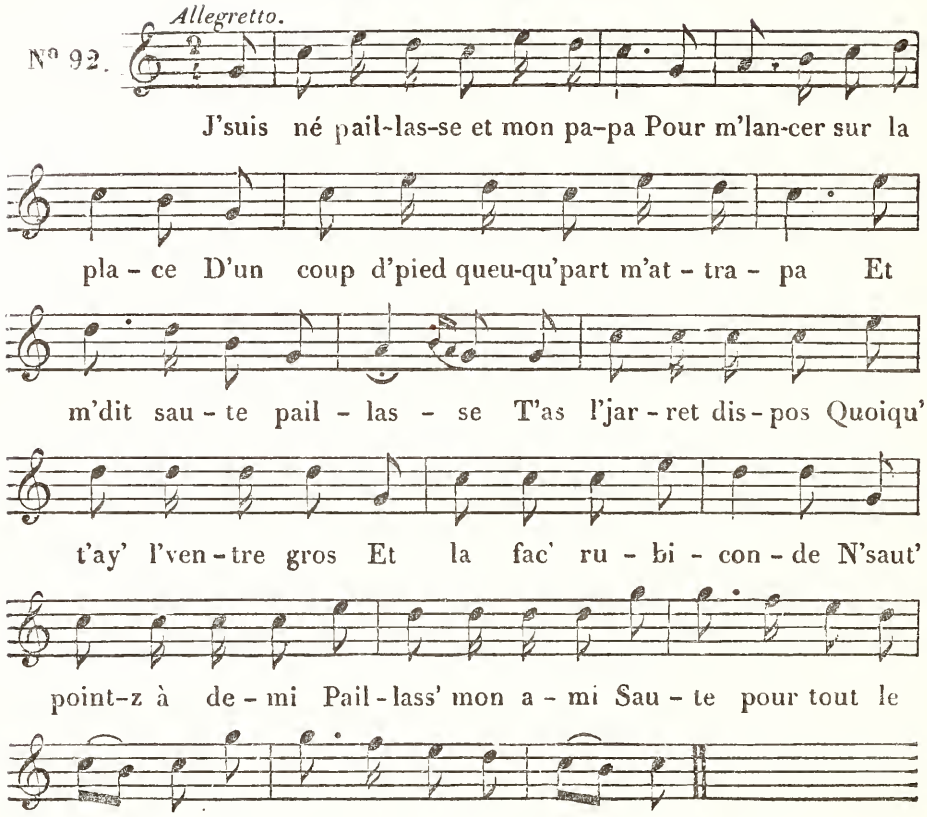
MÈME CHANSON,

Air : *Mon père était pot.*

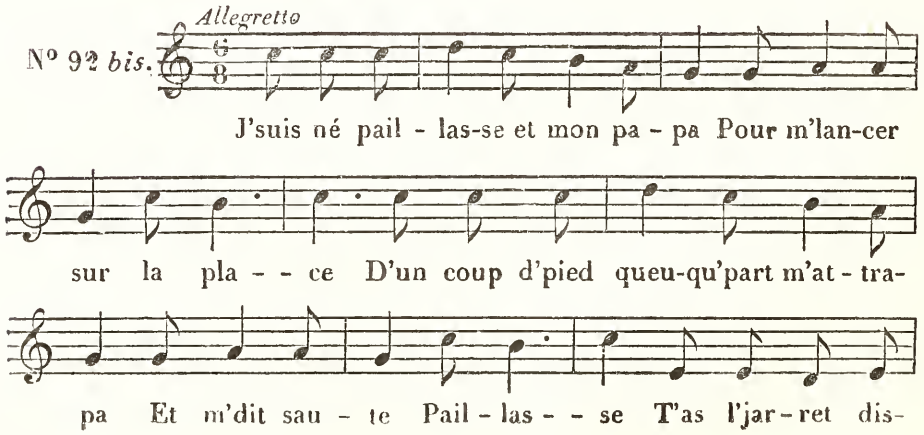

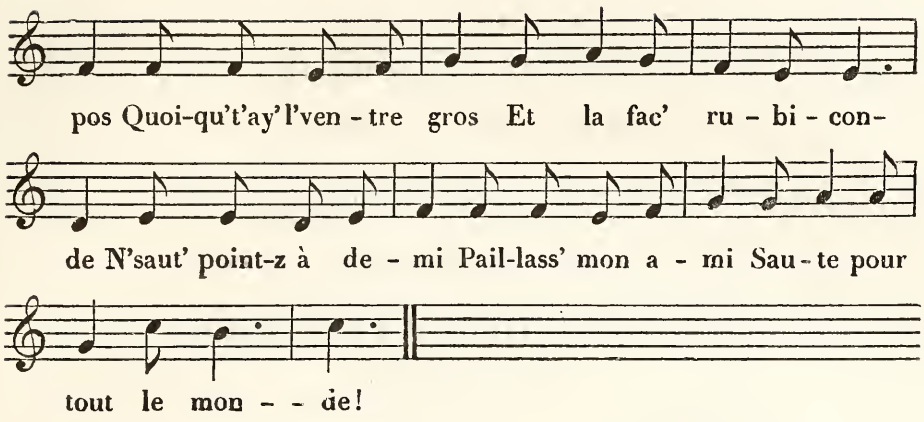

MON AME.

Air du vaudeville des Scythes et des Amazones.
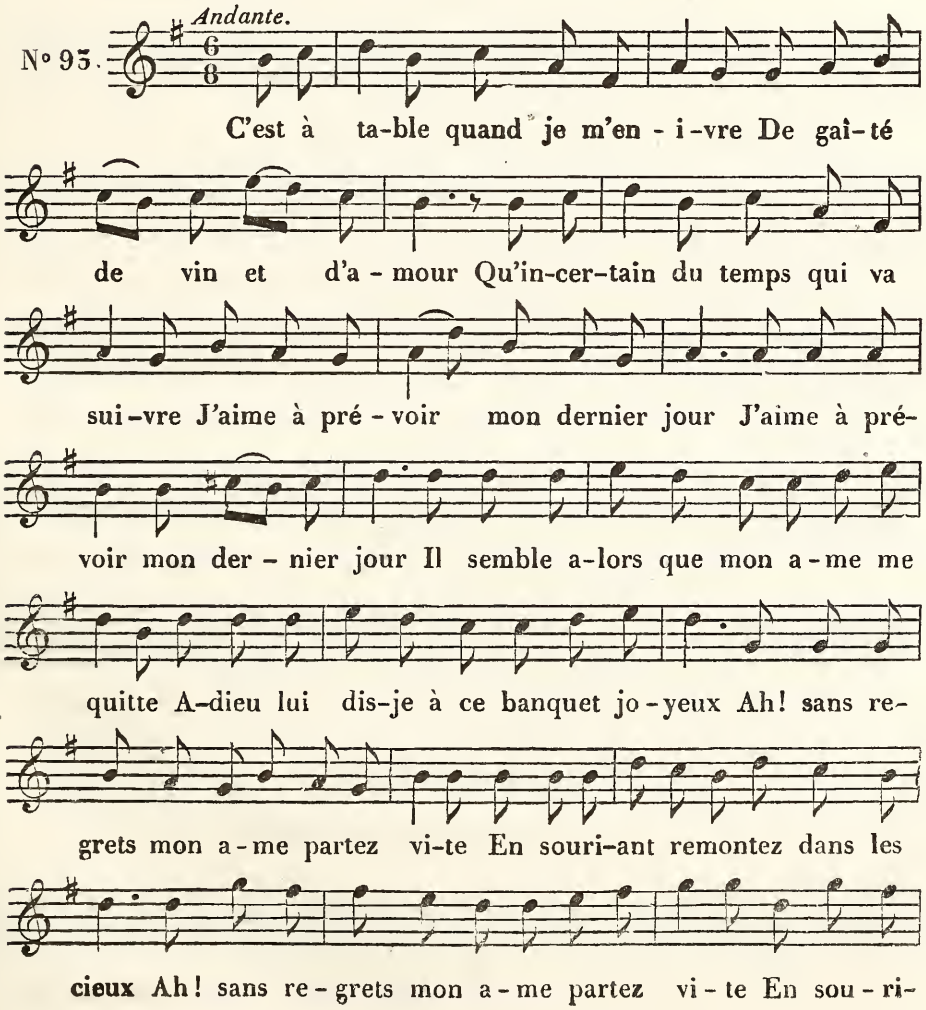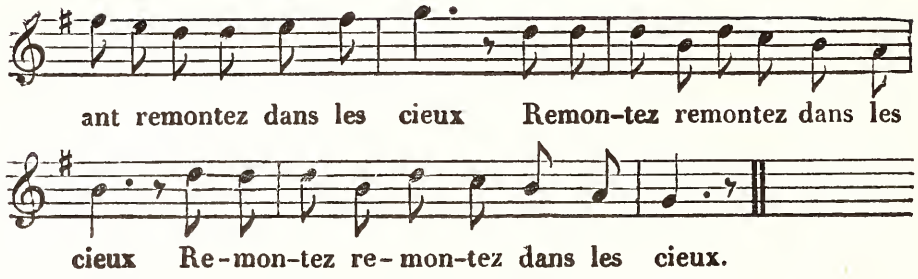
LE JUGE DE CHARENTON.

Air de la Codaqui.
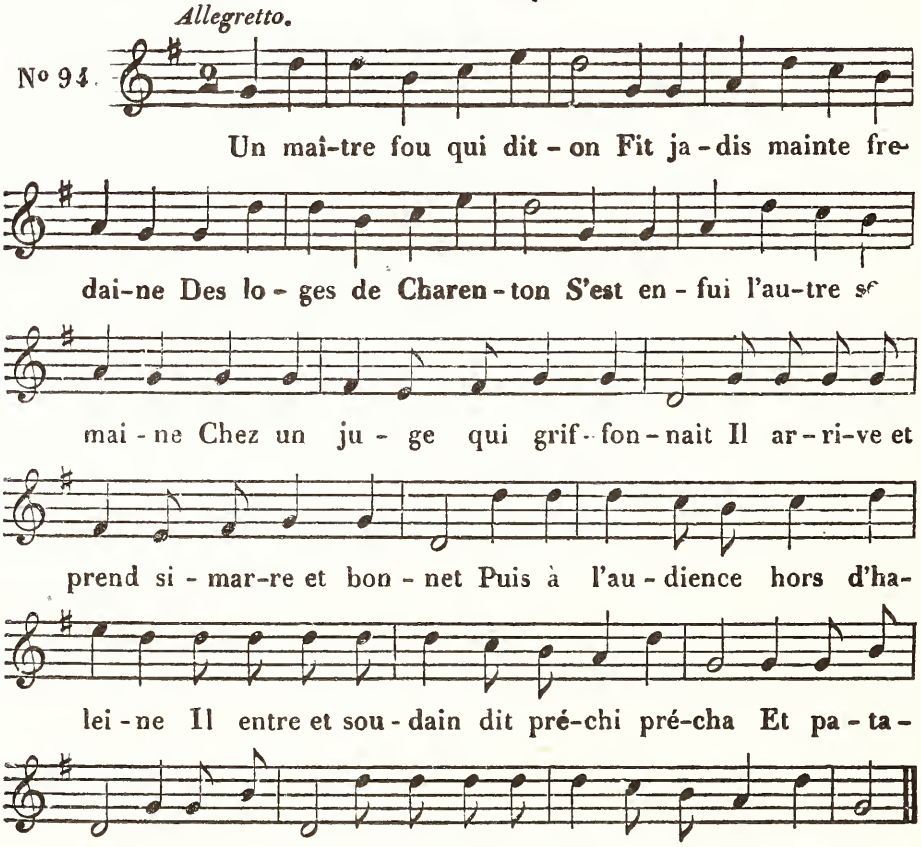
LES CHAMPS.

Air : *Mon amour était pour Marie.*
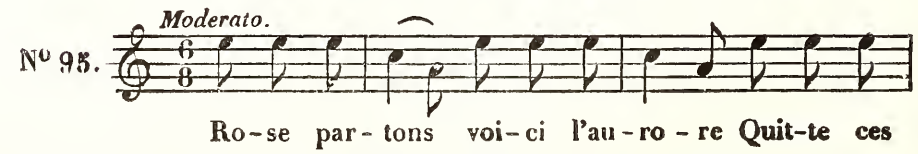
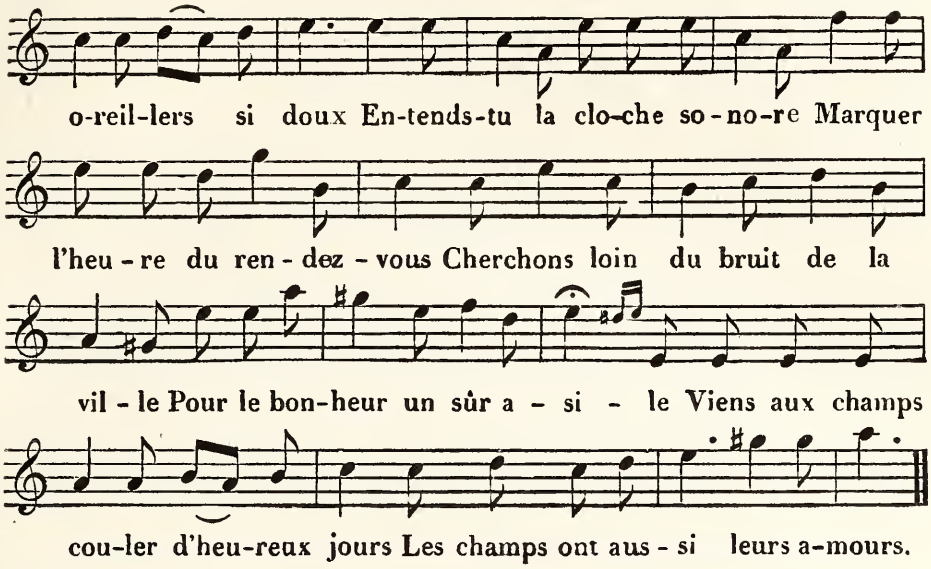

LA COCARDE BLANCHE.

Air des Trois Cousines.
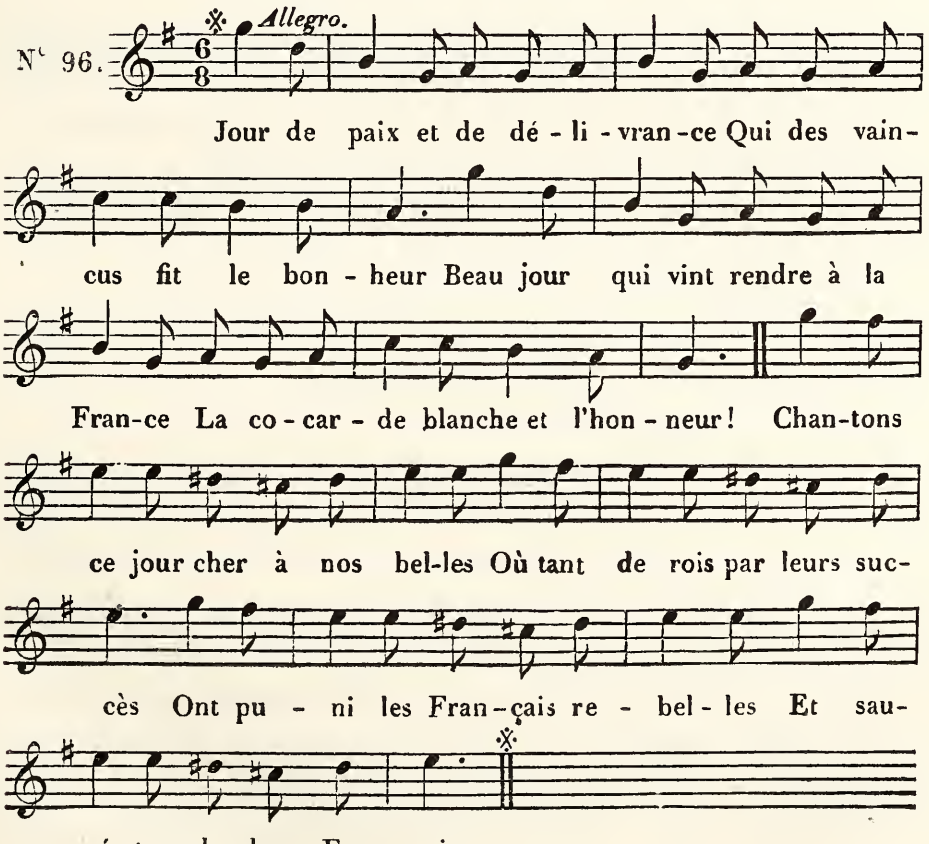
MON HABIT.

Air du vaudeville de Décence.
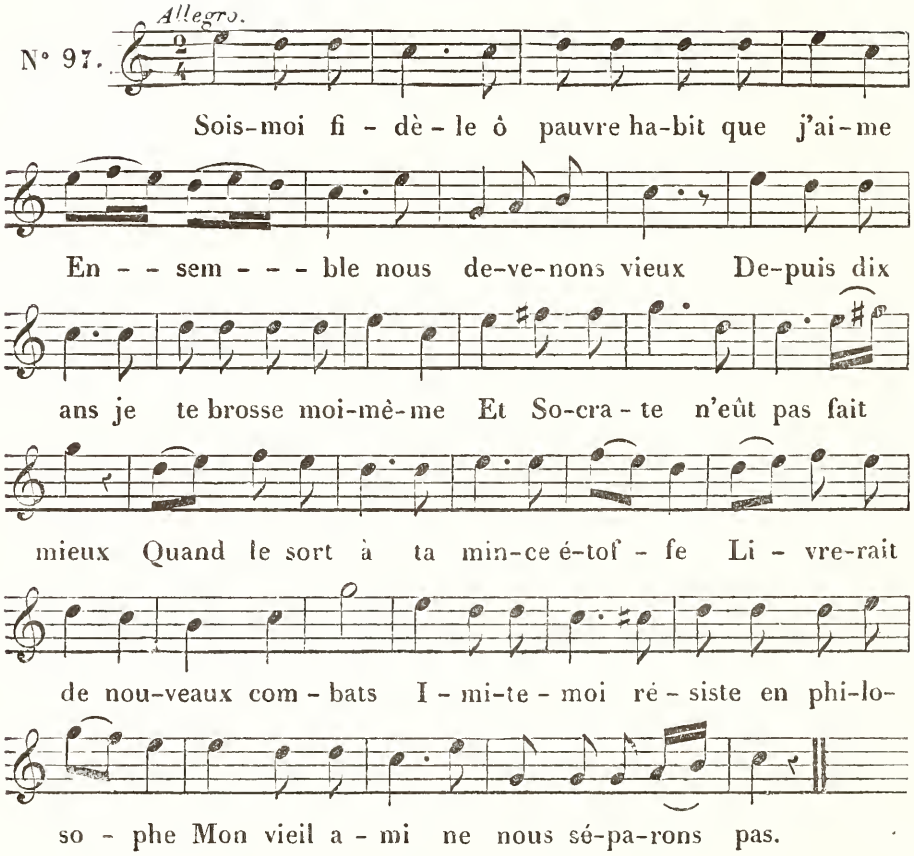
MÊME CHANSON,

Musique de M. Gaubert.
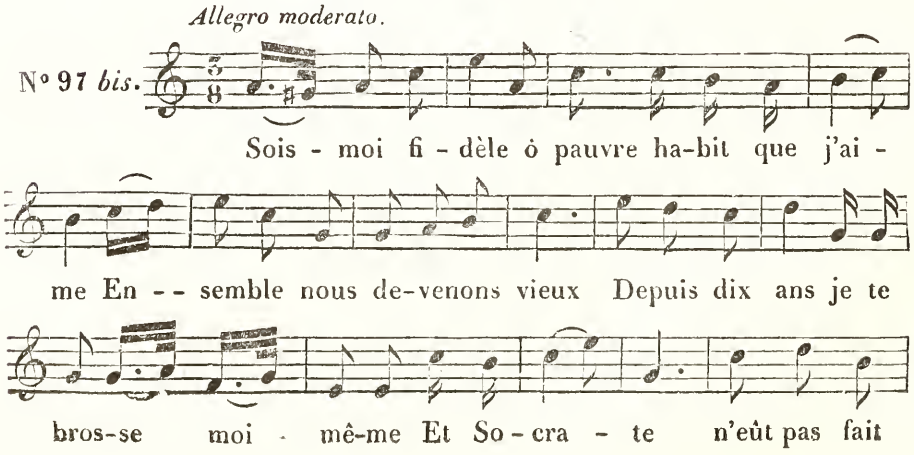
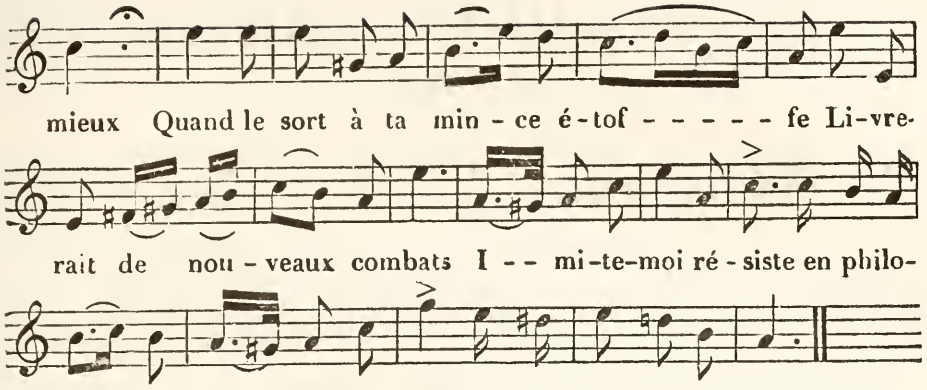

LE VIN ET LA COQUETTE.

Air : *Je veux bientôt quitter l'empire.*

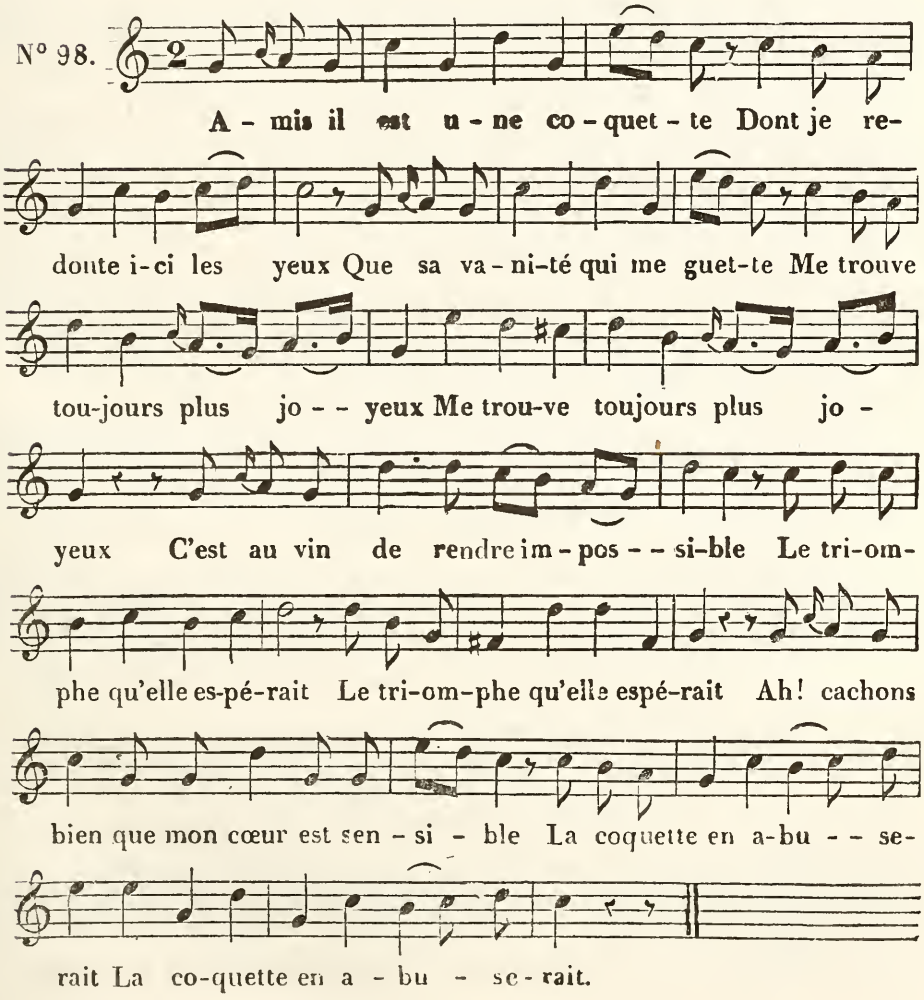

LA SAINTE-ALLIANCE BARBARESQUE.

Air de Calpigi.

N° 99.
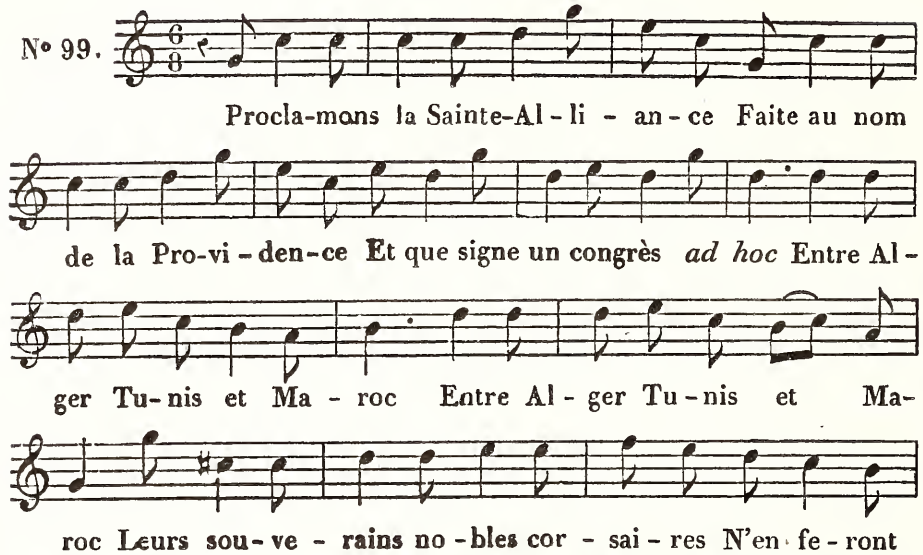
L'ERMITE ET SES SAINTS.

Air : *Rassurez-vous, ma mie.*

N° 100. *Andante.*

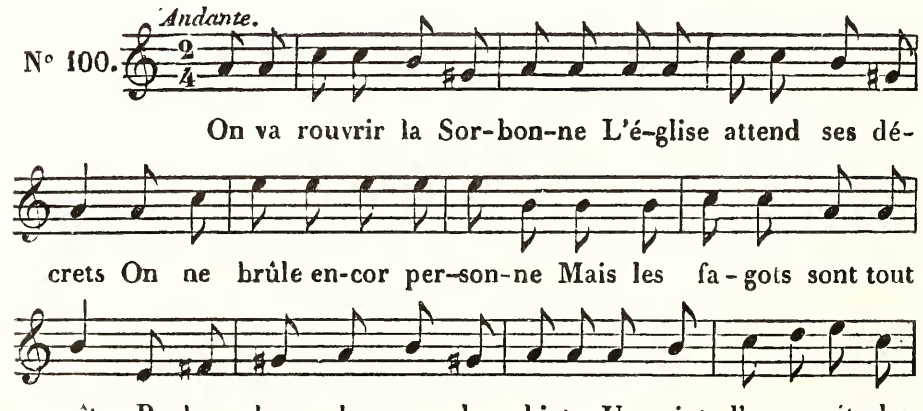

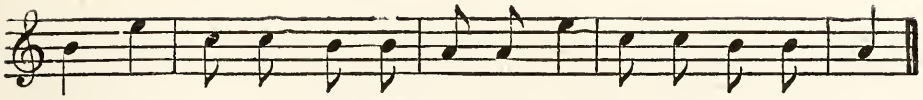

doux Er - mi-te bon er - mi-te Pri - ez pri - ez pour nous.

MON PETIT COIN.

Air du vaudeville de la petite Gouvernante.

N° 101. *Andante.*

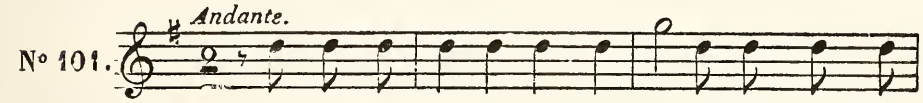

Non le mon-de ne peut me plaire Dans mon coin

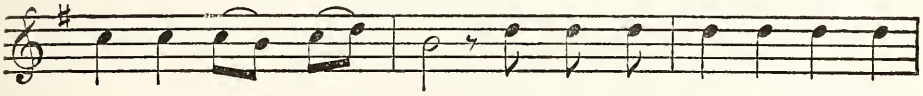

re-tour-nons rè - - ver Mes a - mis de vo - tre ga-
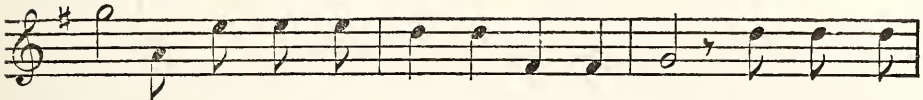
lè - re Un for - çat vient de se sau - ver Dans le dé-
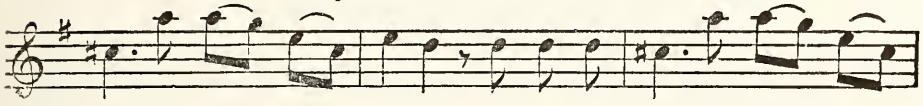
sert que je me tra ce Je suis li - bre comme un bé-
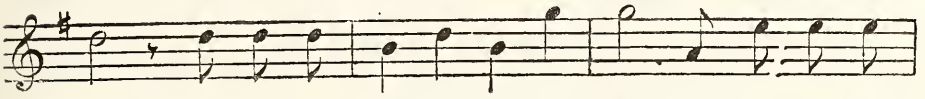
douin Mes a - mis lais-sez-moi de gra - ce Lais-sez-moi

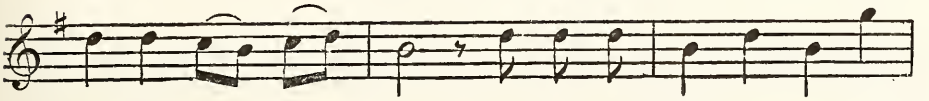

dans mon pe - tit coin Mes a - mis lais - sez - moi de

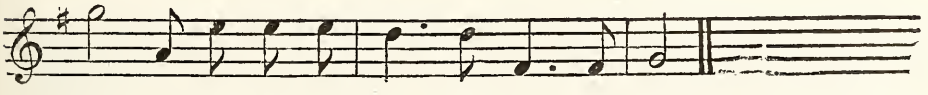

gra - ce Lais-sez-moi dans mon pe - tit coin.

LE SOIR DES NOCES.

Air : *Zon! ma Lisette, zon! ma Lison.*

N° 102. *Allegretto.*

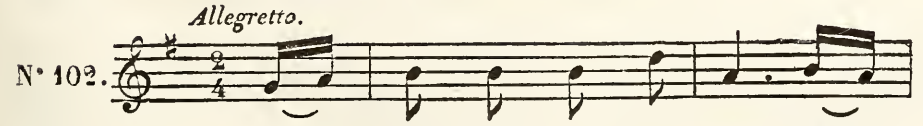

L'hy - - men prend cet - - te nuit Deux
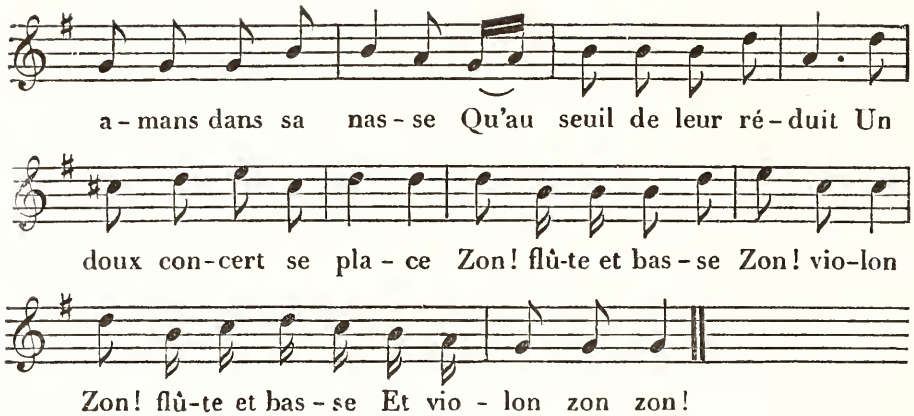
L'INDÉPENDANT.

Air : *Je vais bientôt quitter l'empire.*
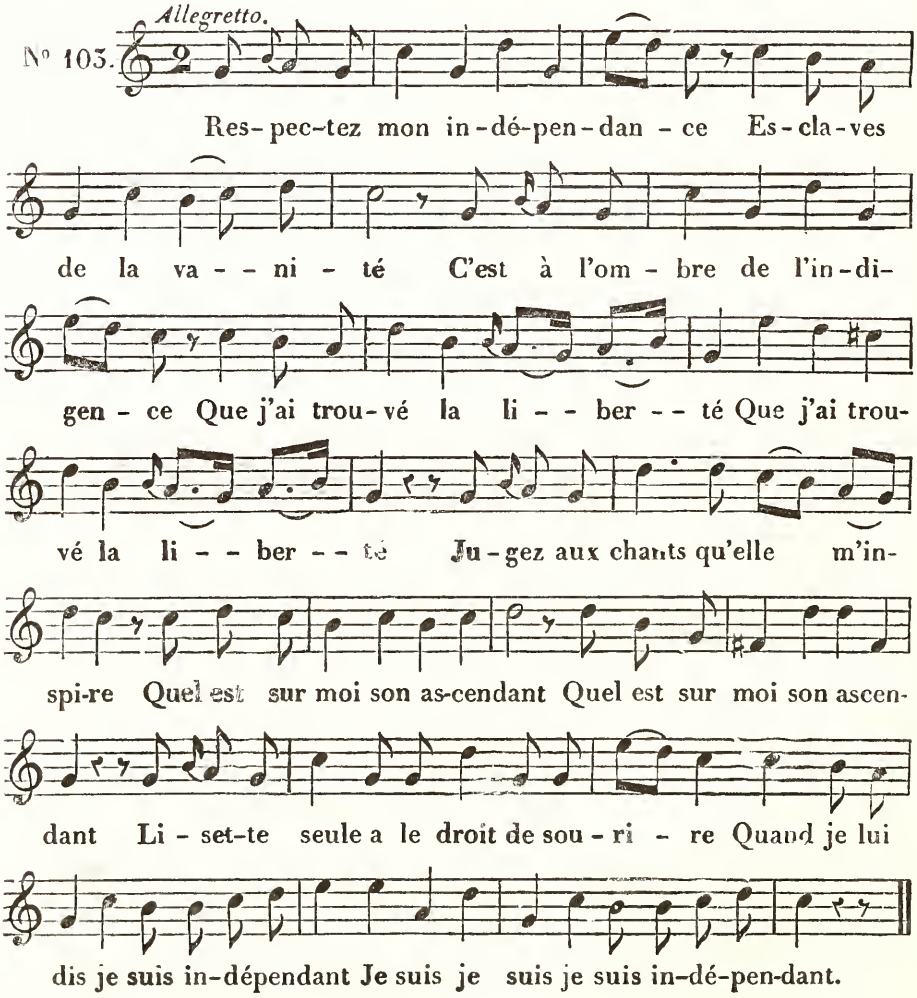
LES CAPUCINS.

Air : *Faut d'la vertu, pas trop n'en faut.*

N° 104.
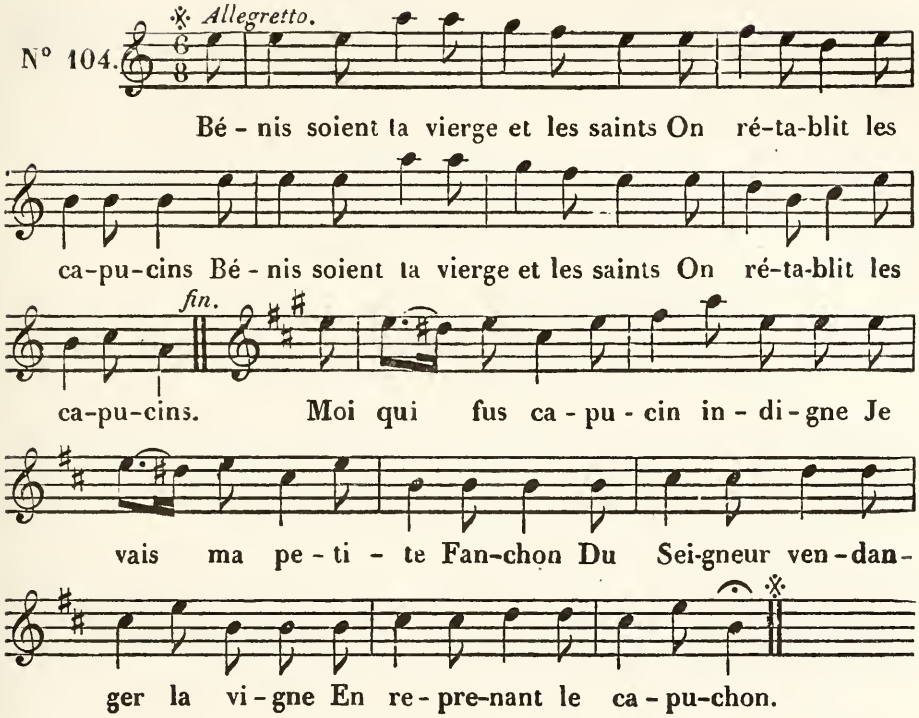
LA BONNE VIEILLE.

Musique de B. Wilhem.

N° 105.
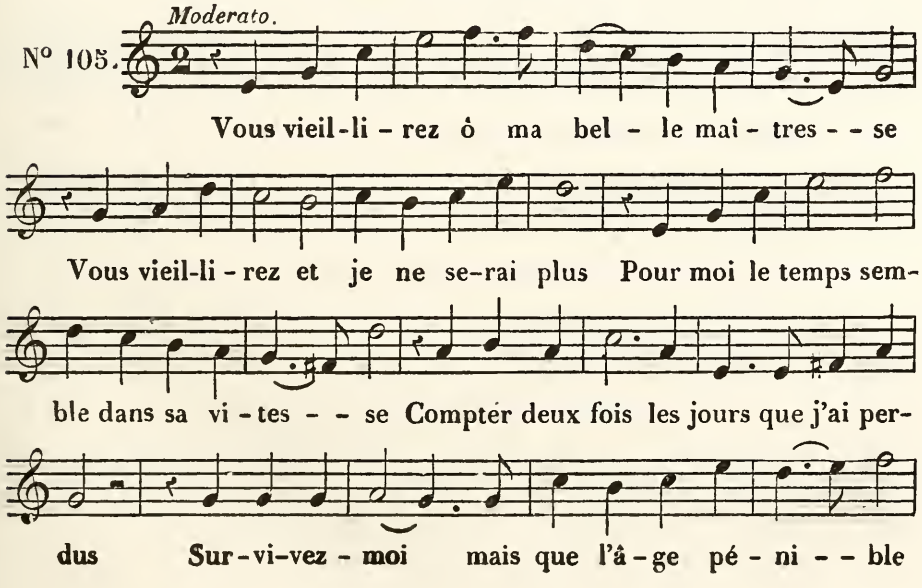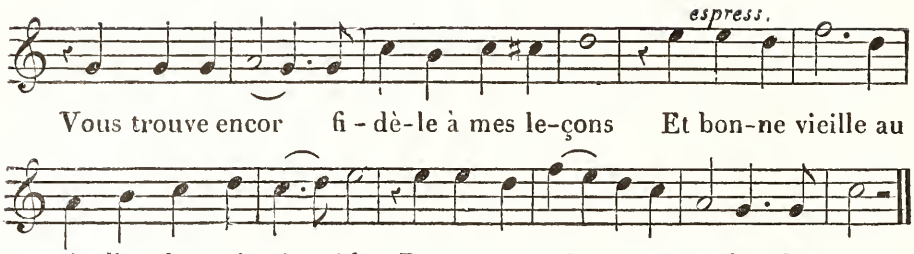
MÊME CHANSON,

Air : *Muse des bois et des plaisirs champêtres.*

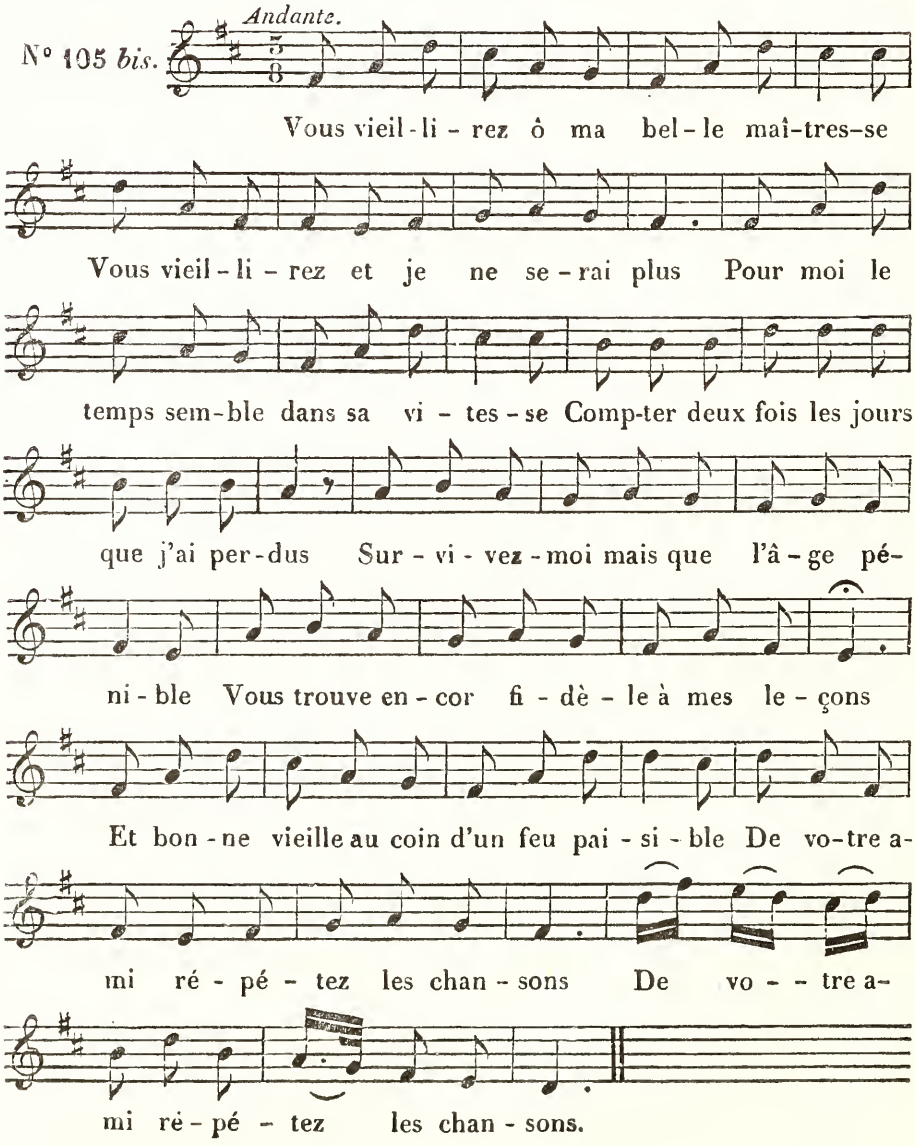

MÊME CHANSON,

Musique de E. Bruguière.

N° 105 *ter.* *Andante.*

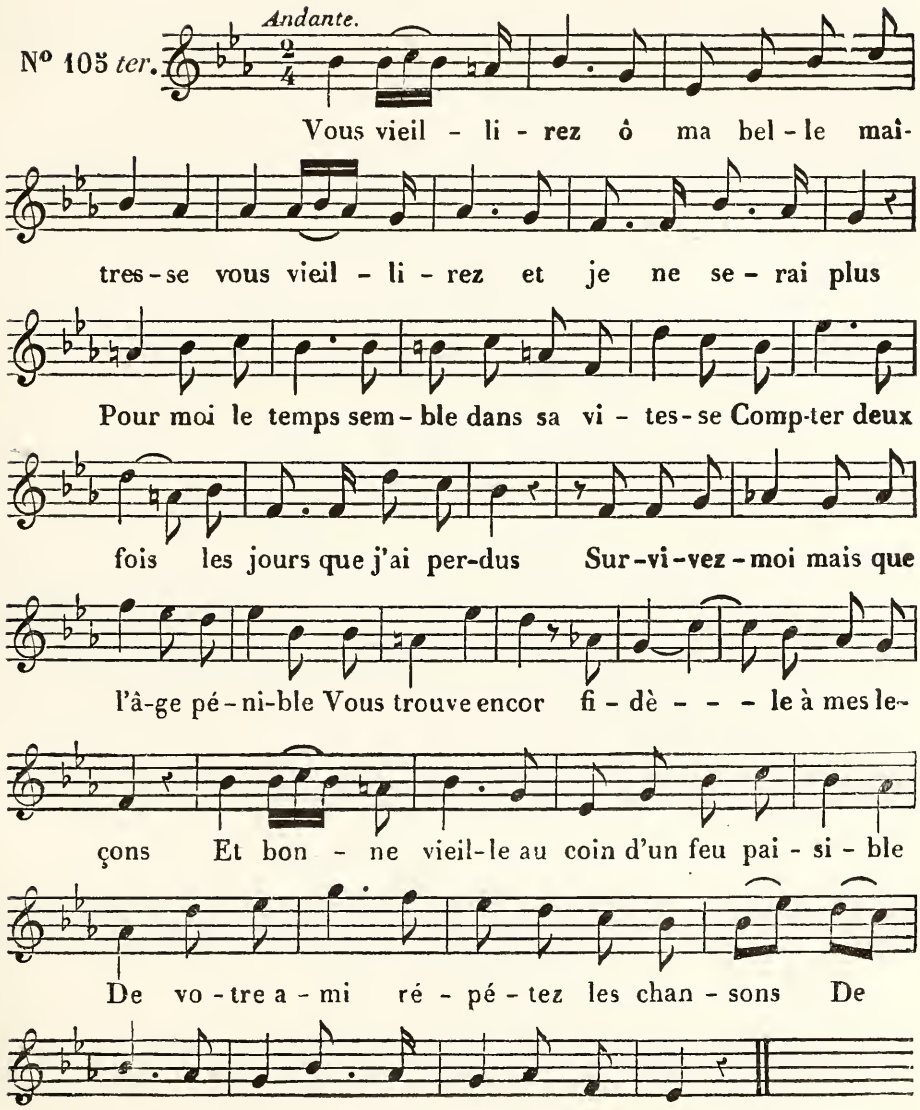

LA VIVANDIÈRE.

Musique de B. Wilhem.

N° 106. *Allegro.*
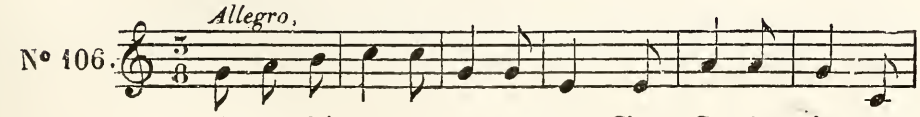
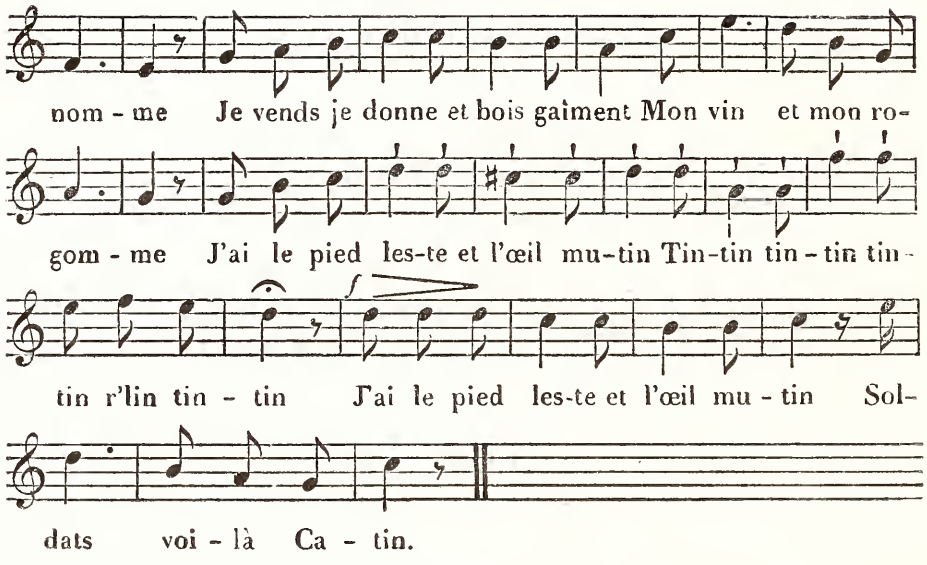

COUPLETS A MA FILLEULE.

Air : *J'étais bon chasseur autrefois.*
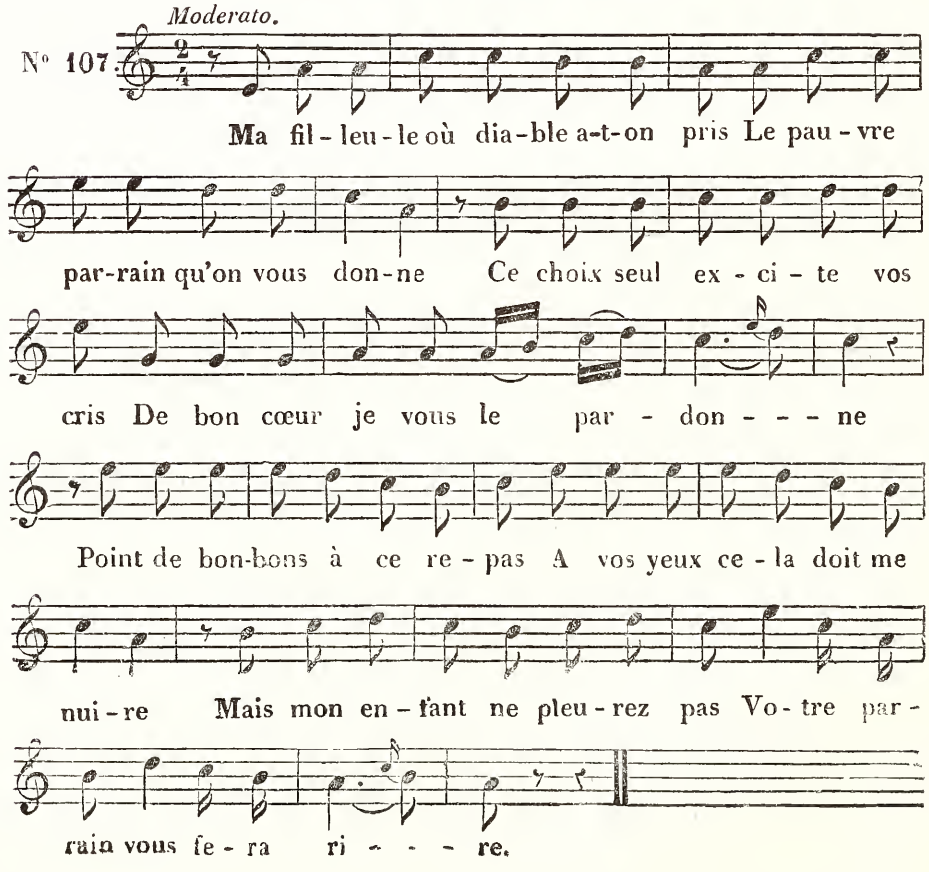
L'EXILÉ.

Air : *Ermite, bon Ermite.*

N° 108. *Allegro.*

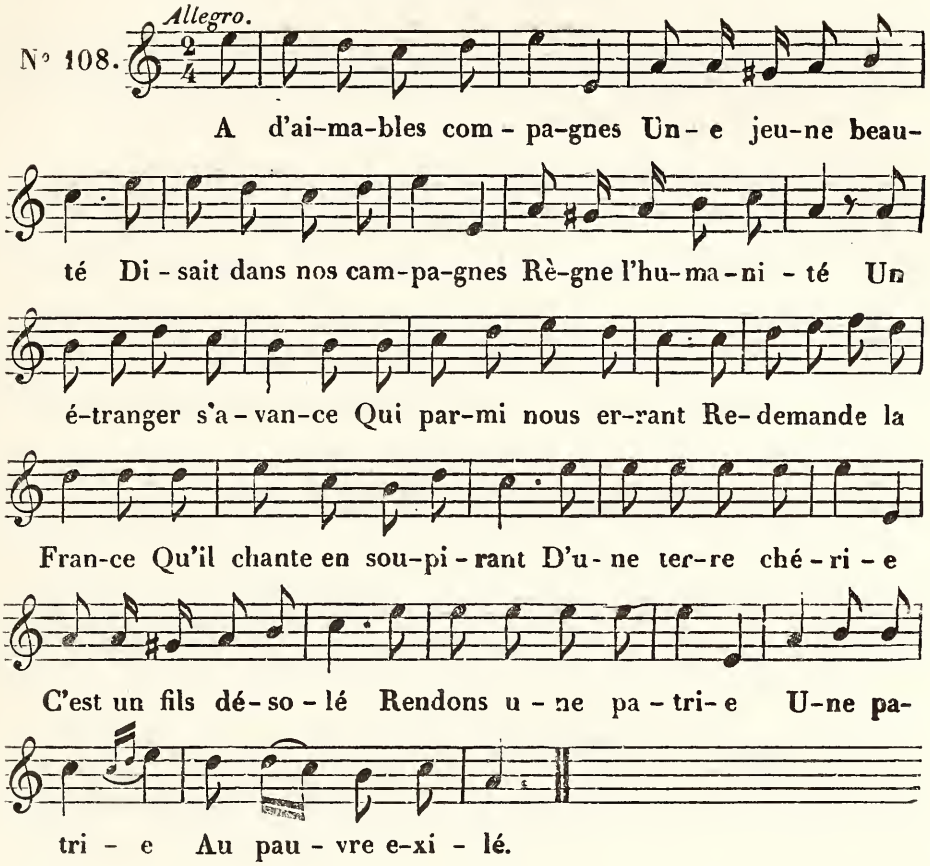

MÊME CHANSON,

ROMANCE A DEUX VOIX,

Musique de M. A. Romagnesi.

N° 108 *bis.*

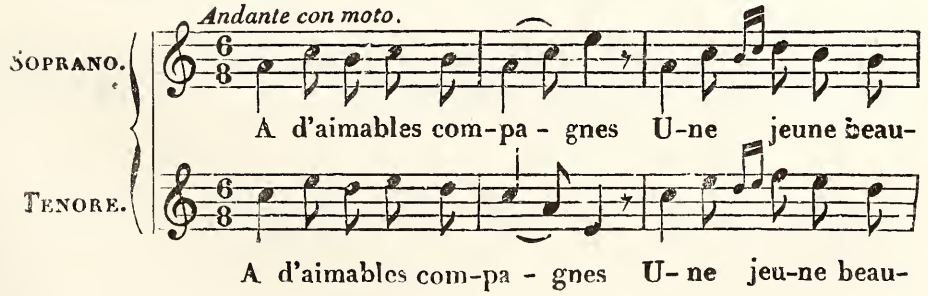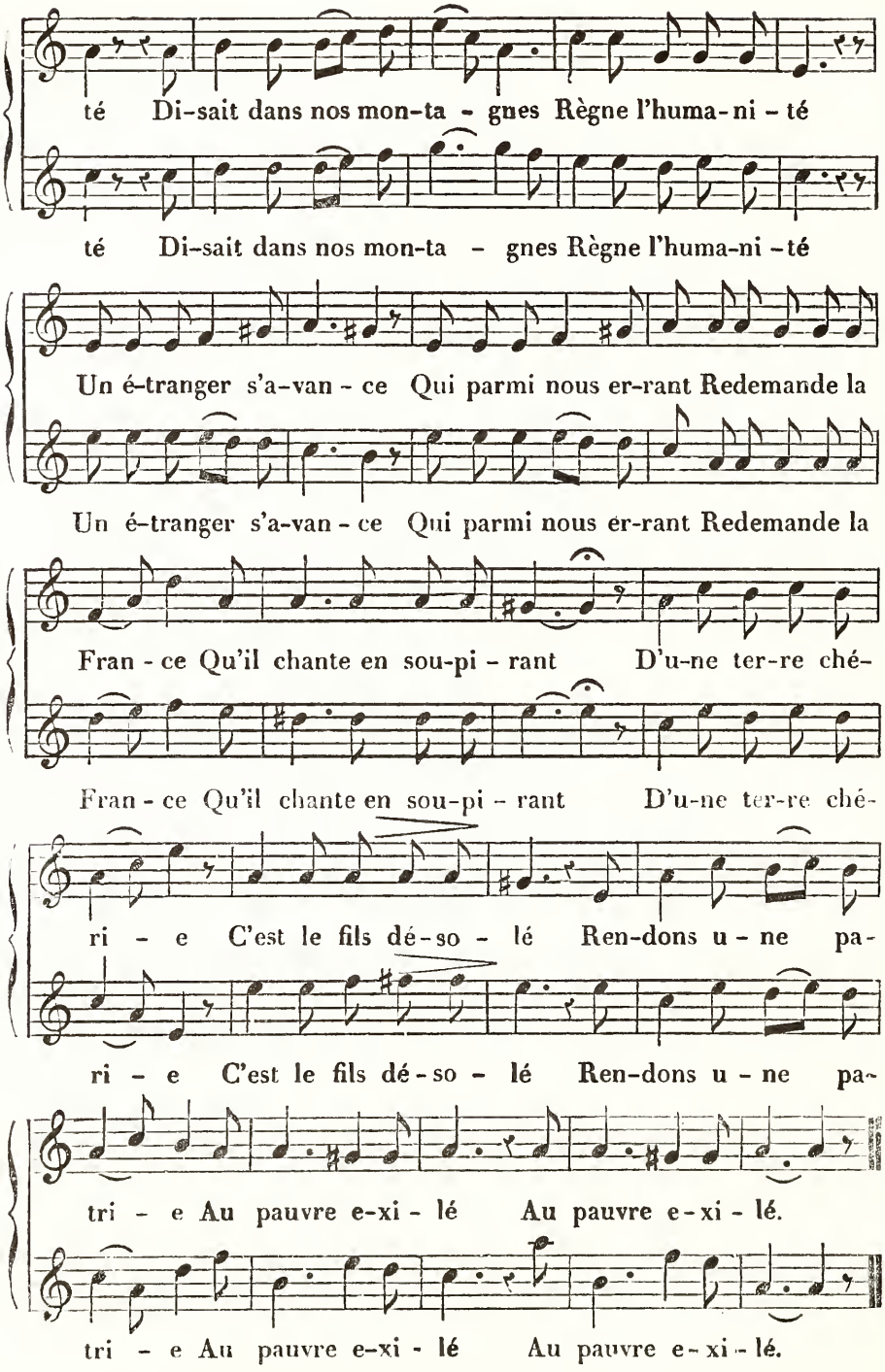

té Di-sait dans nos mon-ta - gnes Règne l'huma-ni - té
té Di-sait dans nos mon-ta - gnes Règne l'huma-ni - té
Un é-tranger s'a-van - ce Qui parmi nous er-rant Redemande la
Un é-tranger s'a-van - ce Qui parmi nous er-rant Redemande la
Fran - ce Qu'il chante en sou-pi - rant D'u-ne ter-re ché-
Fran - ce Qu'il chante en sou-pi - rant D'u-ne ter-re ché-
ri - e C'est le fils dé-so - lé Ren-dons u - ne pa-
ri - e C'est le fils dé-so - lé Ren-dons u - ne pa-
tri - e Au pauvre e-xi - lé Au pauvre e-xi - lé.
tri - e Au pauvre e-xi - lé Au pauvre e-xi - lé.

LA BOUQUETIÈRE ET LE CROQUE-MORT.

Air : *Eh! le cœur à la danse.*

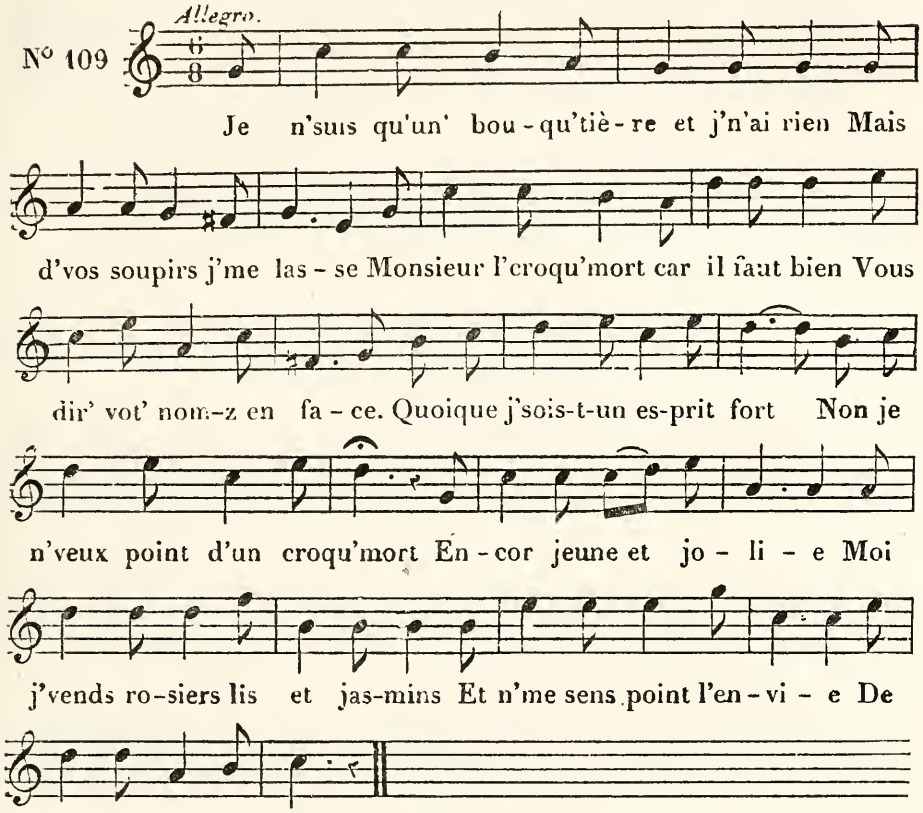

LA PETITE FÉE.

Air : *C'est le meilleur homme du monde.*

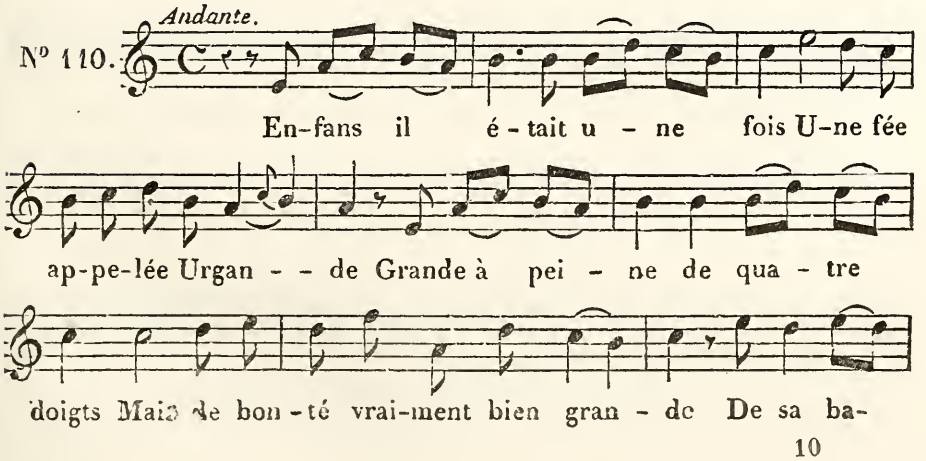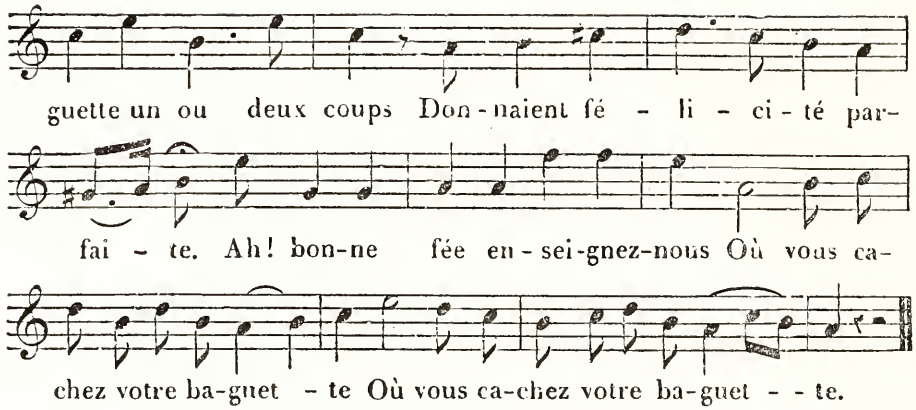

MA NACELLE.

Air : *Eh! vogue la galère.*
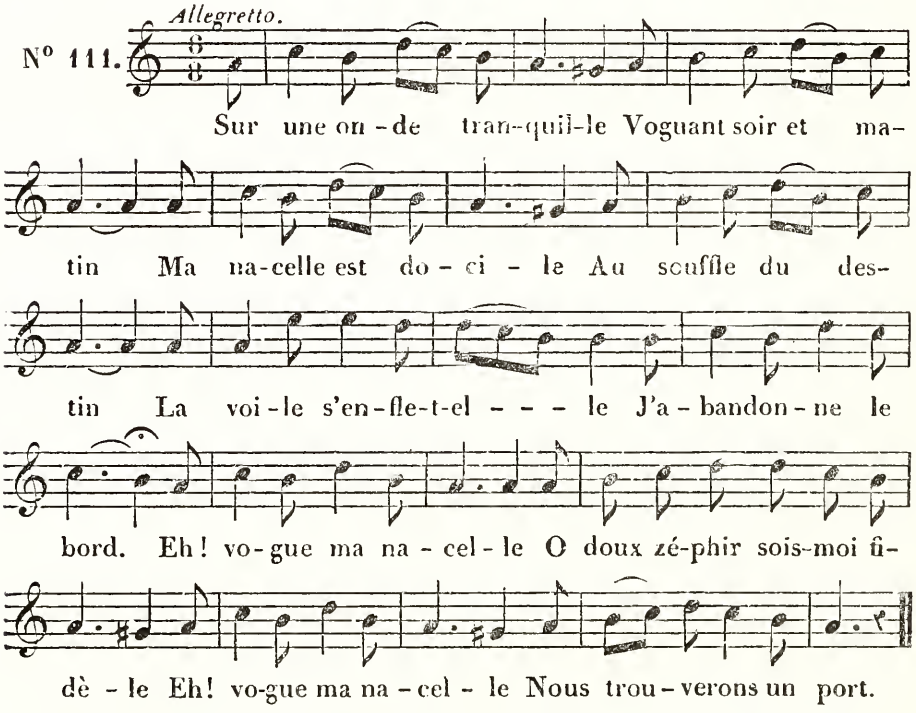
MÊME CHANSON,

Musique de M. Panseron.

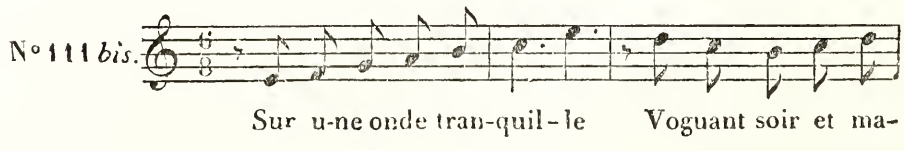

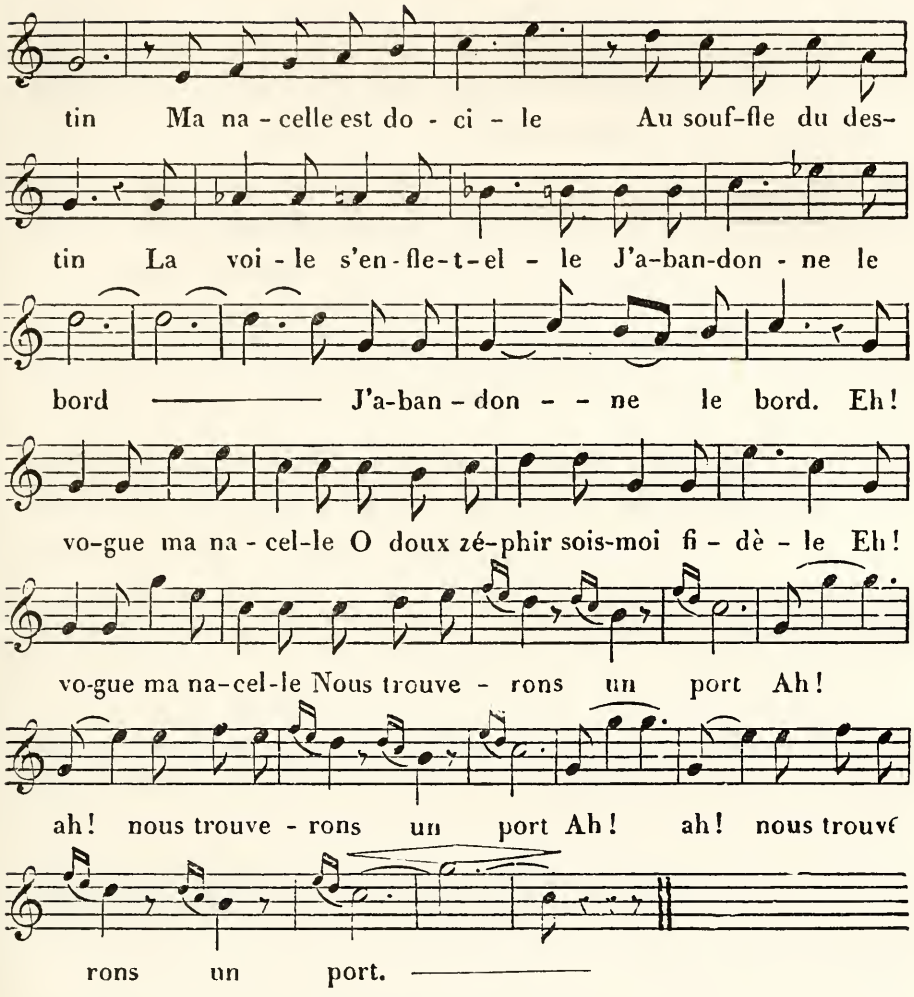

MONSIEUR JUDAS.

Air : *J'ons un curé patriote.*

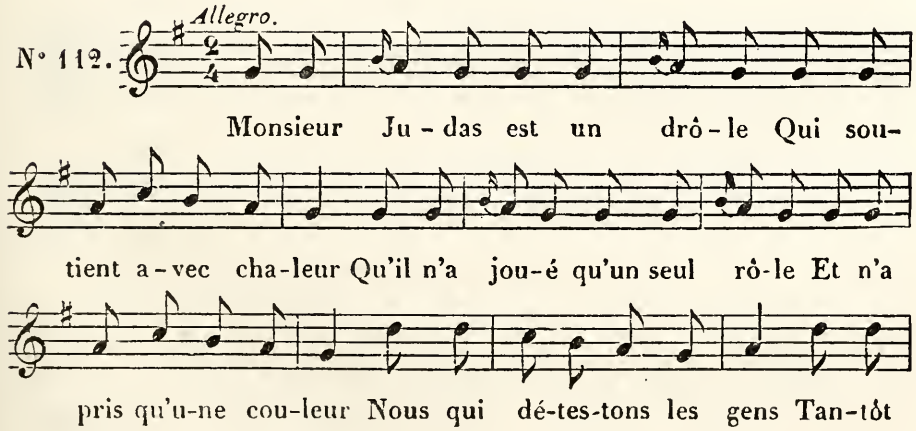

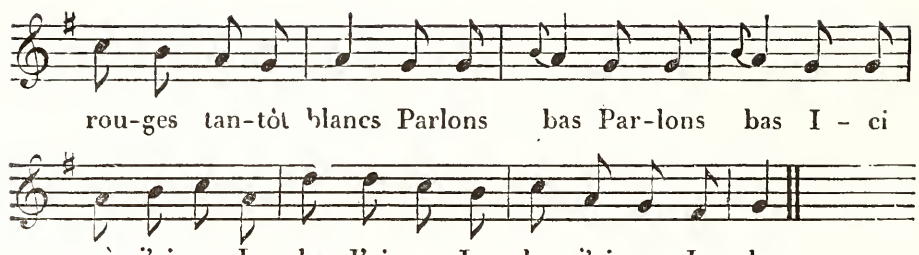

LE DIEU DES BONNES GENS.

Air du Vaudeville de la Partie carrée.

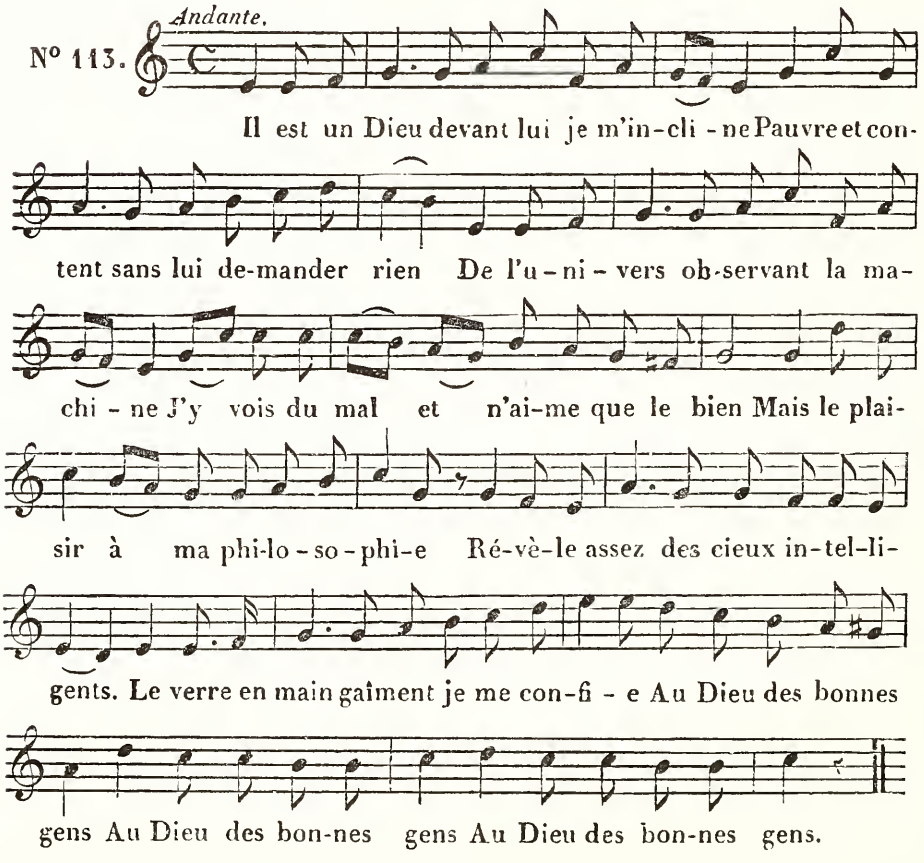

ADIEUX A DES AMIS.

Air : *C'est un lanla, landerirette.*
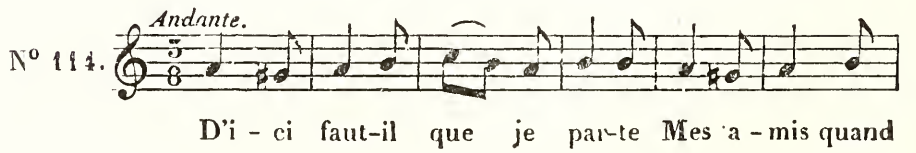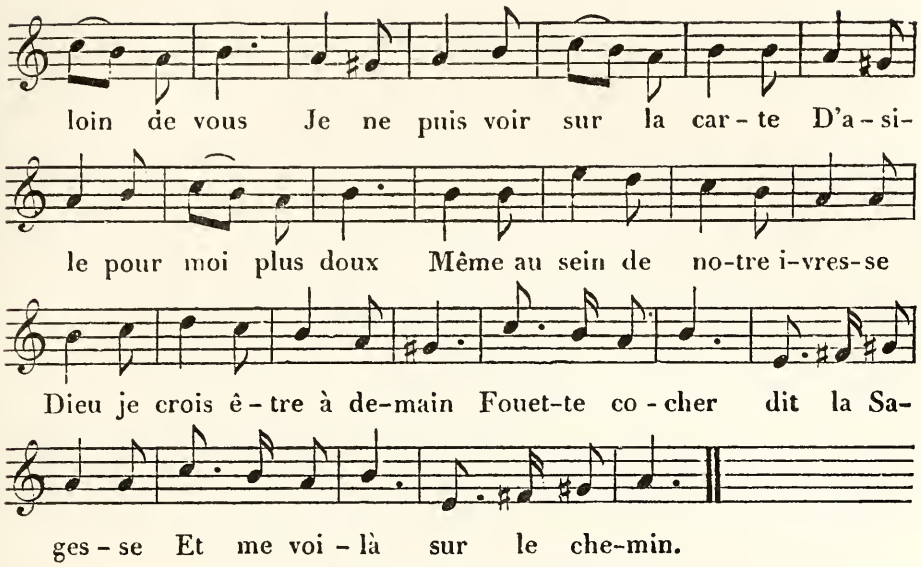
LA RÊVERIE.

Air : *La signora malade.*
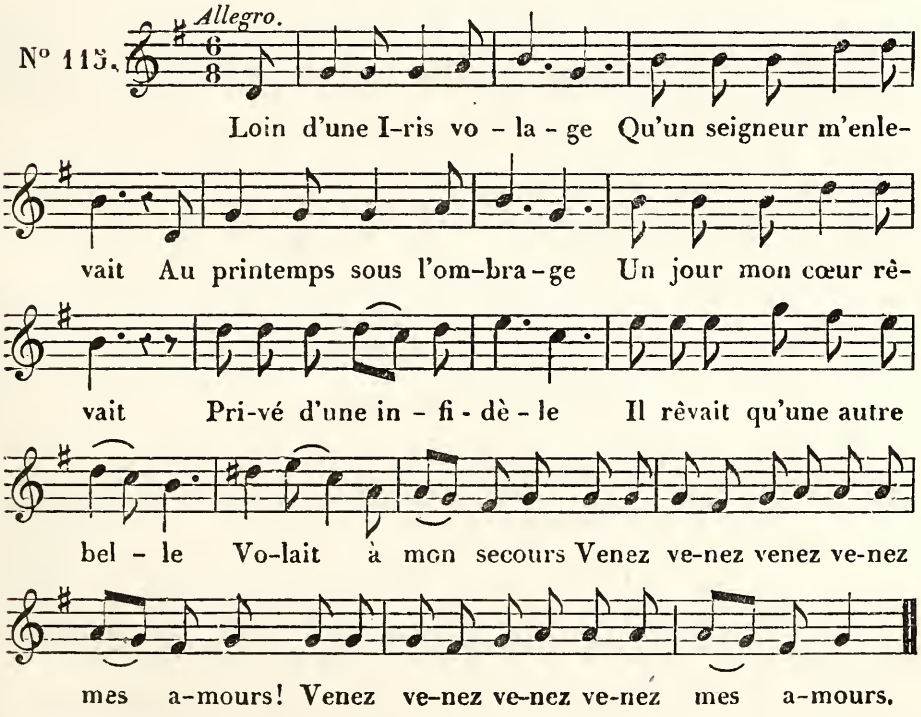
BRENNUS.

Musique de M. B. Wilhem.

N° 116. *Allegro.*
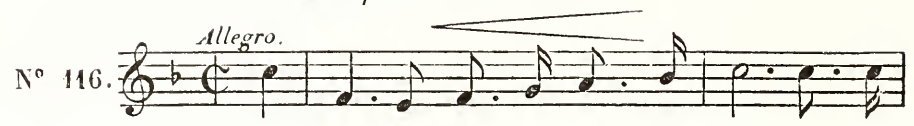
Bren - nus di - sait aux bons Gau - lois Cé - lé-
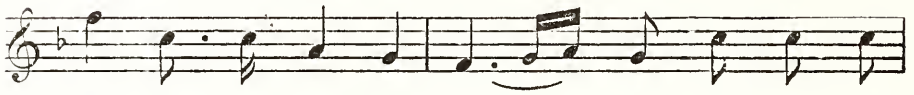
brez un tri - om-phe in - si - - - - gne Les champs de

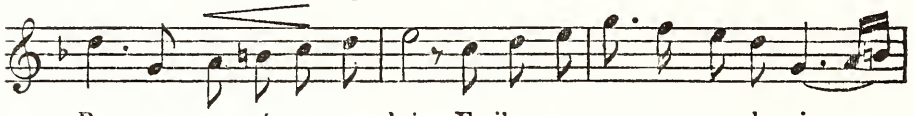

Rome ont pa-yé mes ex-ploits Et j'en rapporte un cep de vi - - -

gne Grace à la vigne unissons pour tou-jours L'hon-neur les
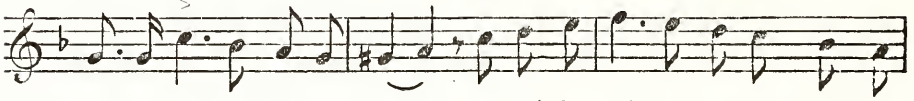
arts la gloire et les a - mours Grace à la vigne unissons pour tou-
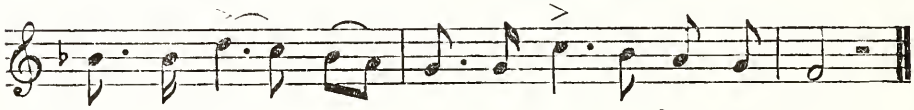
jours L'hon-neur les arts la gloi-re et les a - mours.

MÊME CHANSON,

Air de Pierre-le-Grand.

N° 116 *bis.* *Andante.*

Brennus di - sait aux bons Gau - lois Cé - lé-
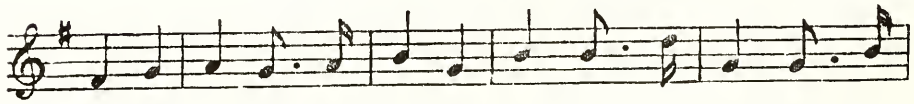
brez un tri - om-phe in - si - gne Les champs de Ro-me ont pa-

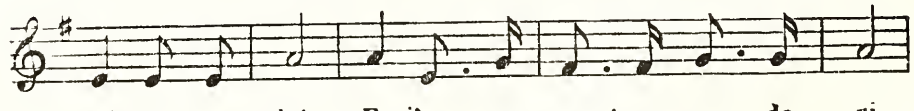

yé mes ex - ploits Et j'en rap - por-te un cep de vi-
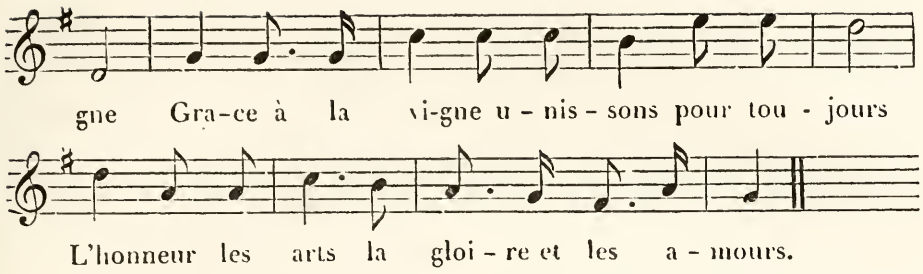
LES CLEFS DU PARADIS.

Air : *A coups d'pied, à coups d'poing.*
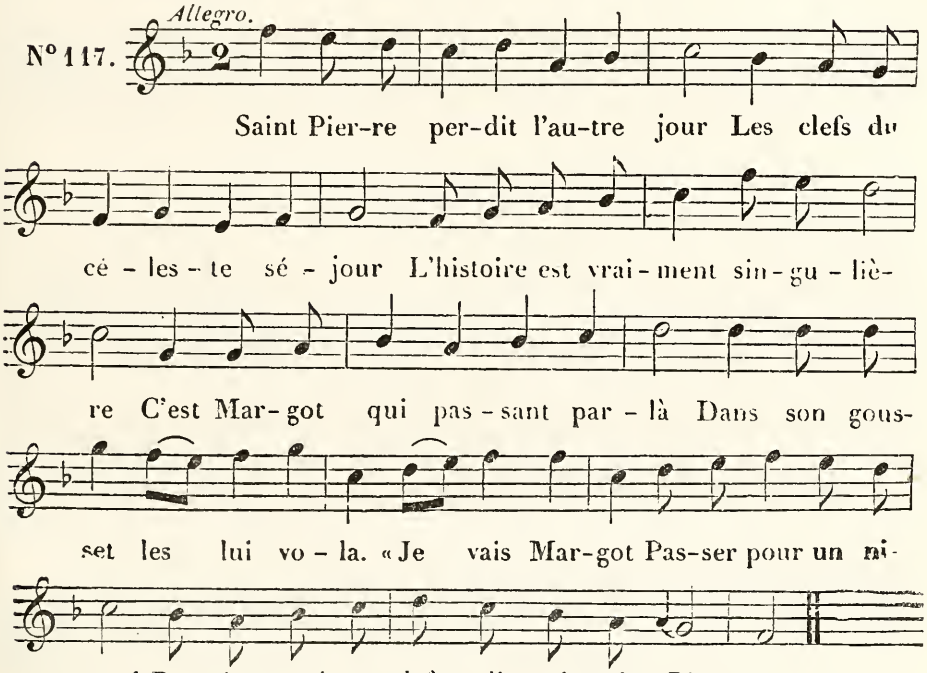
SI J'ÉTAIS PETIT OISEAU.

Musique de M. B. Wilhem.
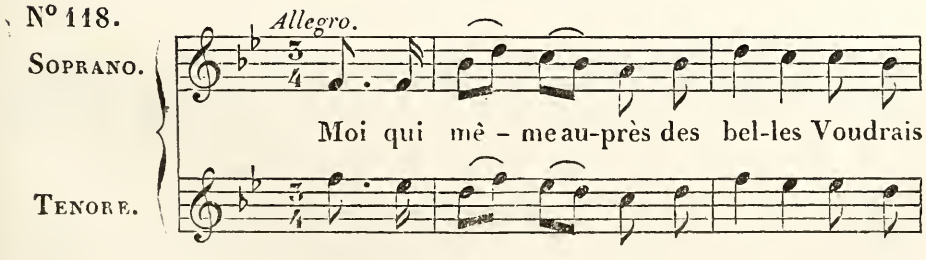
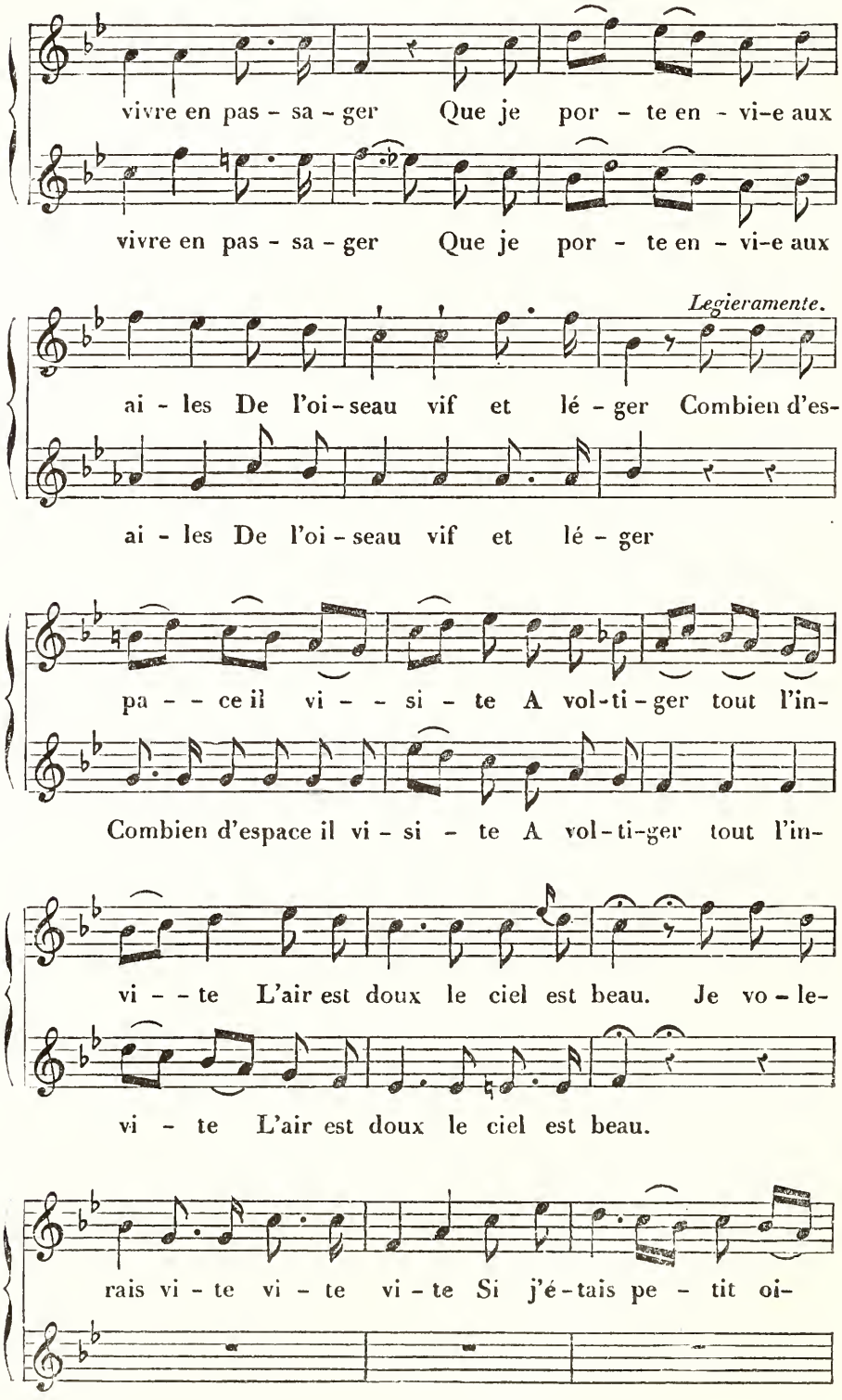
vivre en pas - sa - ger Que je por - te en - vi-e aux
vivre en pas - sa - ger Que je por - te en - vi-e aux
Legieramente.
ai - les De l'oi - seau vif et lé - ger Combien d'es-
ai - les De l'oi - seau vif et lé - ger
pa - - ce il vi - - si - te A vol-ti - ger tout l'in-
Combien d'espace il vi - si - te A vol-ti-ger tout l'in-
vi - - te L'air est doux le ciel est beau. Je vo - le-
vi - te L'air est doux le ciel est beau.
rais vi - te vi - te vi - te Si j'é - tais pe - tit oi-

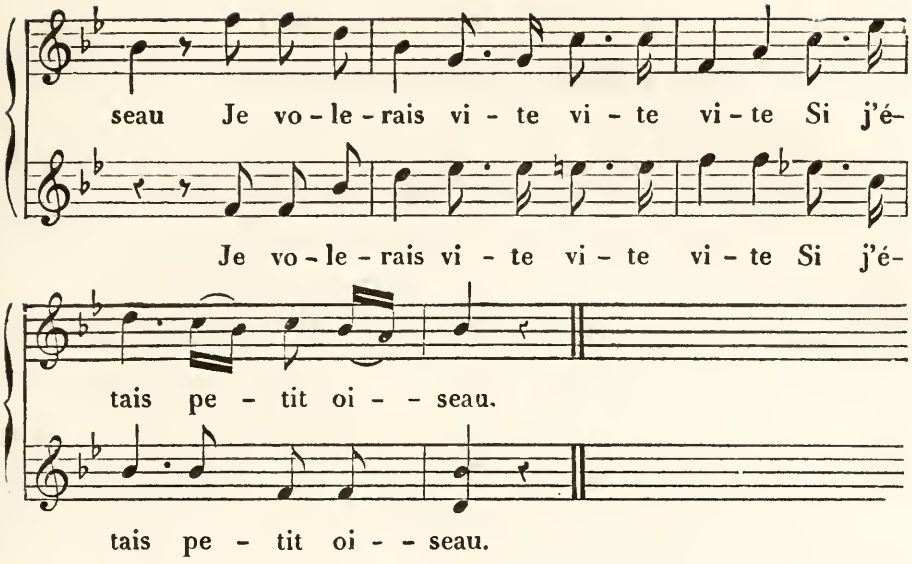

MÊME CHANSON.

Air : *Il faut que l'on file doux.*

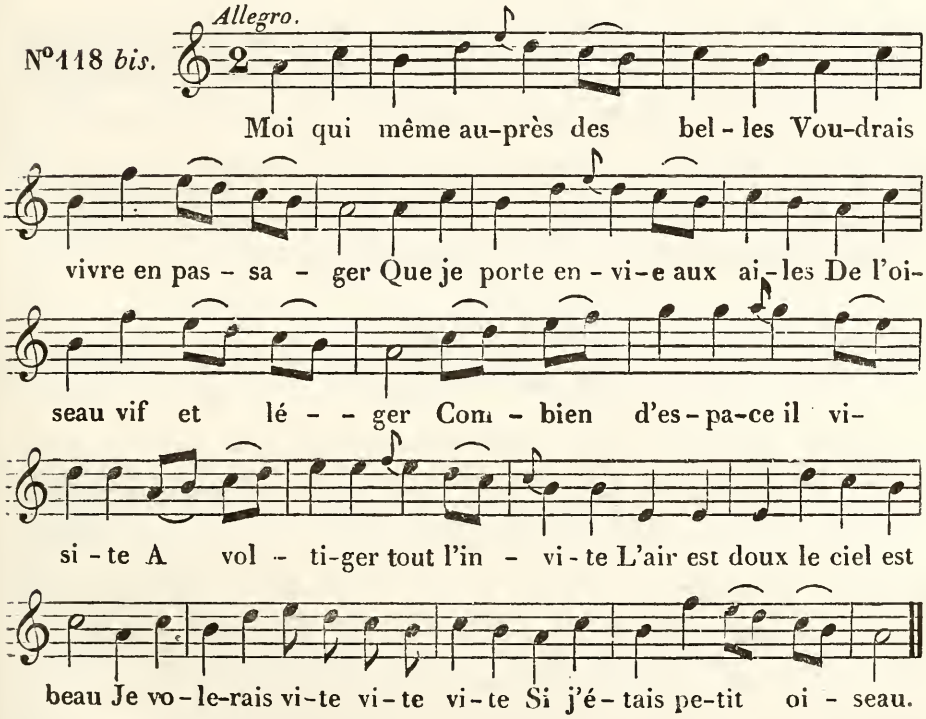

LE BON VIEILLARD.

Air : *Contentons-nous d'une simple bouteille.*

N° 119.

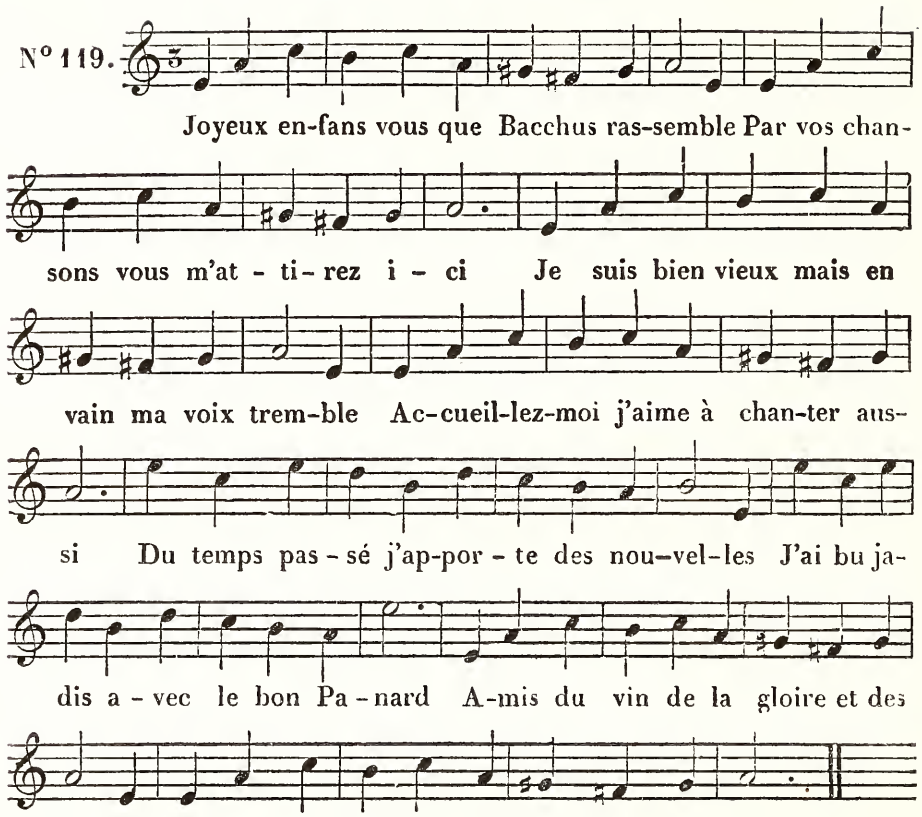

MÊME CHANSON,

Musique de Bruguière.

N° 119 *bis.*
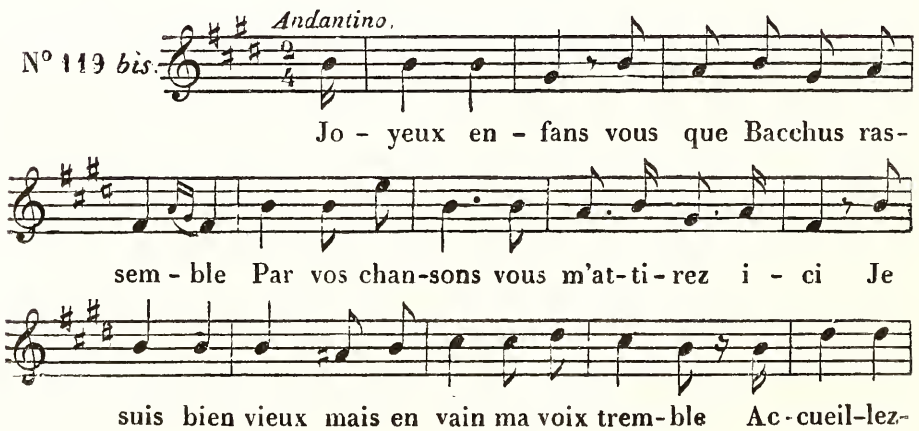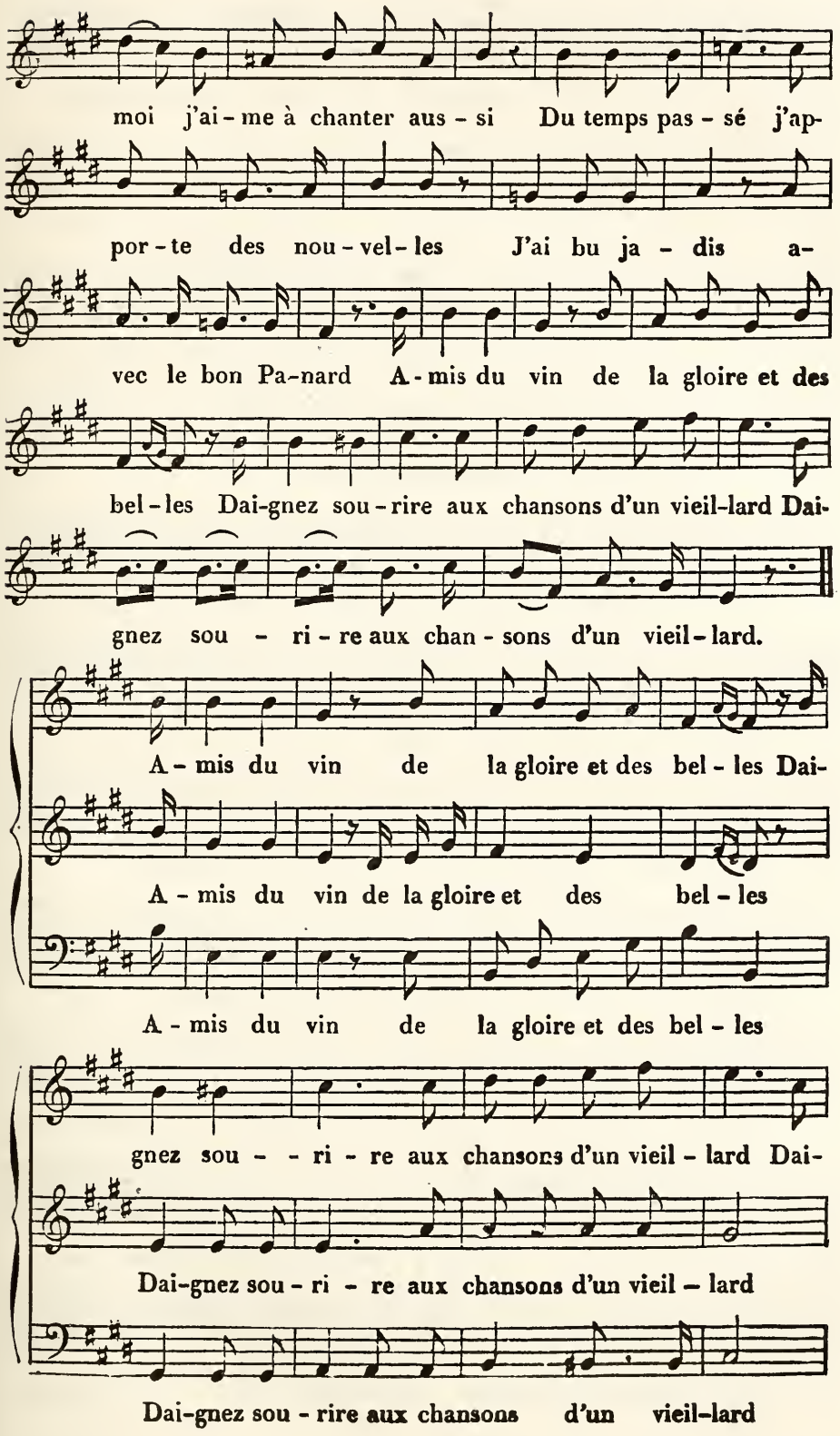
moi j'ai-me à chanter aus-si Du temps pas-sé j'ap-
por-te des nou-vel-les J'ai bu ja-dis a-
vec le bon Pa-nard A-mis du vin de la gloire et des
bel-les Dai-gnez sou-rire aux chansons d'un vieil-lard Dai-
gnez sou-ri-re aux chan-sons d'un vieil-lard.
A-mis du vin de la gloire et des bel-les Dai-
A-mis du vin de la gloire et des bel-les
A-mis du vin de la gloire et des bel-les
gnez sou-ri-re aux chansons d'un vieil-lard Dai-
Dai-gnez sou-ri-re aux chansons d'un vieil-lard
Dai-gnez sou-rire aux chansons d'un vieil-lard
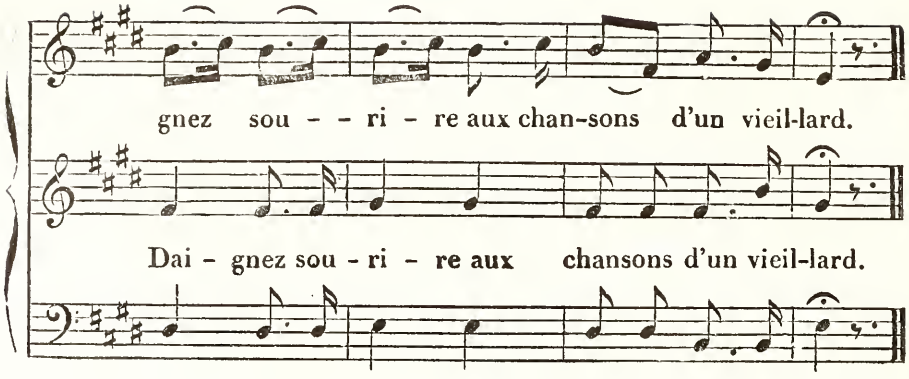
QU'ELLE EST JOLIE!

Air de Lantara.

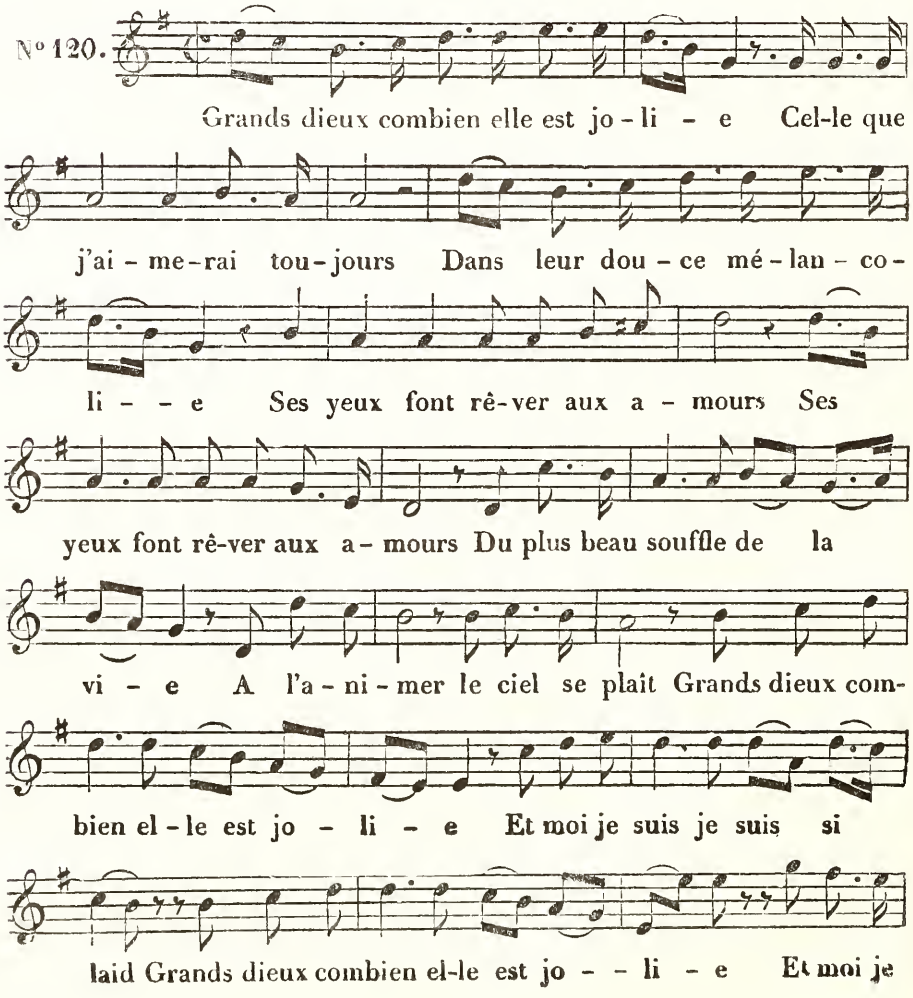

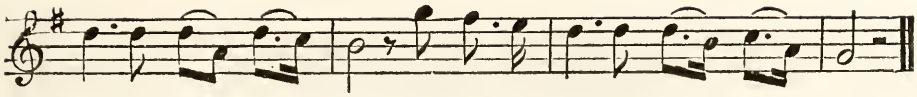

suis je suis si laid Et moi je suis je suis si laid.

MÊME CHANSON,

Musique de Guichard Printemps.

N°120 *bis*. *Allegretto.*

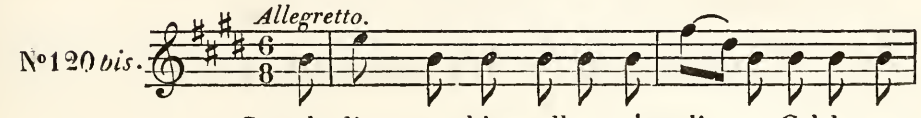

Grands dieux combien elle est jo - li - e Cel-le que

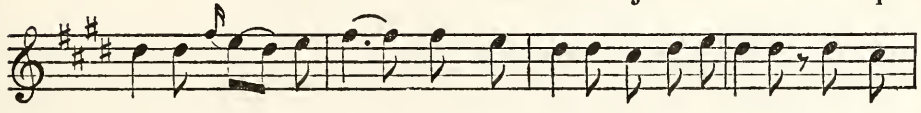

j'ai-me-rai tou-jours Dans leur douce mé-lanco-li-e Ses yeux

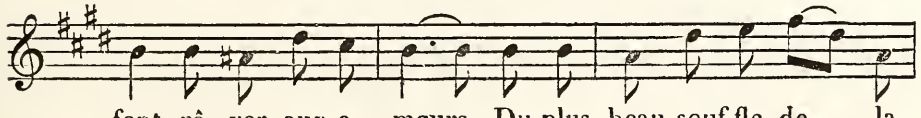

font rê-ver aux a - mours Du plus beau souf-fle de la

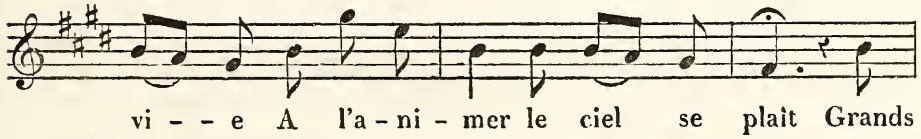

vi - - e A l'a - ni - mer le ciel se plaît Grands
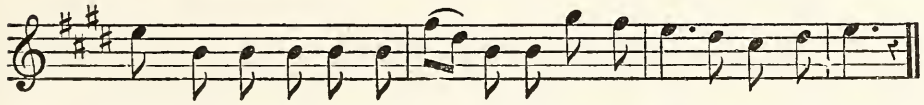
dieux combien elle est jo-li - e Et moi je suis je suis si laid!

LES CHANTRES DE PAROISSE.

Air du Bastringue.

N° 121.
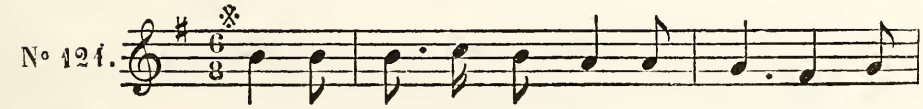
Glo - ri - a ti - bi Do - mi - - ne Que tout
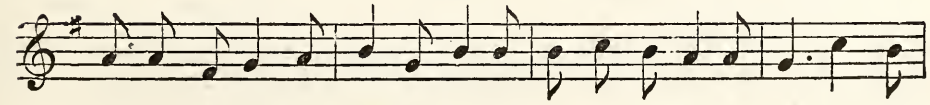
chantre Boive à plein ventre *Glori - a ti - bi Do-mi - ne* Le Con-

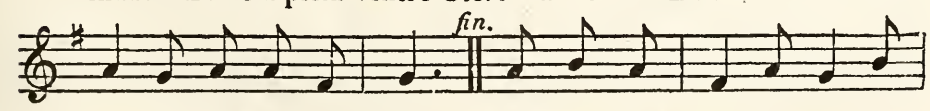

cor-dat nous est don - né. Bu-vons nous chantres de pa-

roisse A qui nous tire enfin d'angoisse D'abord pour ne rien oubli-
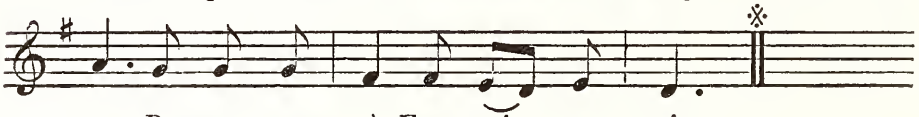
er Re-mon-tons à Fran-çois pre - mier.

L'AVEUGLE DE BAGNOLET.

Air : *Ronde de la Ferme et le Château.*

N° 122. *Allegro.*
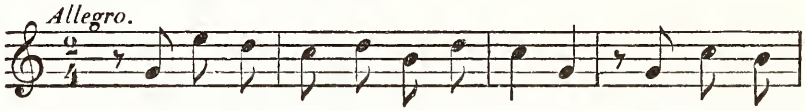
A Ba-gno-let j'ai vu na-guè-re Cer-tain vieil-

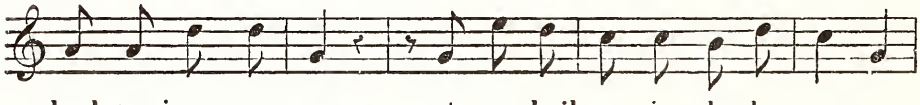

lard toujours con-tent A-veugle il re-vint de la guer-re

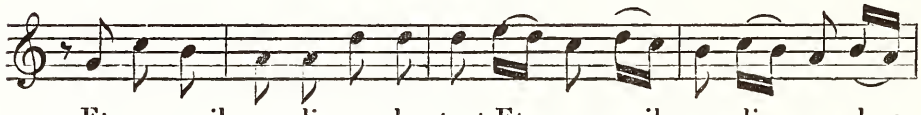

Et pauvre il mendi-e en chantant Et pauvre il men-di - e en chan-

tant Sur sa vielle il re-dit sans ces - - - se Aux gens de

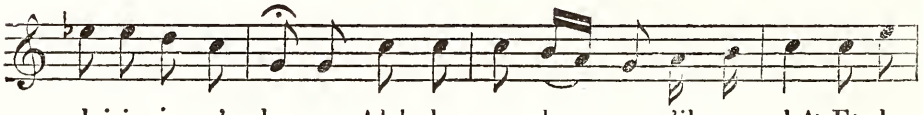

plaisir je m'a-dres-se Ah! don-nez don - nez s'il vous plaît Et de
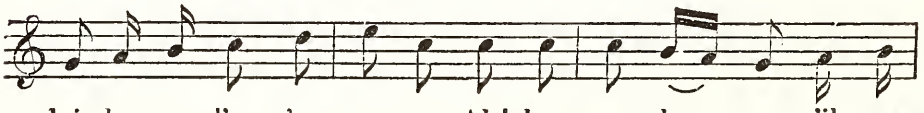
lui don-ner l'on s'em-pres-se Ah! don - nez don - nez s'il vous

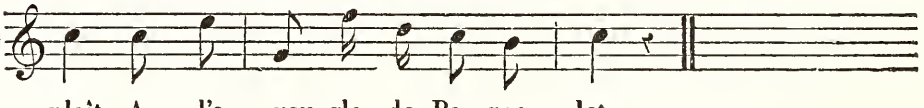

plaît A l'a - veu-gle de Ba-gno - let.

MÊME CHANSON,

Musique d'Auguste Andrade.

N° 122 *bis.*

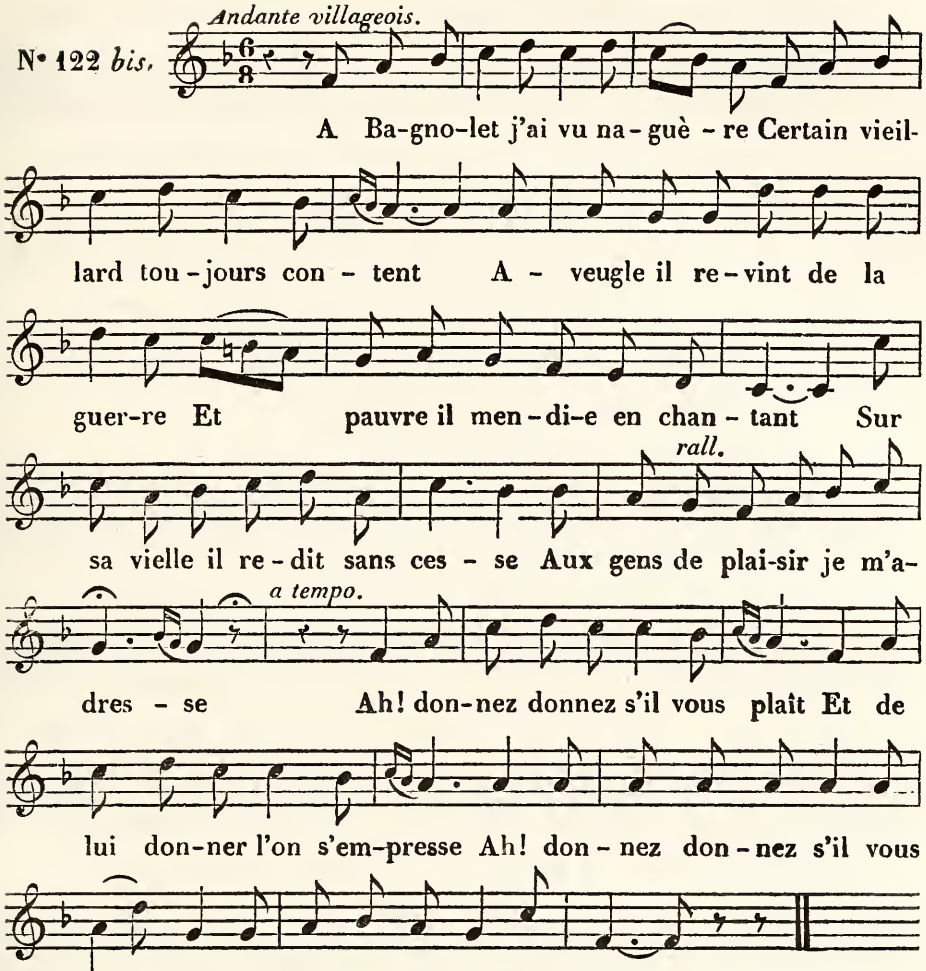

LE PRINCE DE NAVARRE

Air du ballet des Pierrots.

N° 123.

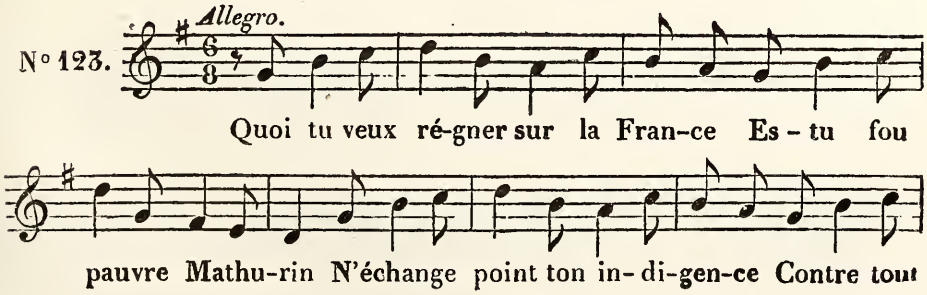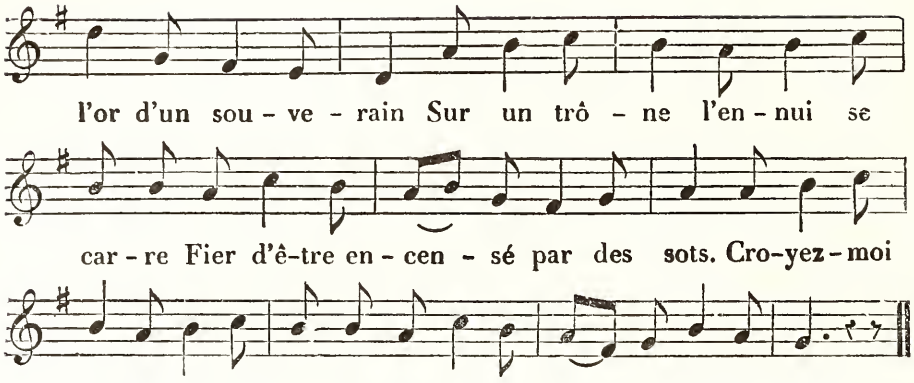

LA MORT SUBITE.

Air du ballet des ***Pierrots.***
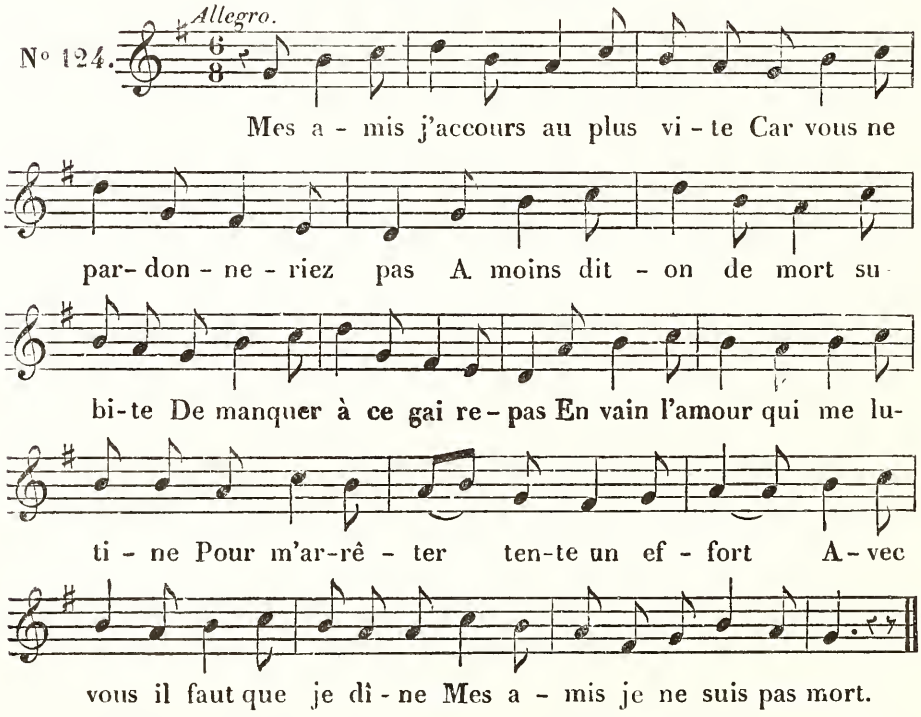
LES CINQUANTE ÉCUS.

Air : *Martin est un fort bon garçon.*
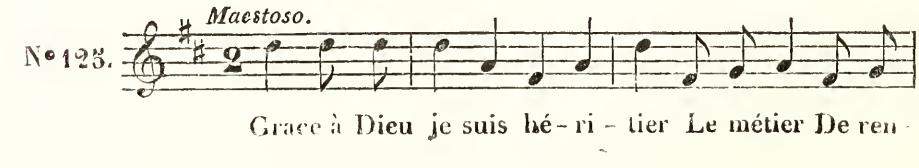
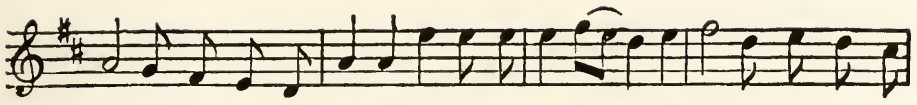

tier Me sied et m'enchante Travailler serait un abus J'ai cinquante é-

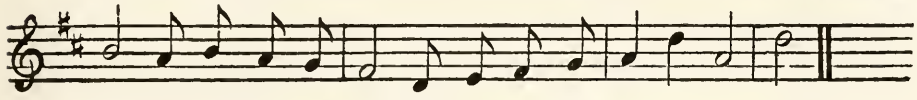

cus J'ai cinquante é-cus J'ai cinquante é-cus de ren-te.

MÊME CHANSON,

Musique de M. Amédée de Beauplan.

N° 125 *bis.* *Allegro vivace.*

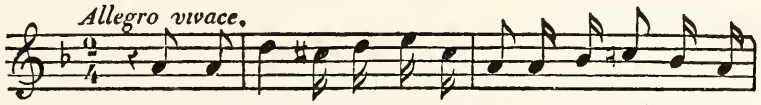

Grace à Dieu je suis hé-ri-tier Le mé-tier De ren-

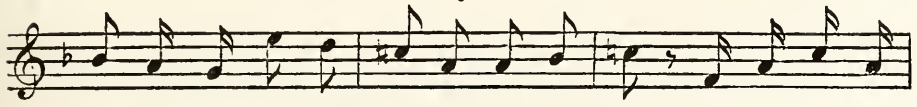

tier Me sied et m'en-chante Tra-vail-ler se-rait un a-
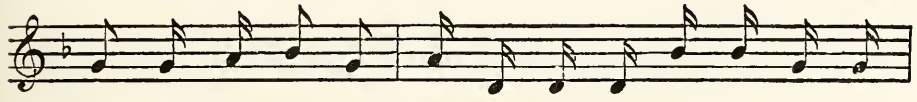
bus J'ai cin-quante é-cus J'ai cin-quante é-cus De ren-

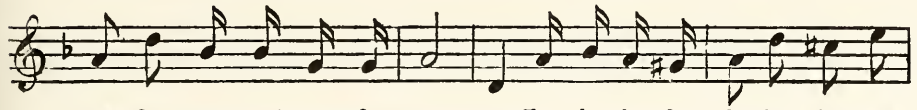

te Cinquante é-cus de ren-te La la la la la la la la
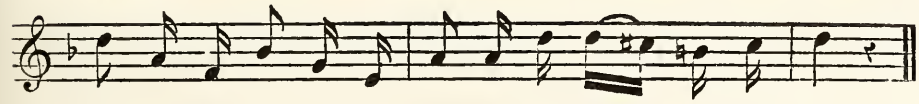
la la la la la la la la la la la la la.

LE CARNAVAL DE 1818.

Air : *A ma Margot du bas en haut.*

N° 126. *Allegro.*

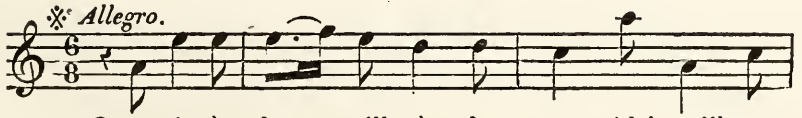

On crie à la ville à la cour Ah! qu'il est

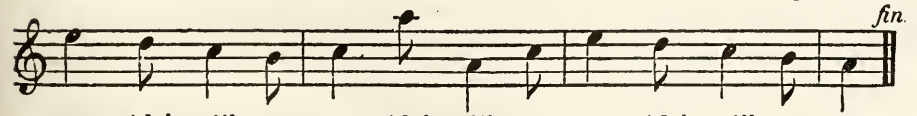

fin.

court Ah! qu'il est court Ah! qu'il est court Ah! qu'il est court.
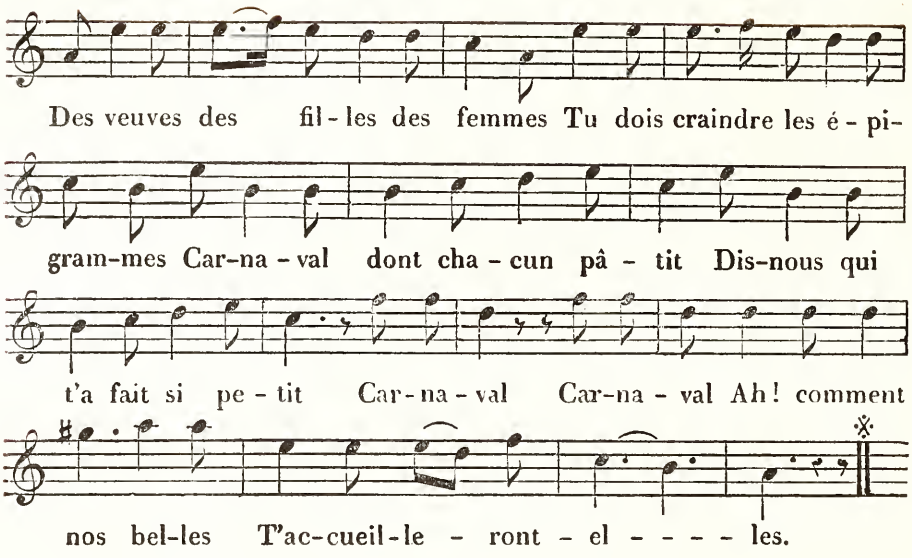
LE RETOUR DANS LA PATRIE.

Air : *Suzon sortant de son village.*
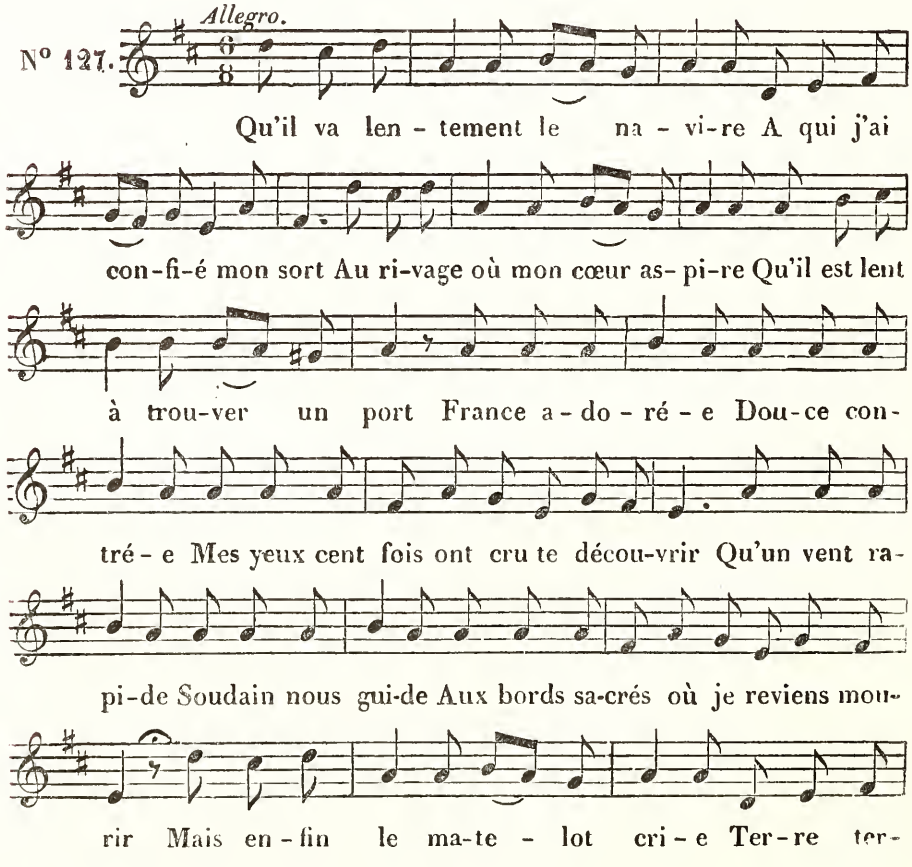
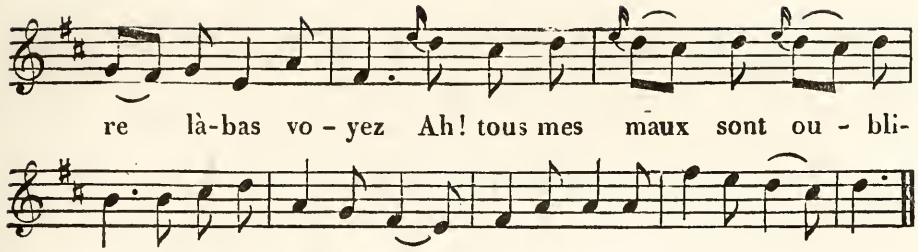

MÊME CHANSON,

Musique de Laſlèche.

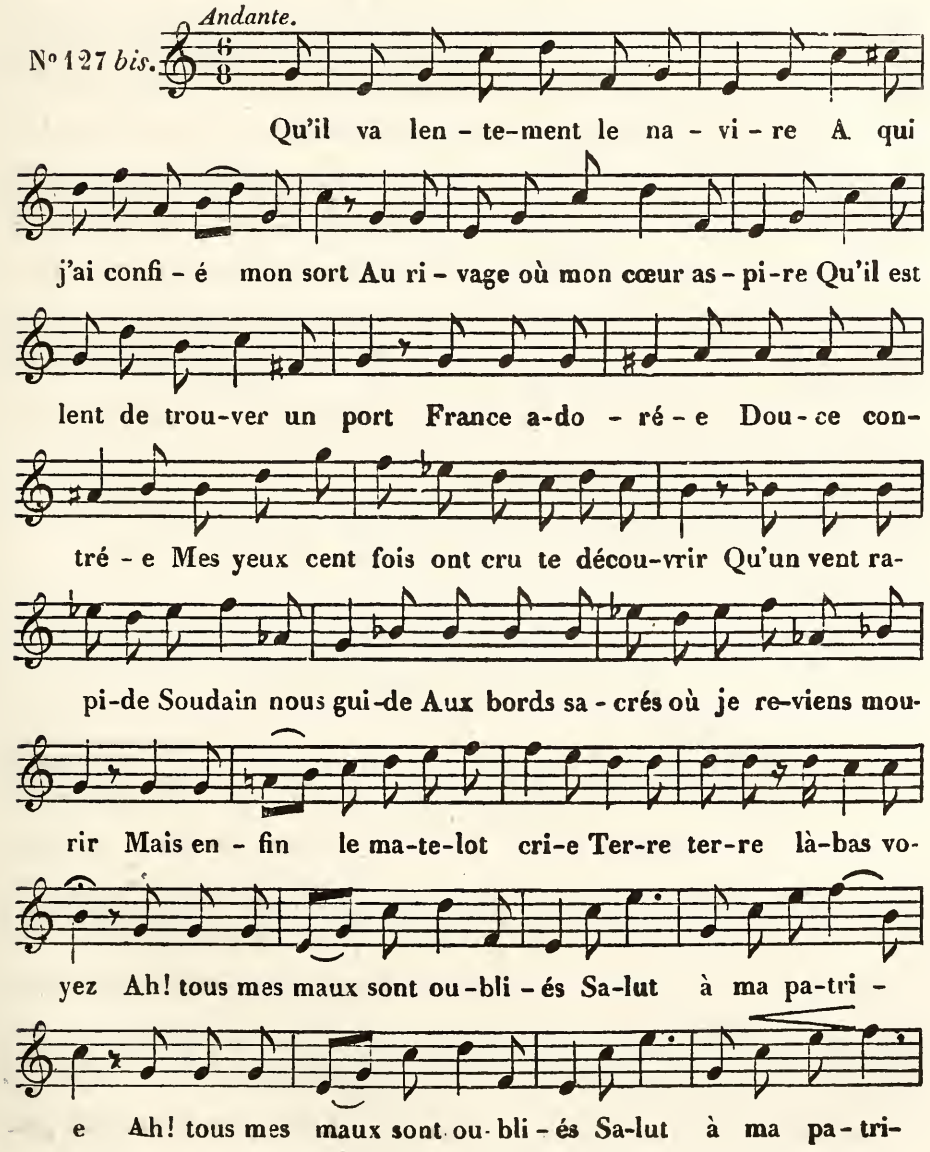

LE VENTRU.

1818.

Air : *J'ons un curé patriote.*

N° 128.
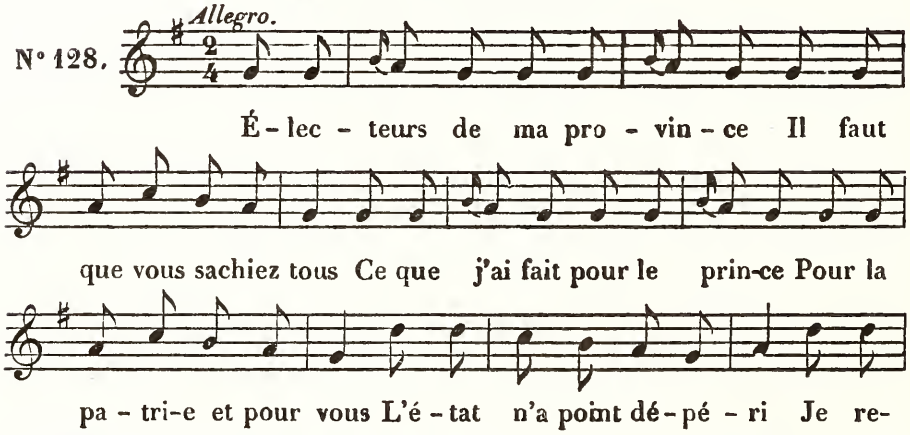
LA COURONNE.

Air : *J'étais bon chasseur autrefois.*

N° 129.
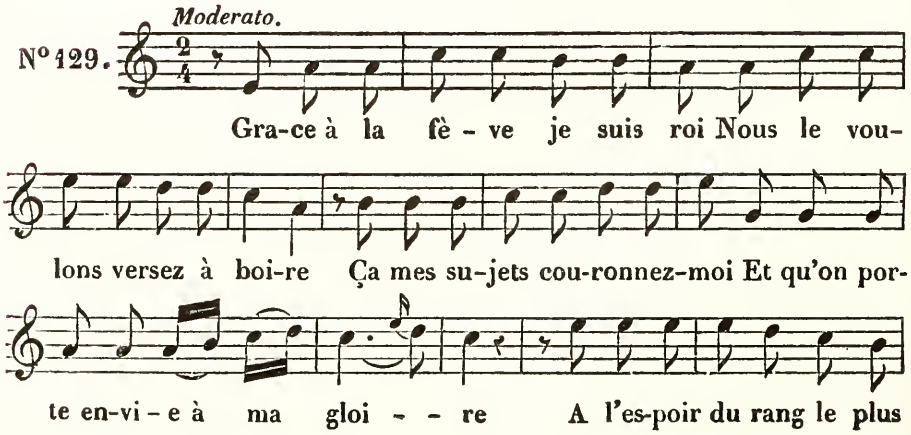
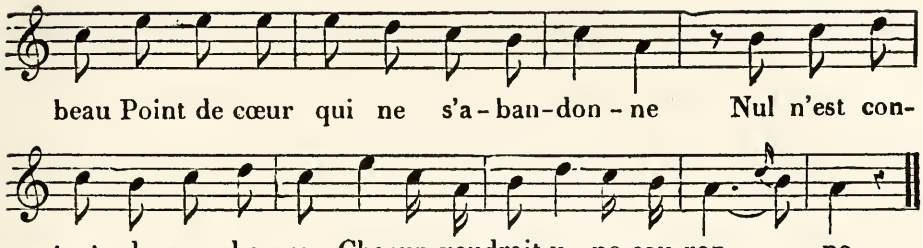

LES MISSIONNAIRES.

Air : *Eh ! le cœur à la danse.*
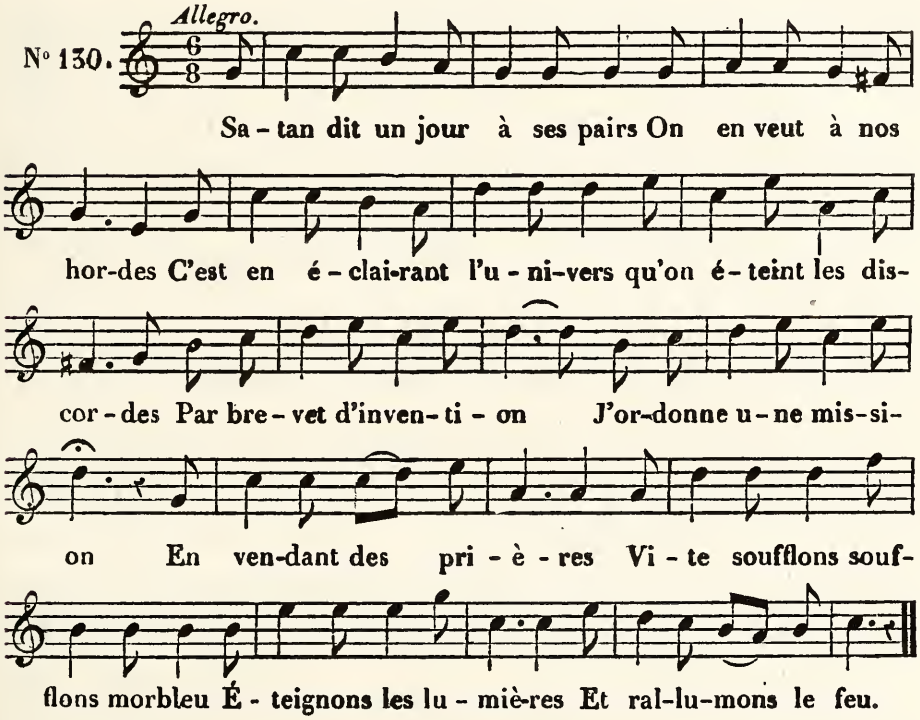
LE BON MÉNAGE.

Air de la Légère.
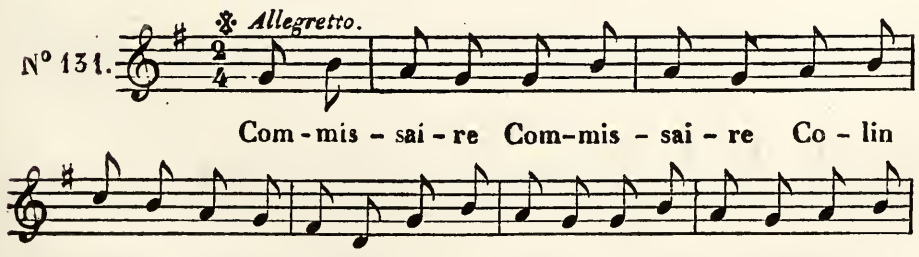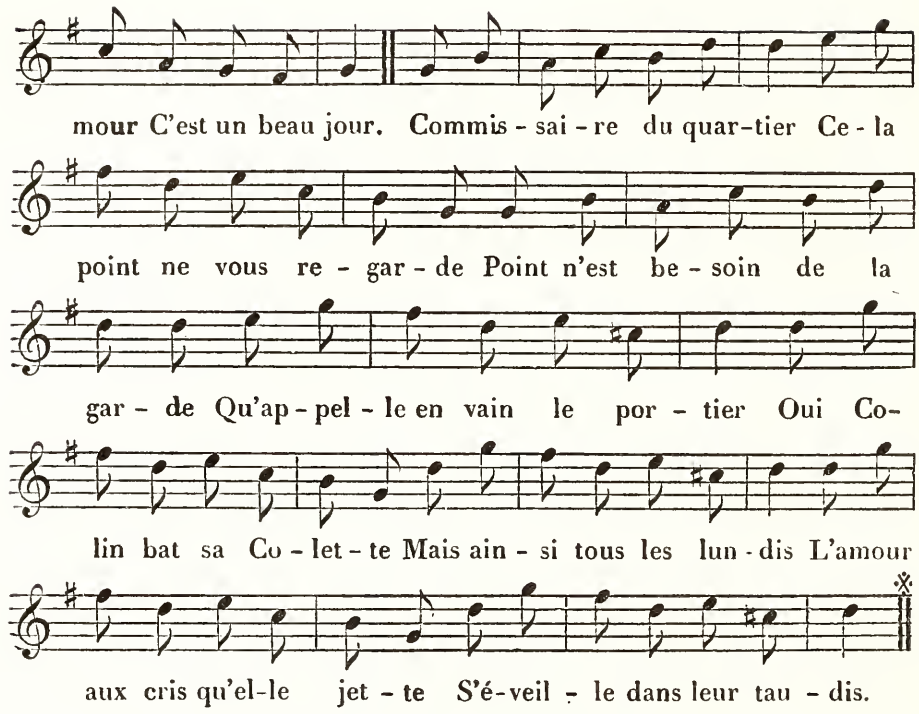
LE CHAMP D'ASILE.

Air de la romance de Bélisaire (par Garat).

N° 132.
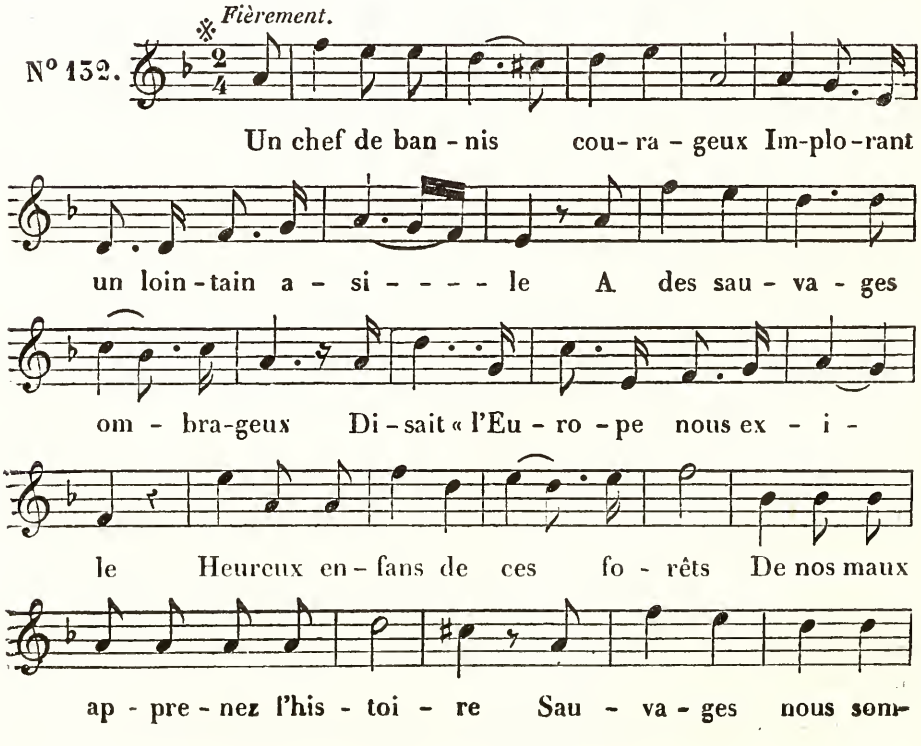
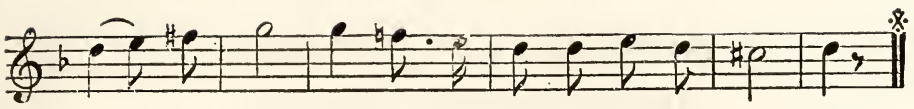

mes Fran-çais Pre-nez pi-tié de no-tre gloi-re.

MÊME CHANSON,

Musique de Gatayes.

N° 132 *bis.*
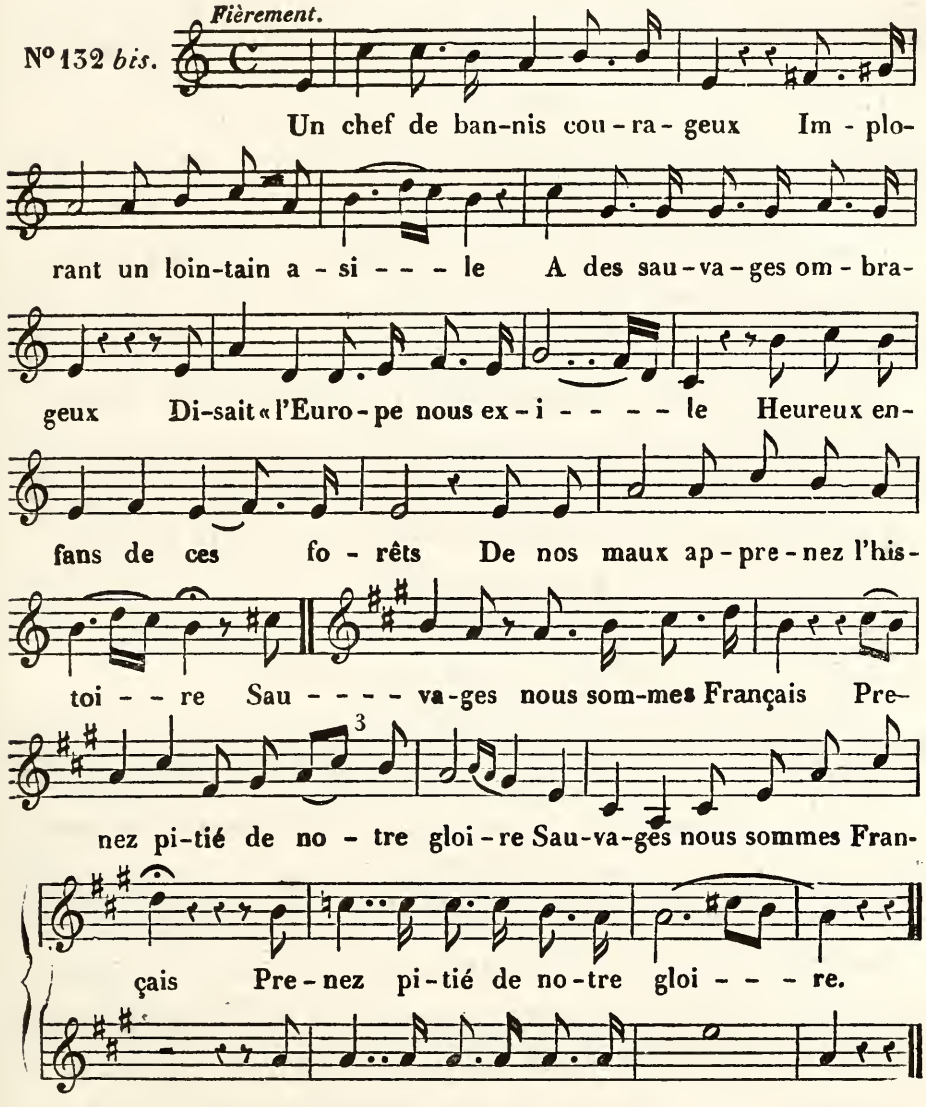
LA MORT DE CHARLEMAGNE.

Air : *Le bruit des roulettes gâte tout.*

N°133
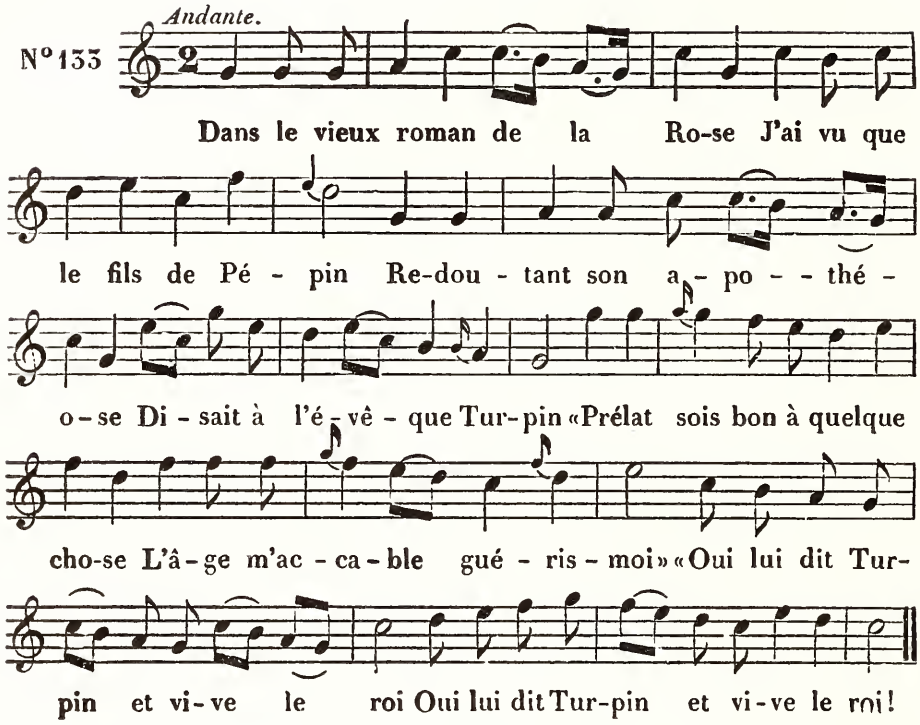
LE VENTRU.

1819.

Air : *Faut d'la vertu, pas trop n'en faut.*

N°134.

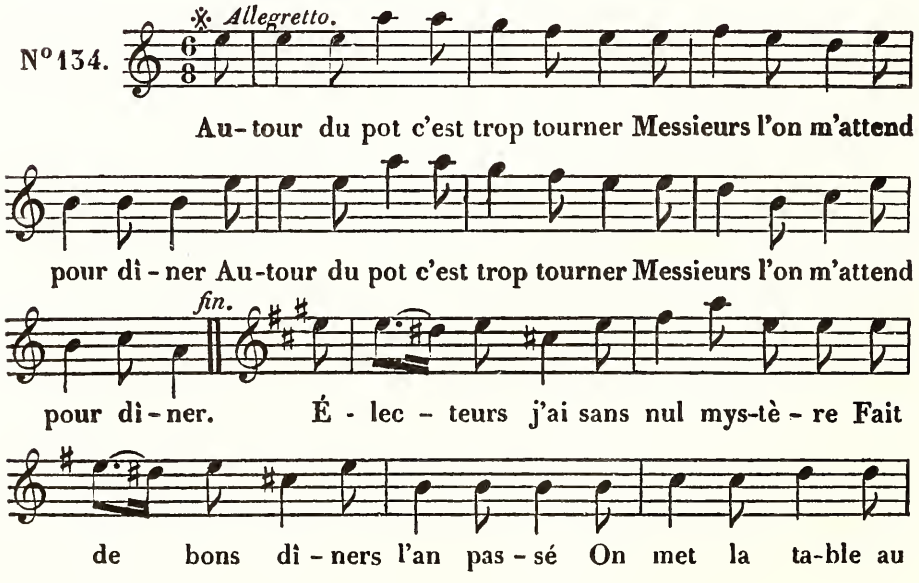

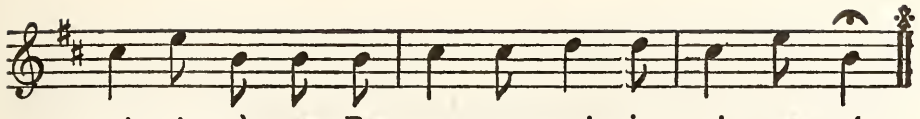

LA NATURE.

Air : ***Ah! que de chagrin dans la vie.***
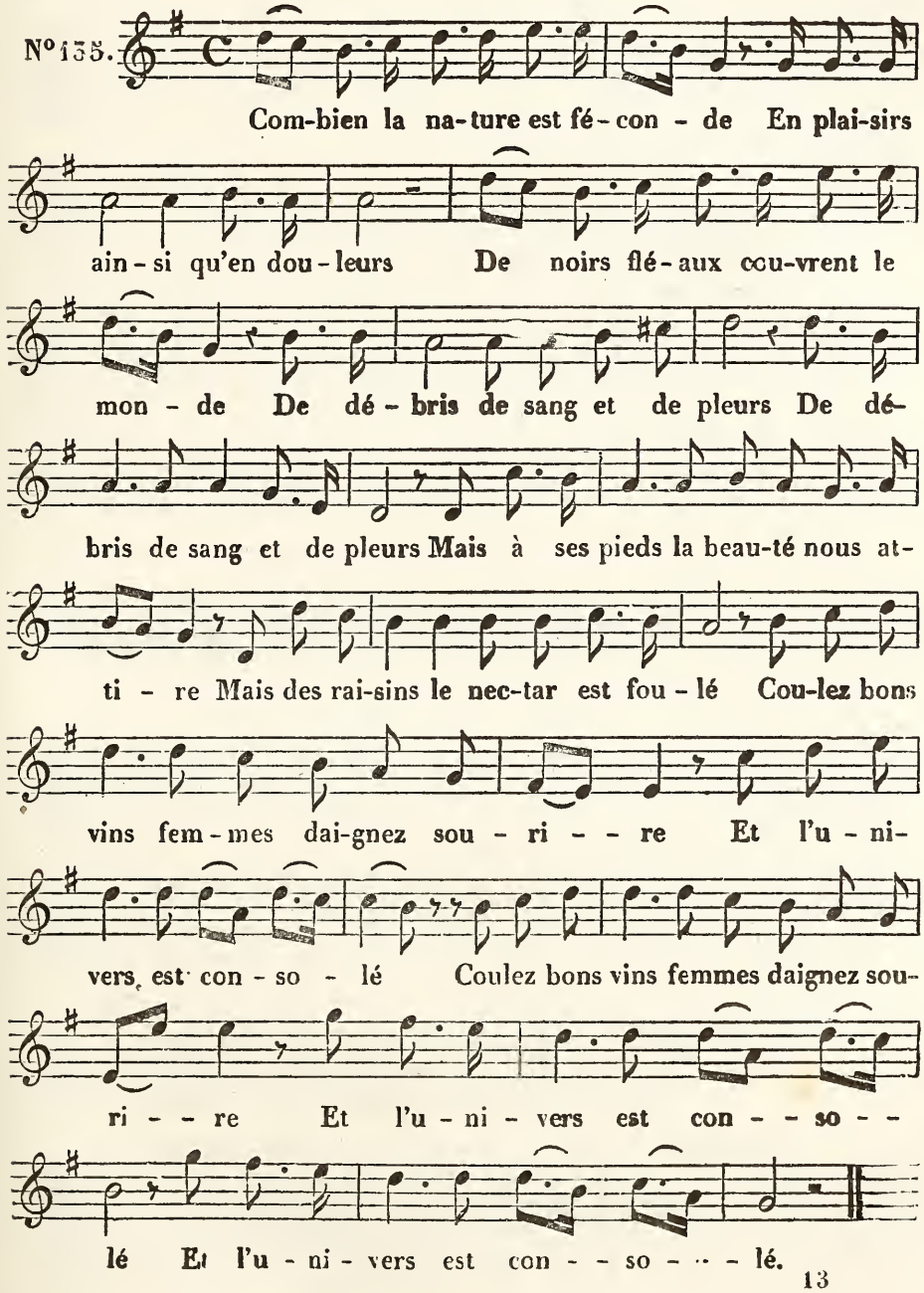
LES CARTES ou L'HOROSCOPE.

Air du vaudeville de la petite Gouvernante.

N° 136.
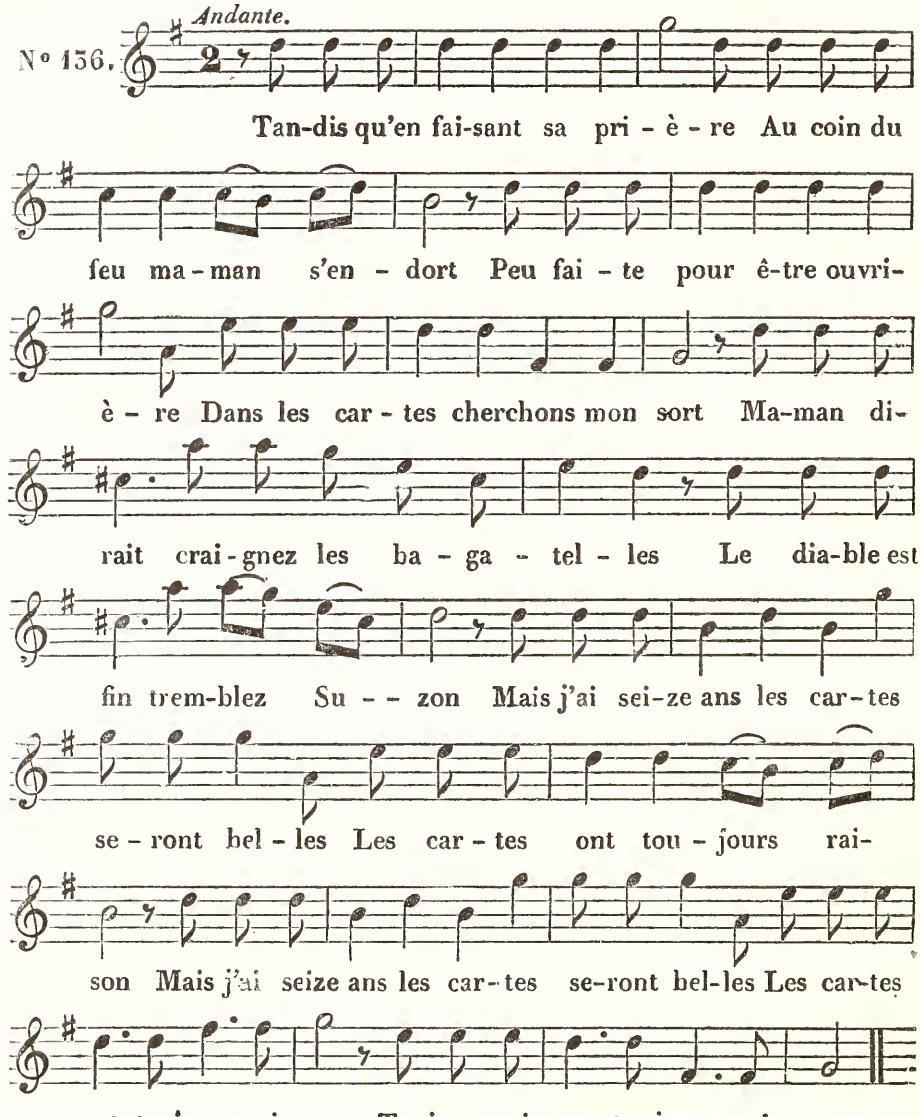
LA SAINTE ALLIANCE DES PEUPLES.

Air du Dieu des bonnes gens

N° 137.

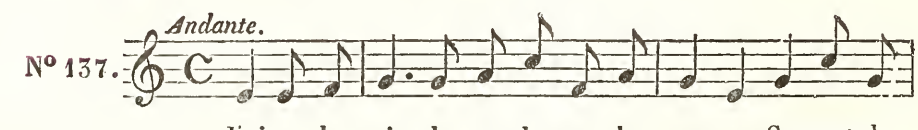

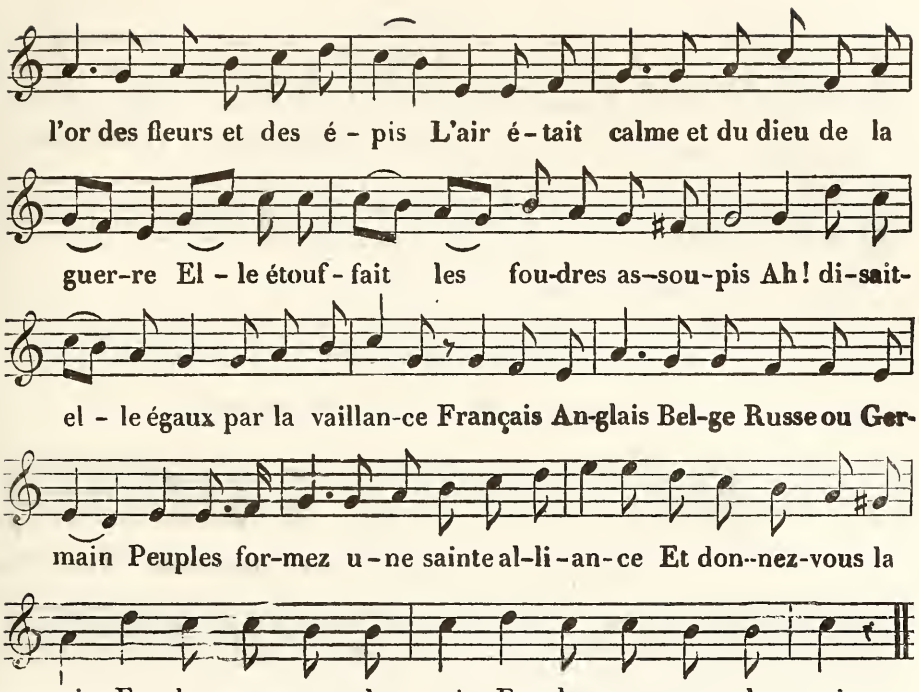

ROSETTE.

Musique de M. Amédée de Beauplan.
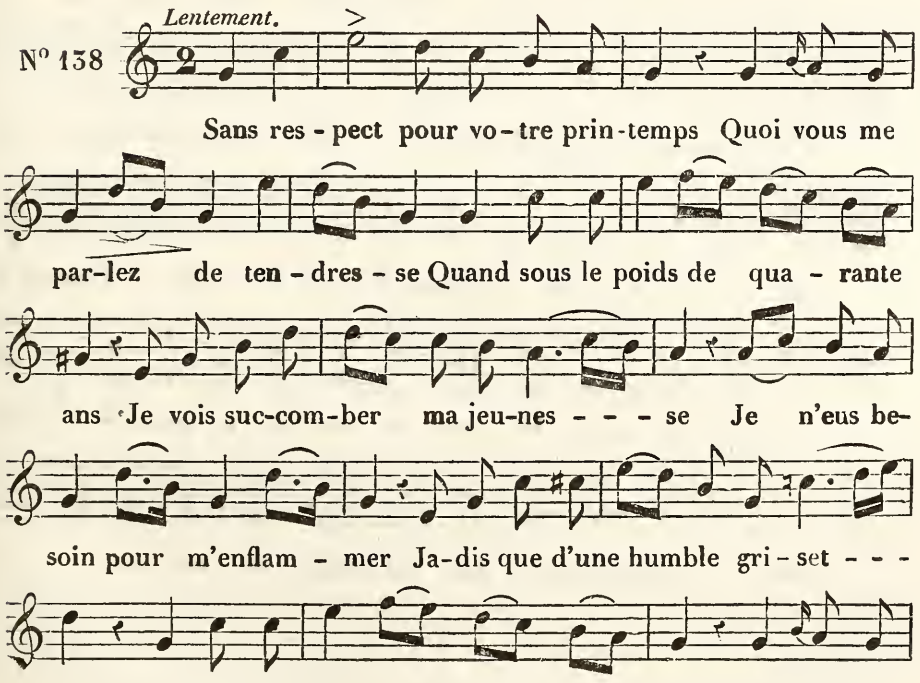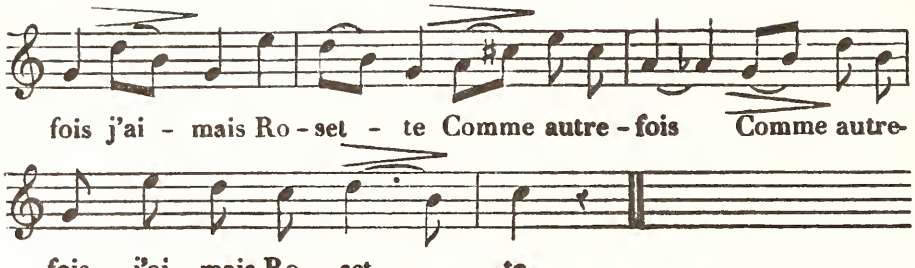
MÊME CHANSON,

Musique de M. Guichard Printemps.

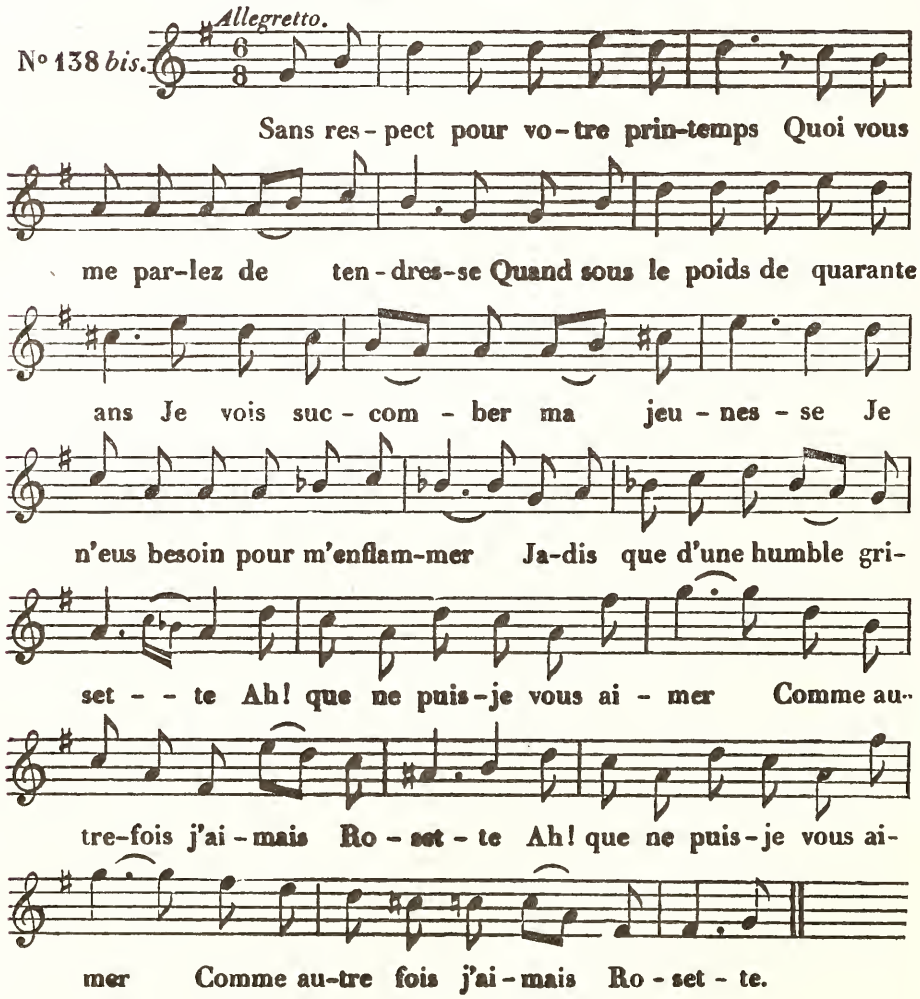

MÊME CHANSON,

Musique de M. Charles Maurice.

N° 138 *ter.*
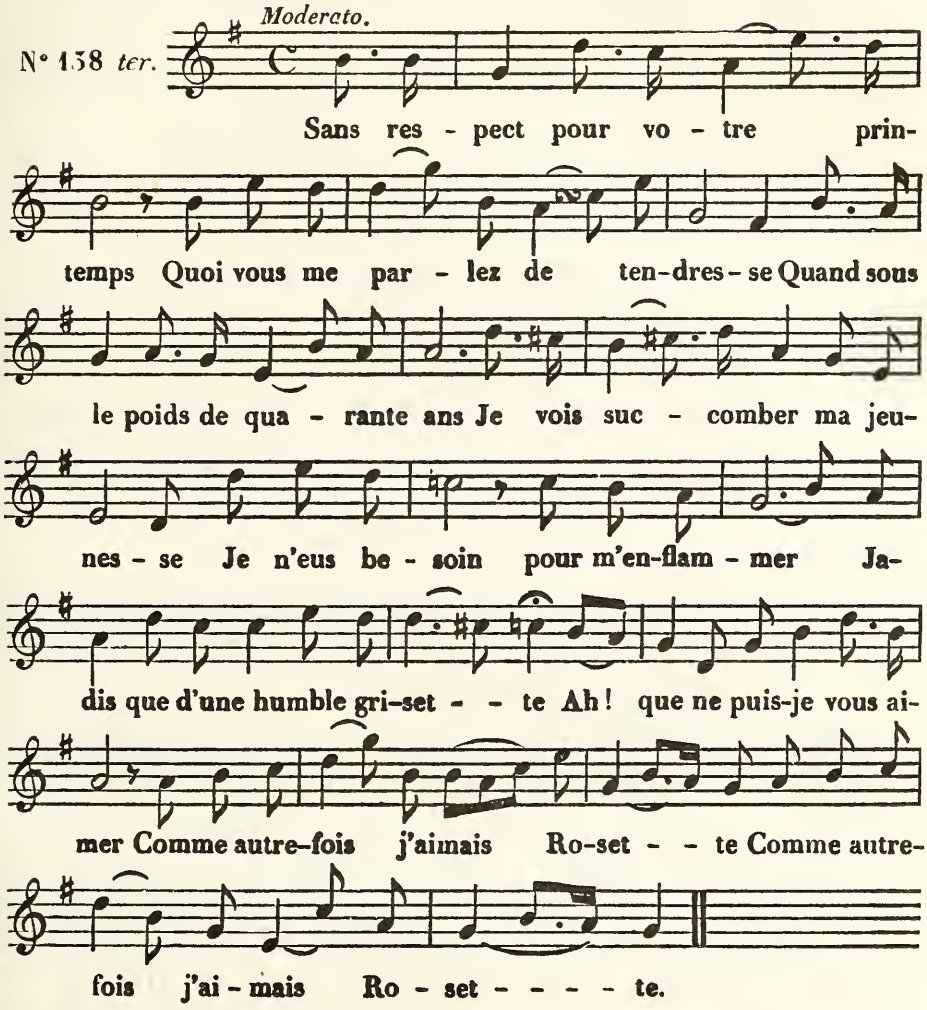
LES RÉVÉRENDS PÈRES.

Air : ***Bonjour, mon ami Vincent.***

N° 139.
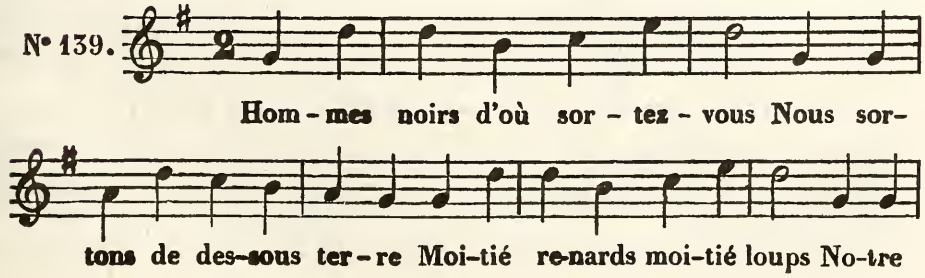
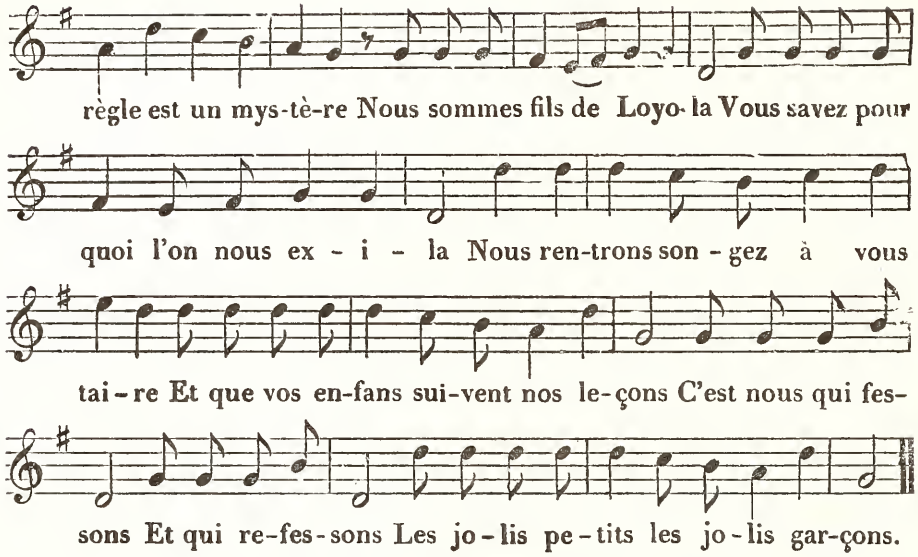

LES ENFANS DE LA FRANCE.

Air du vaudeville de Turenne.

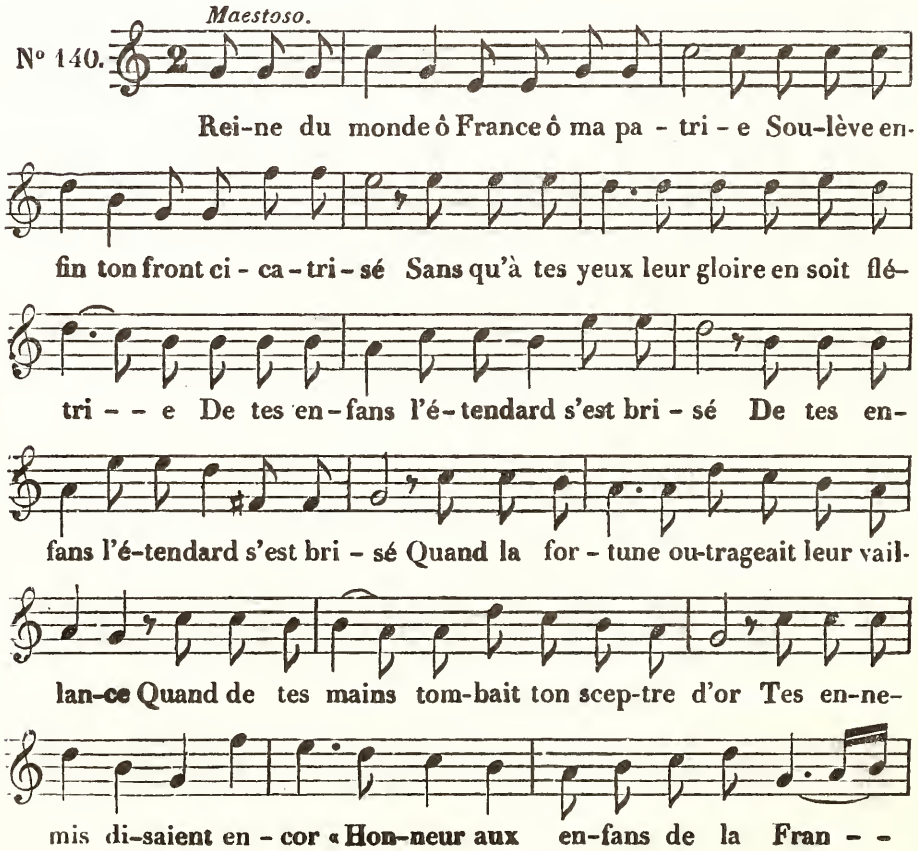

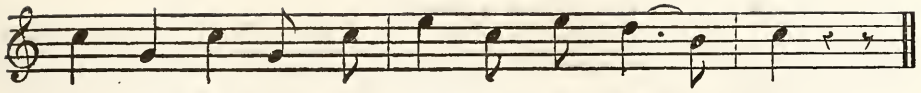

ce Hon-neur aux en - fans de la Fran - - ce!»

MÊME CHANSON,

Musique de M. Amédée de Beauplan

N° 140 *bis.*

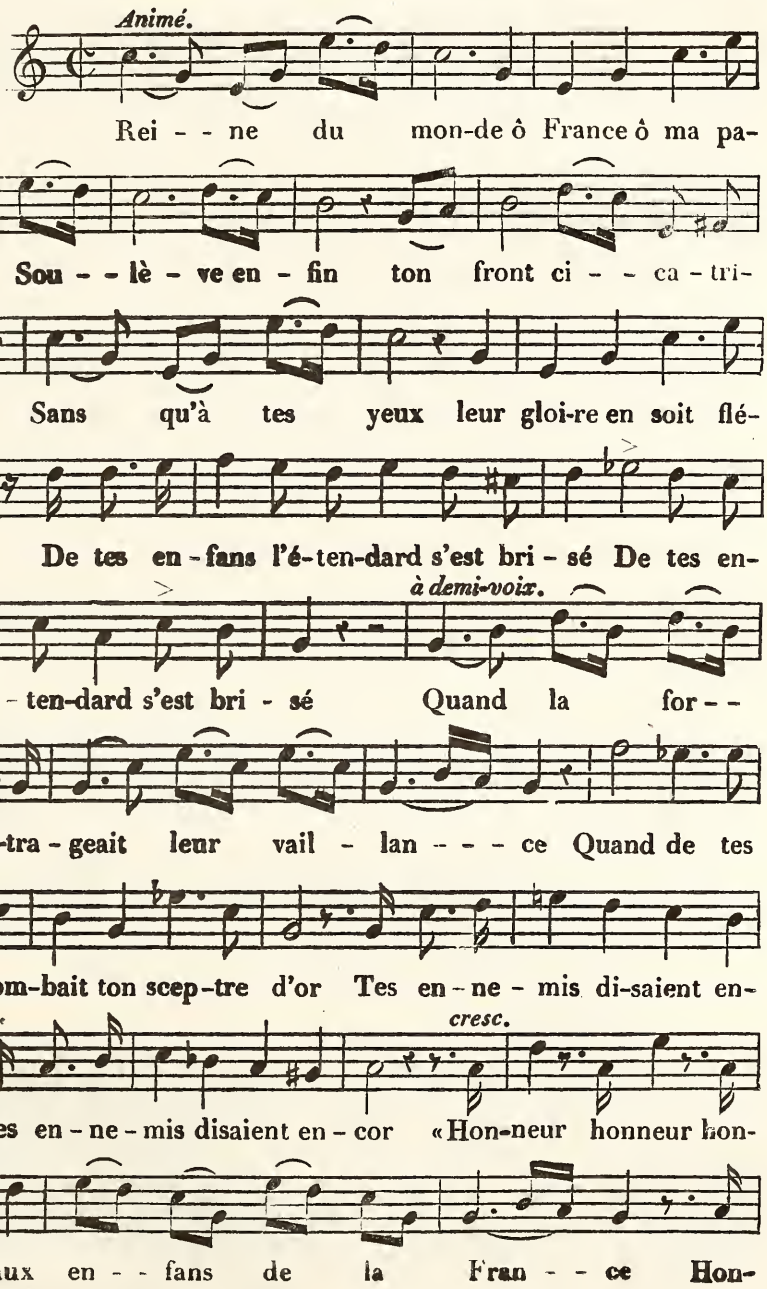

neur honneur hon-neur aux en - fans de la Fran - ce! »

LES MIRMIDONS.

Air du vaudeville de la Garde nationale.

N° 141.
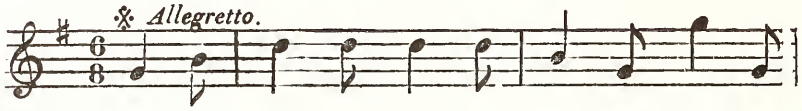
Mir - mi - dons ra - ce fé - con - de Mir - mi-

dons En - fin nous com-man-dons Ju - pi - ter li - vre le

monde Aux mir - mi - dons aux mir - mi - dons Aux mir - mi-
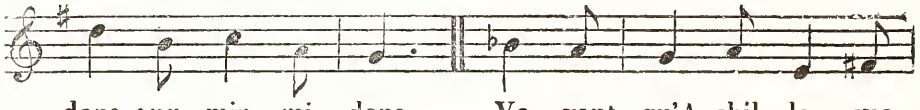
dons aux mir - mi - dons. Vo - yant qu'A-chil - le suc-

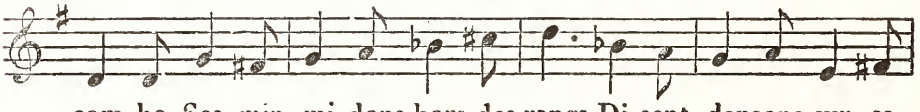

com-be Ses mir - mi-dons hors des rangs Di-sent dansons sur sa
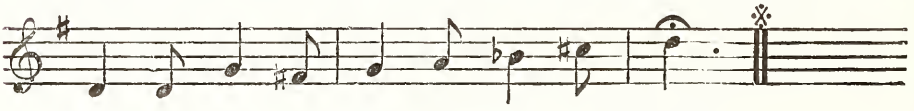
tom - be Les pe - tits vont ê - tre grands.

LES ROSSIGNOLS.

Air : *C'est à mon maître en l'art de plaire.*

N° 142.

La nuit a ra-len - ti les heu-res Le som-meil
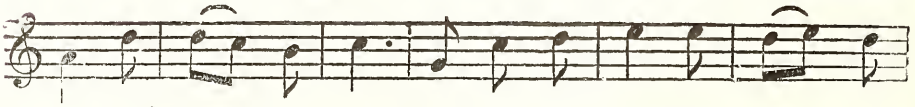
s'é-tend sur Pa - ris Char-mez l'é - cho de nos de-

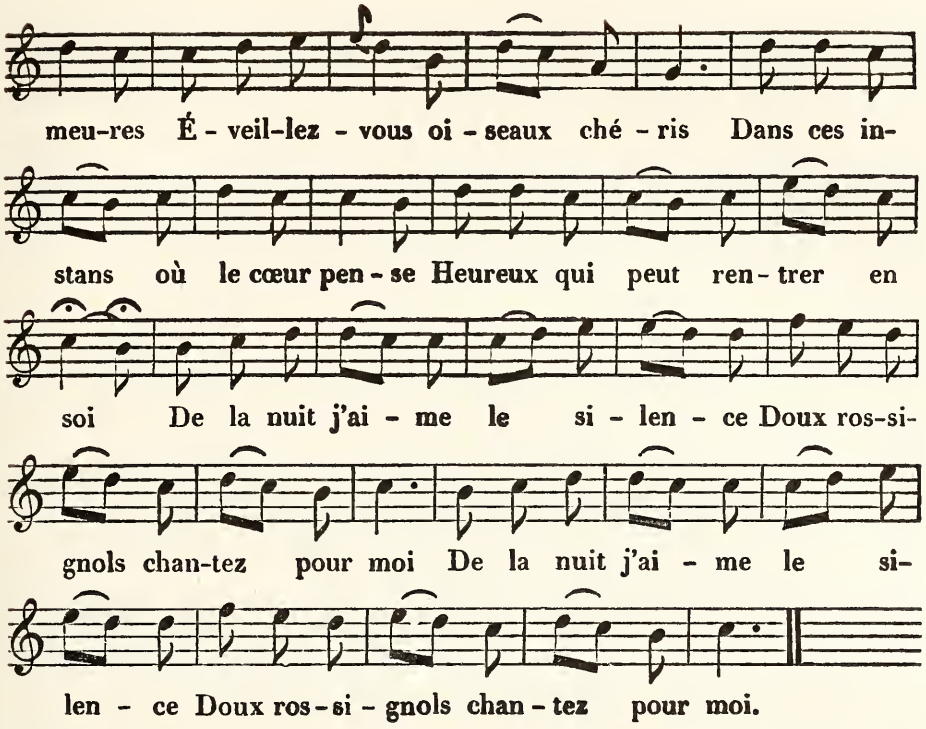

MÊME CHANSON,

Musique de M. Amédée de Beauplan.

N° 142 *bis*.

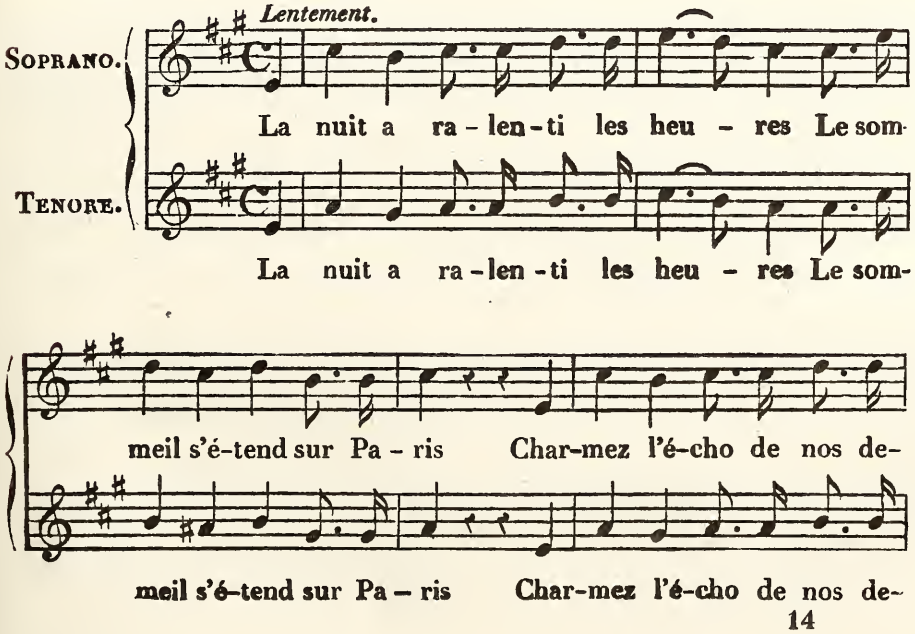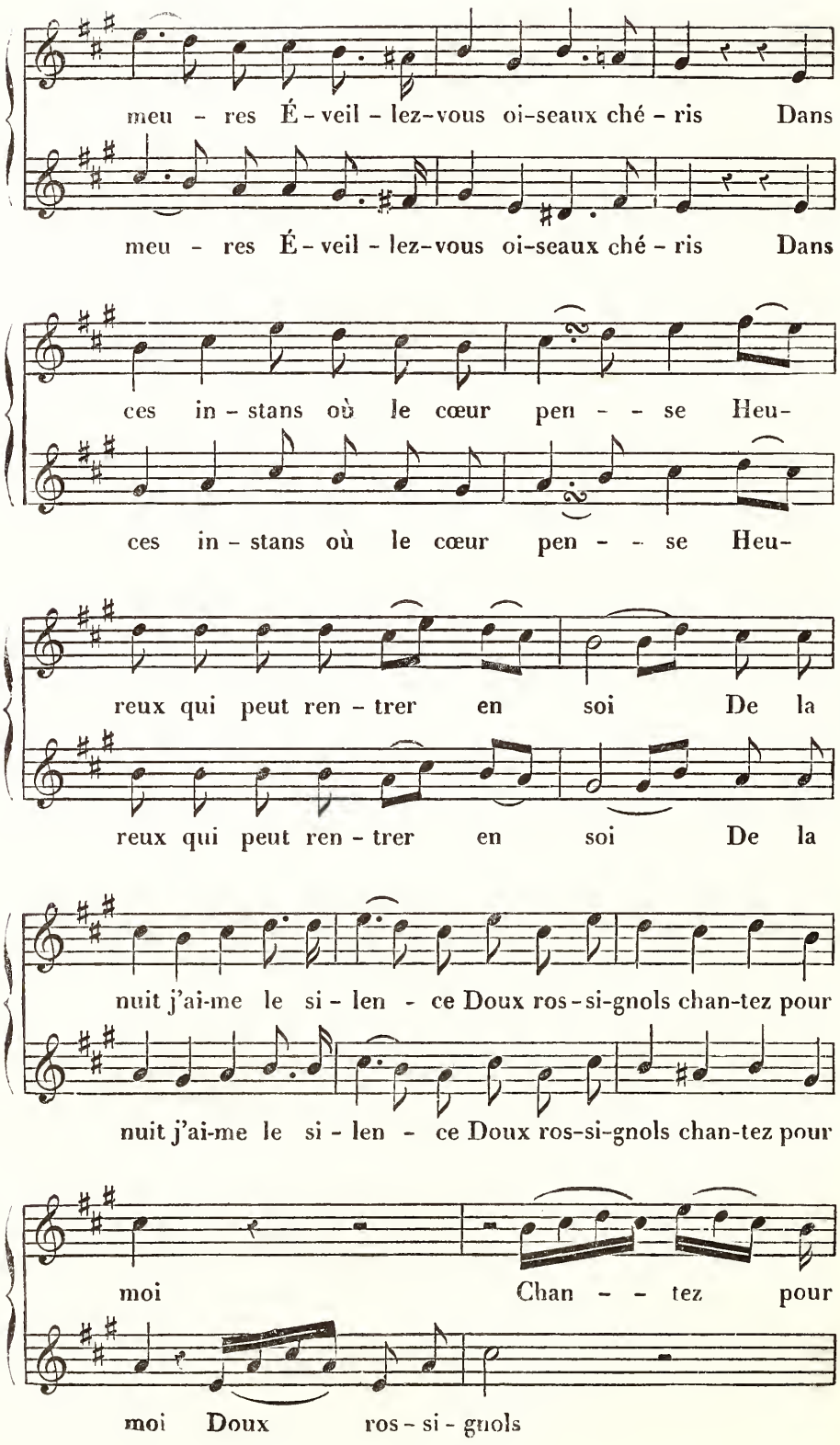

meu - res É - veil - lez-vous oi-seaux ché - ris Dans
meu - res É - veil - lez-vous oi-seaux ché - ris Dans
ces in - stans où le cœur pen - - se Heu-
ces in - stans où le cœur pen - - se Heu-
reux qui peut ren - trer en soi De la
reux qui peut ren - trer en soi De la
nuit j'ai-me le si - len - ce Doux ros - si-gnols chan-tez pour
nuit j'ai-me le si - len - ce Doux ros-si-gnols chan-tez pour
moi Chan - - tez pour
moi Doux ros - si - gnols

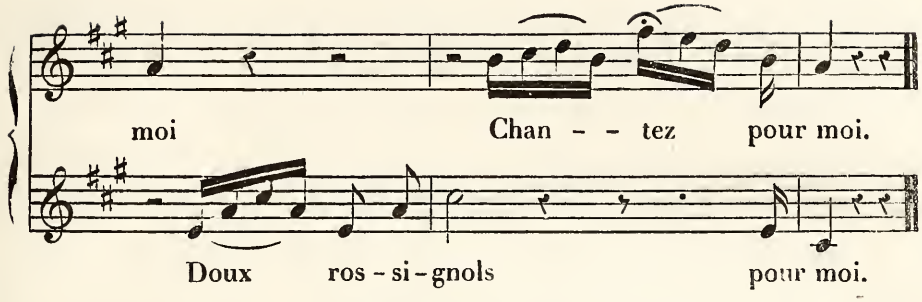

HALTE-LA.

Air : *Halte-là! la Garde royale est là.*
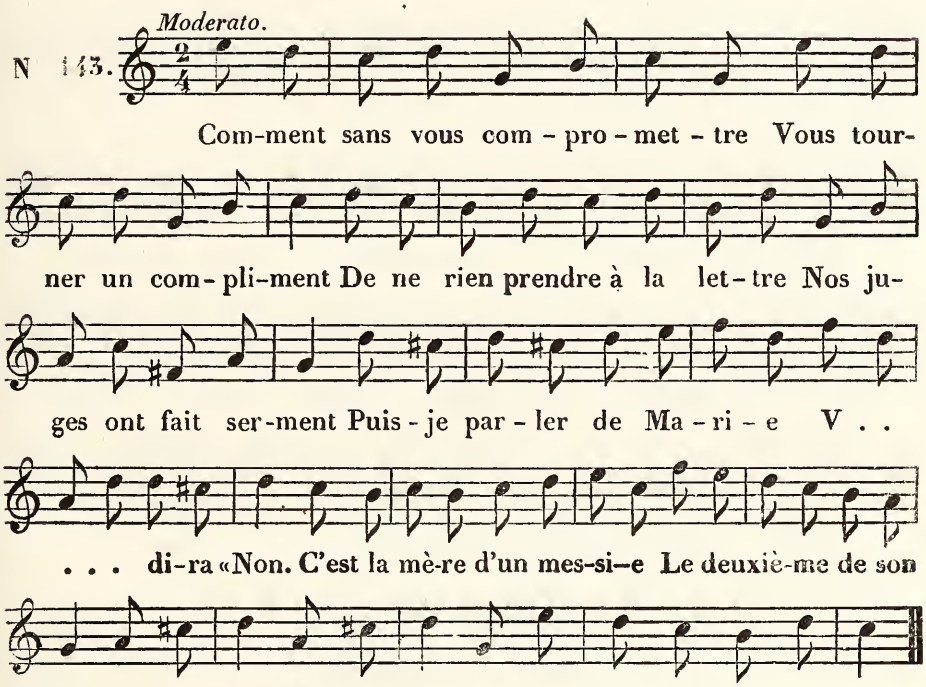
L'ENFANT DE BONNE MAISON.

Air de la Treille de sincérite.
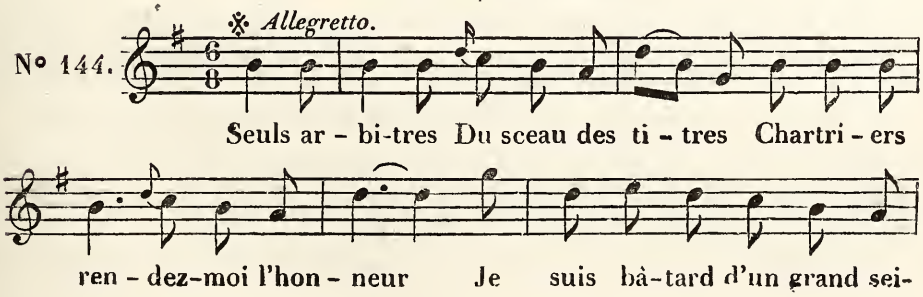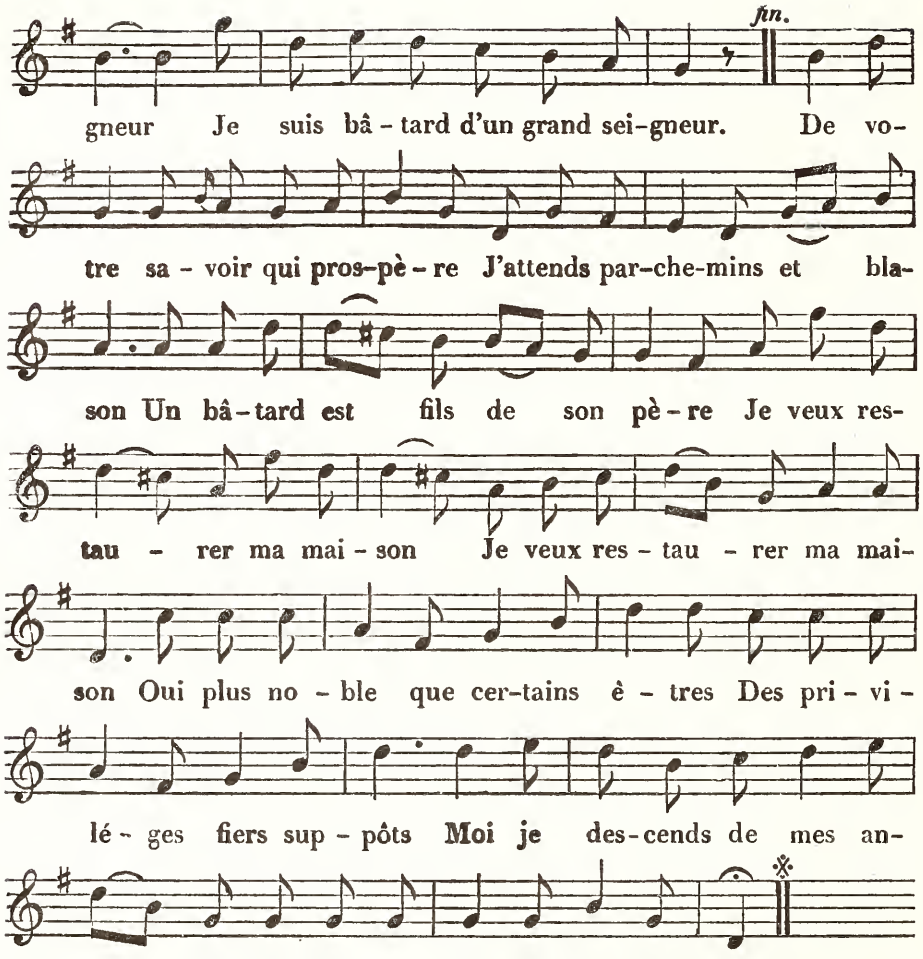
LES ÉTOILES QUI FILENT.

Air du ballet des Pierrots.
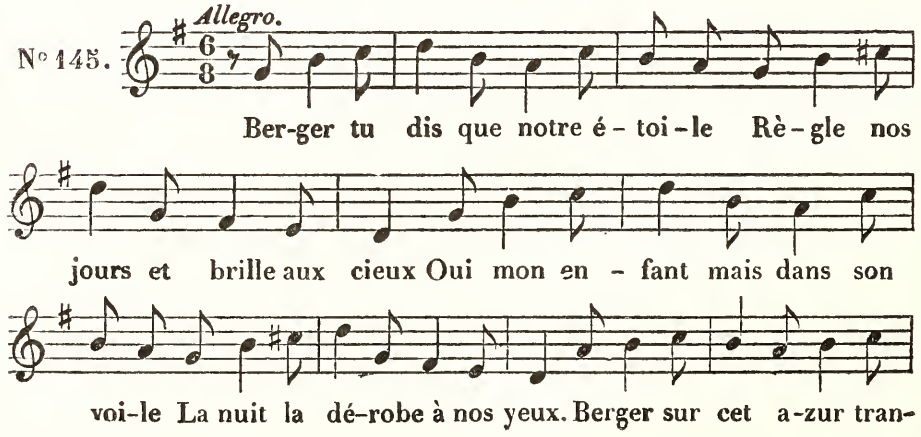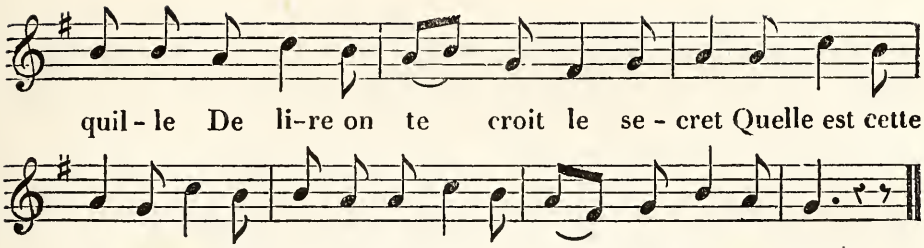
L'ENRHUMÉ.

Air : *Le petit mot pour rire.*

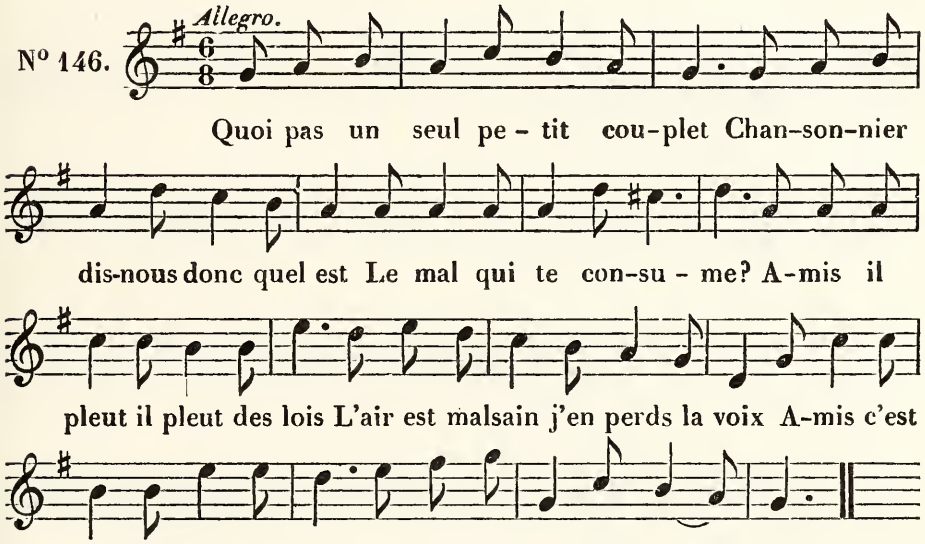

LE TEMPS.

Air : *Ce magistrat irréprochable.*
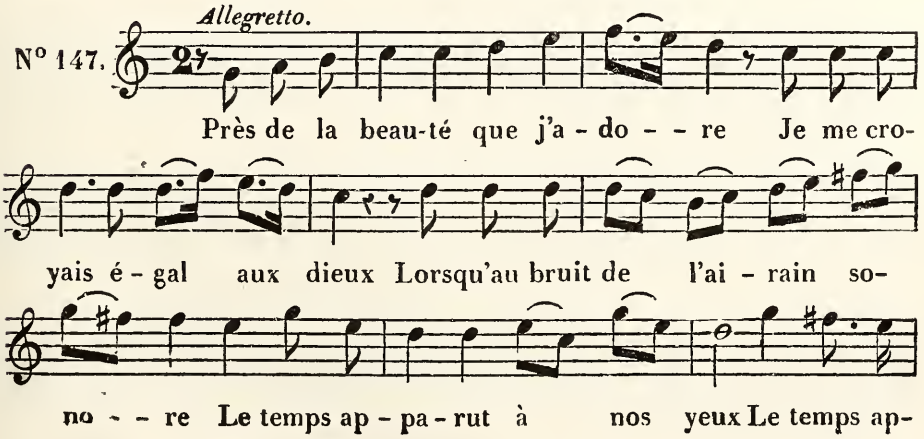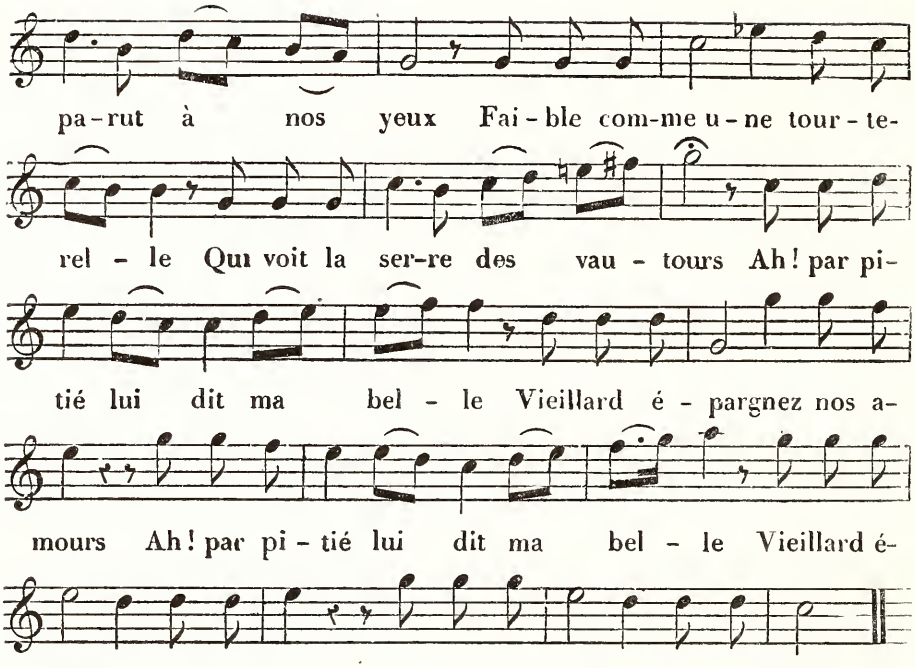
LA FARIDONDAINE.

Air : *A la façon de Barbari.*
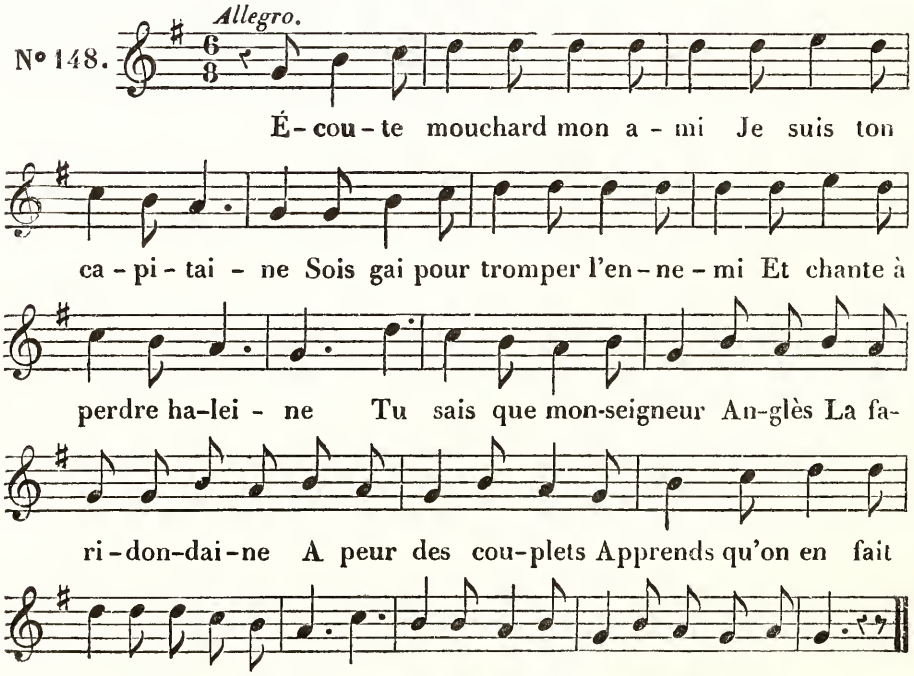
MA LAMPE.

Air d'Aristipe.
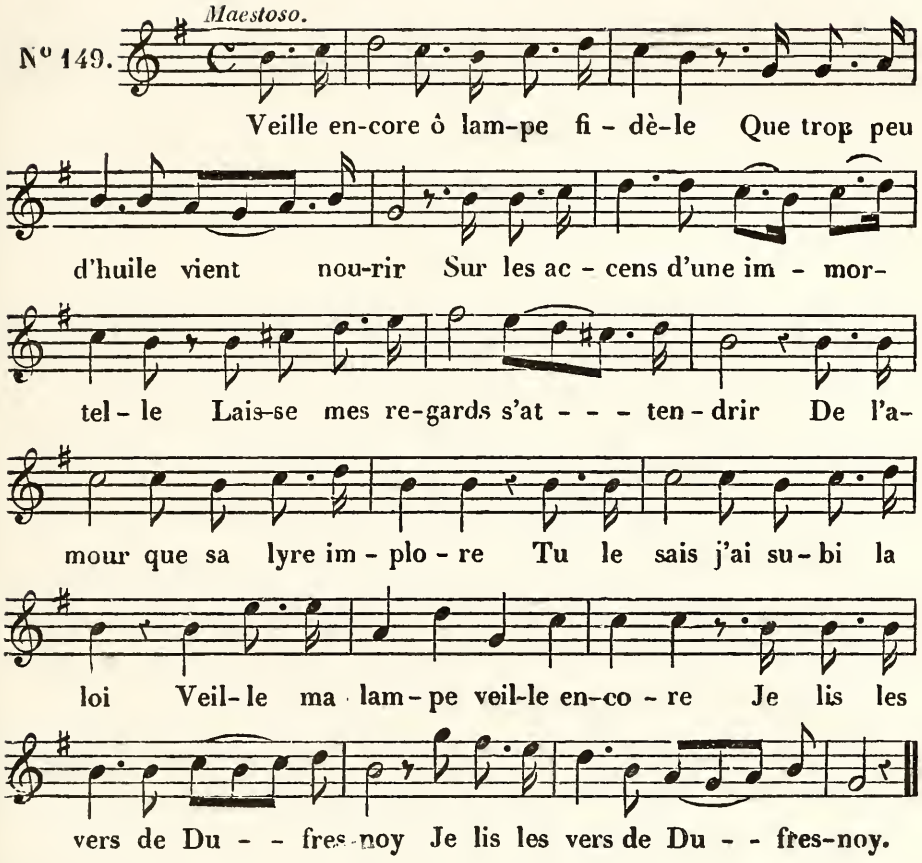
MÊME CHANSON,

Musique de Guichard Printemps.

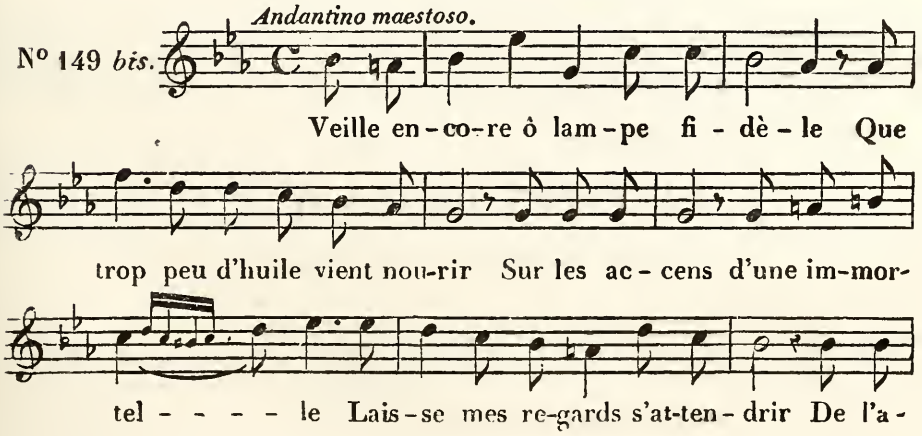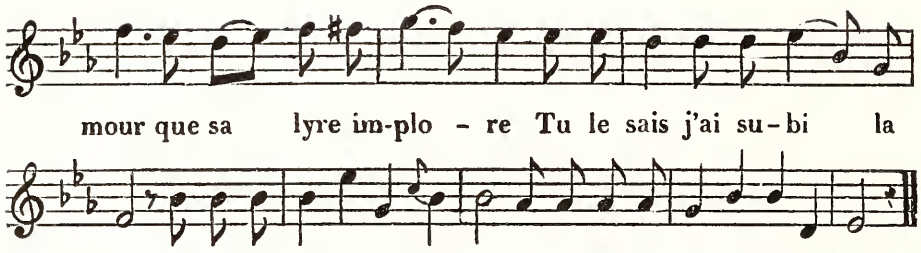

LE BON DIEU.

Air : *Tout le long de la rivière.*
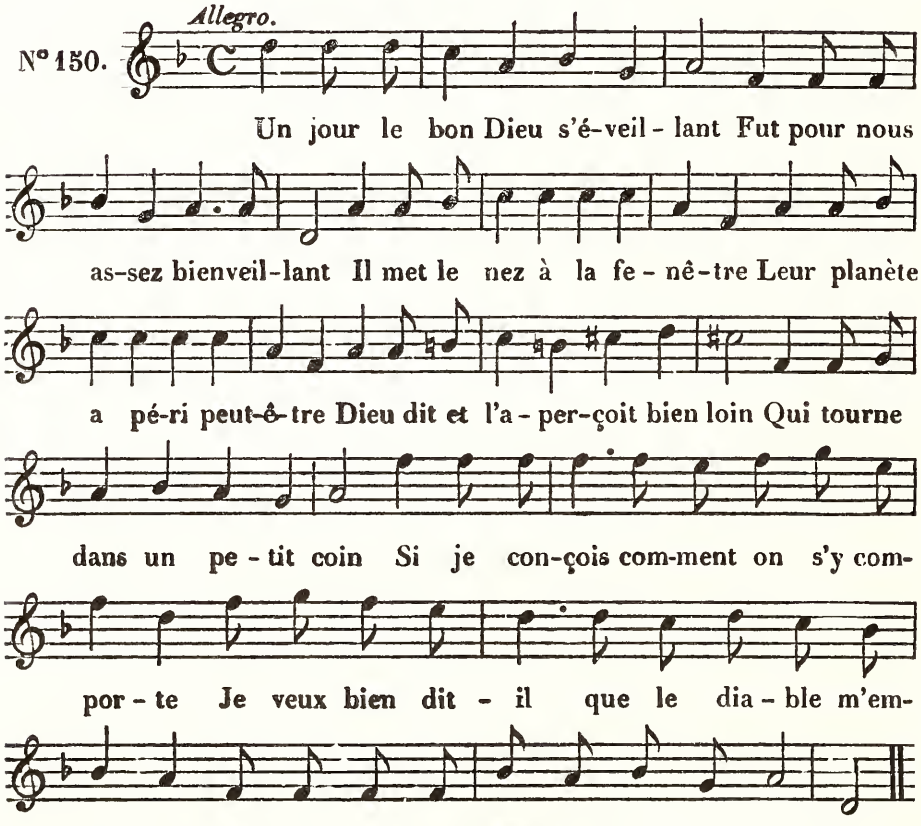
LE VIEUX DRAPEAU.

Air : *Elle aime à rire, elle aime à boire.*

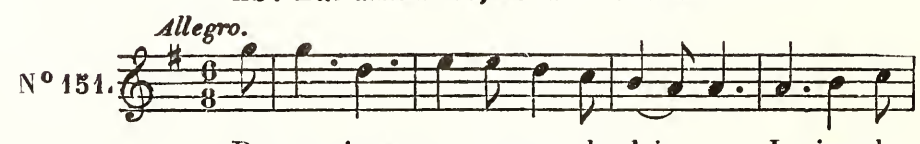

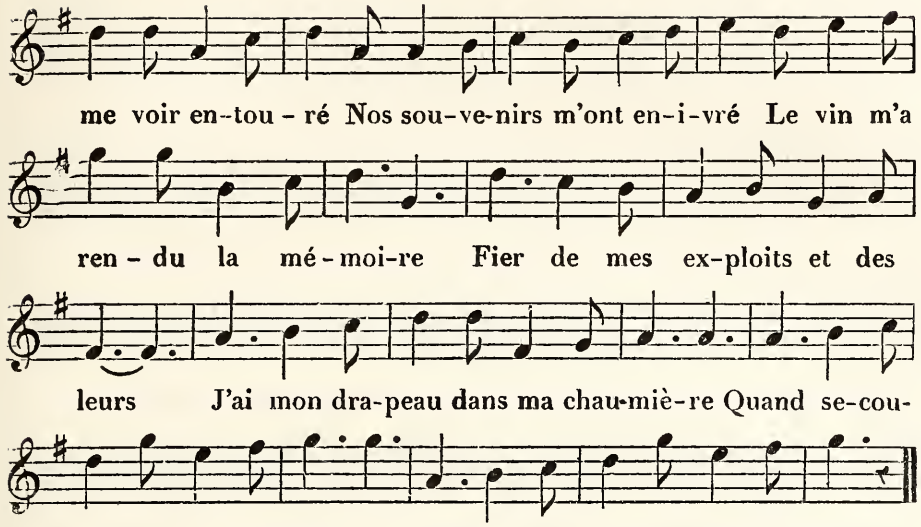

LA MARQUISE DE PRETINTAILLE.

Air : *A coups d'pied, à coups d'poing.*
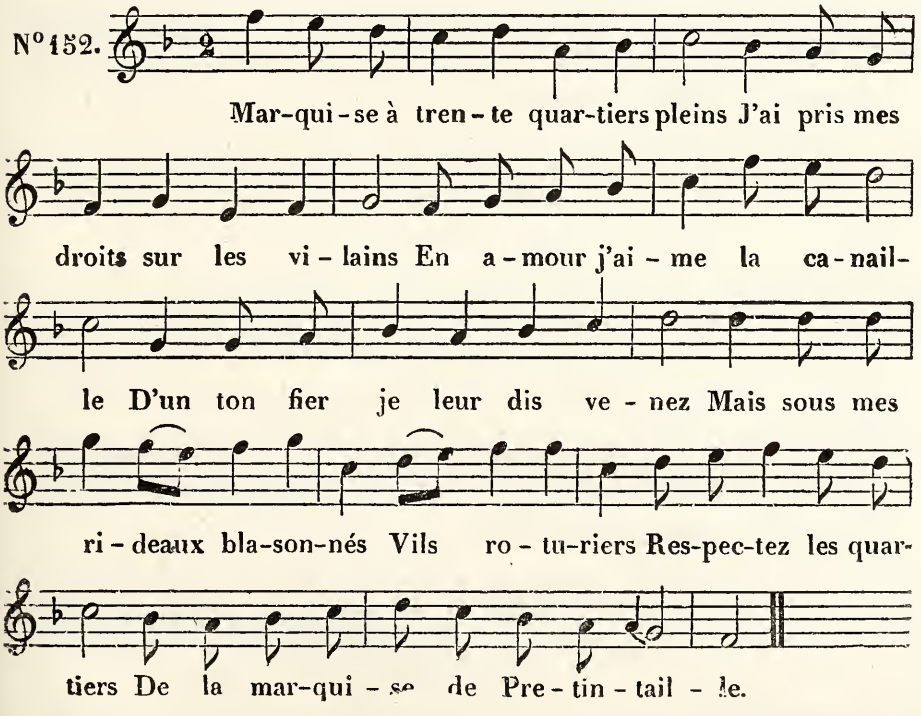
LE TREMBLEUR.

Air : *Je vais bientôt quitter l'empire.*

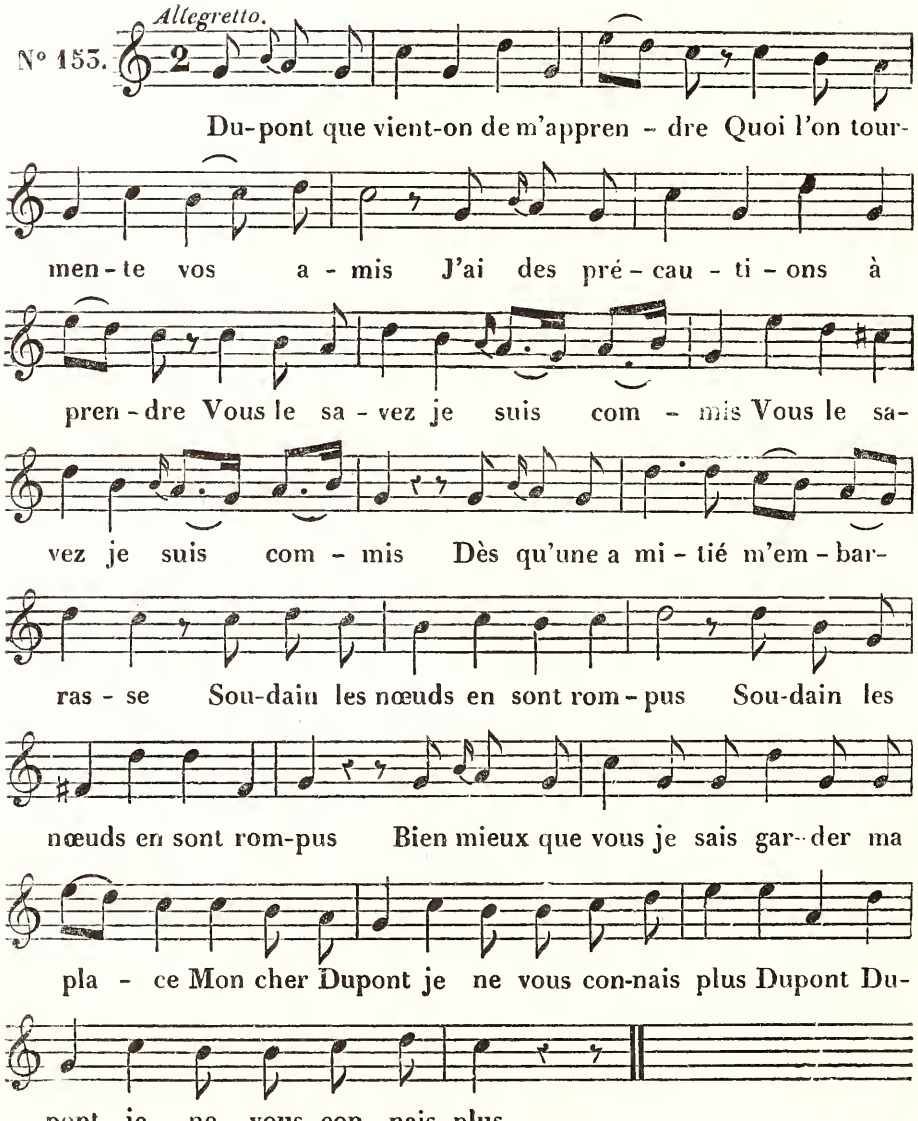

MA CONTEMPORAINE.

Air : *Ma belle est la belle des belles.*
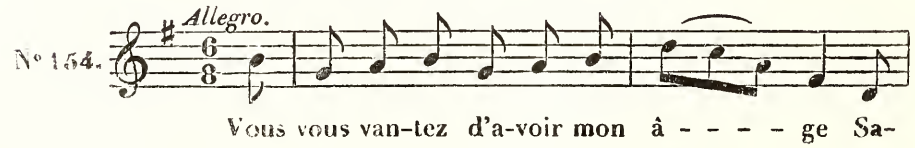
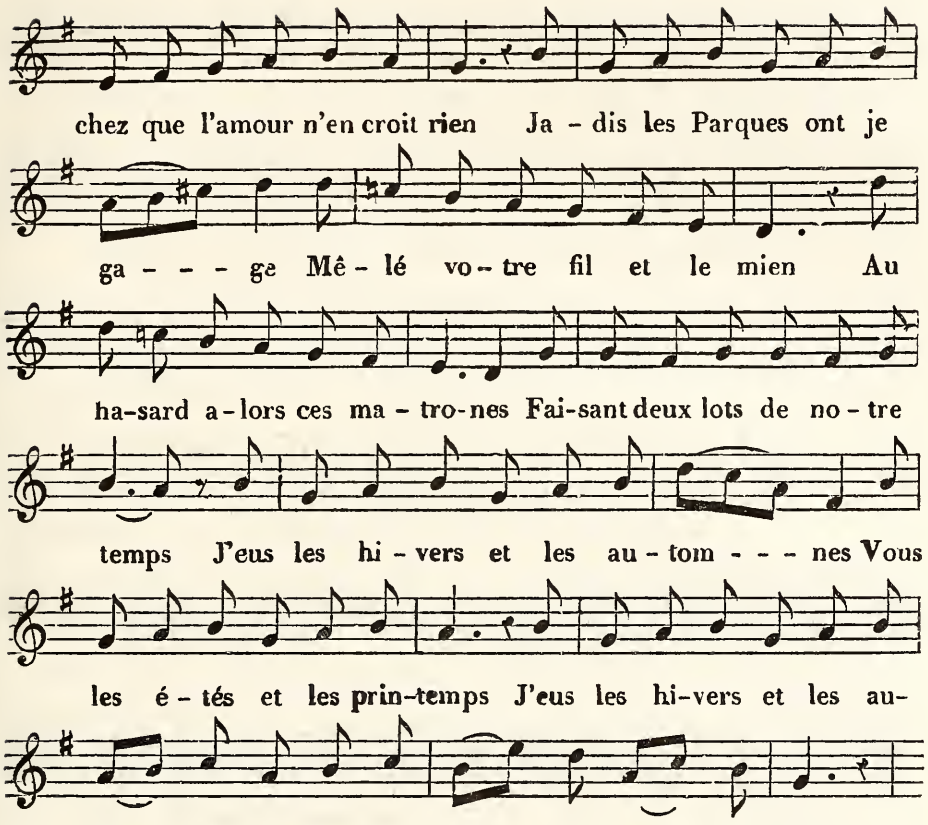

LA MORT DU ROI CHRISTOPHE.

Air: *La Catacoua.*

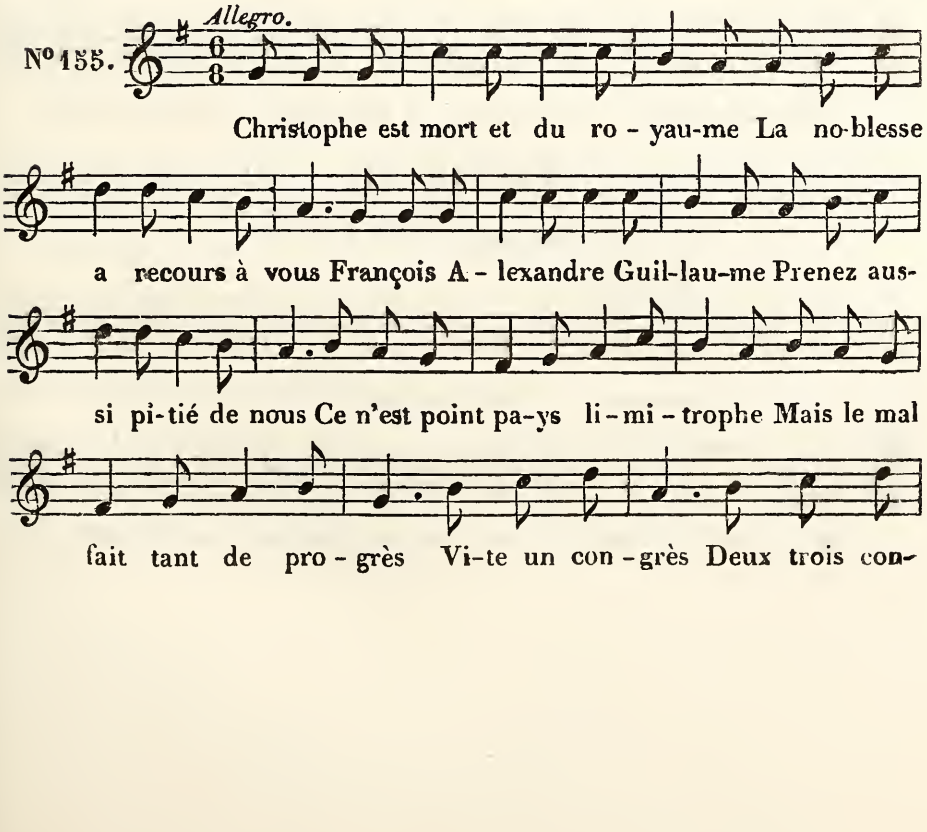

LA FORTUNE.

Air de la Sabotière.
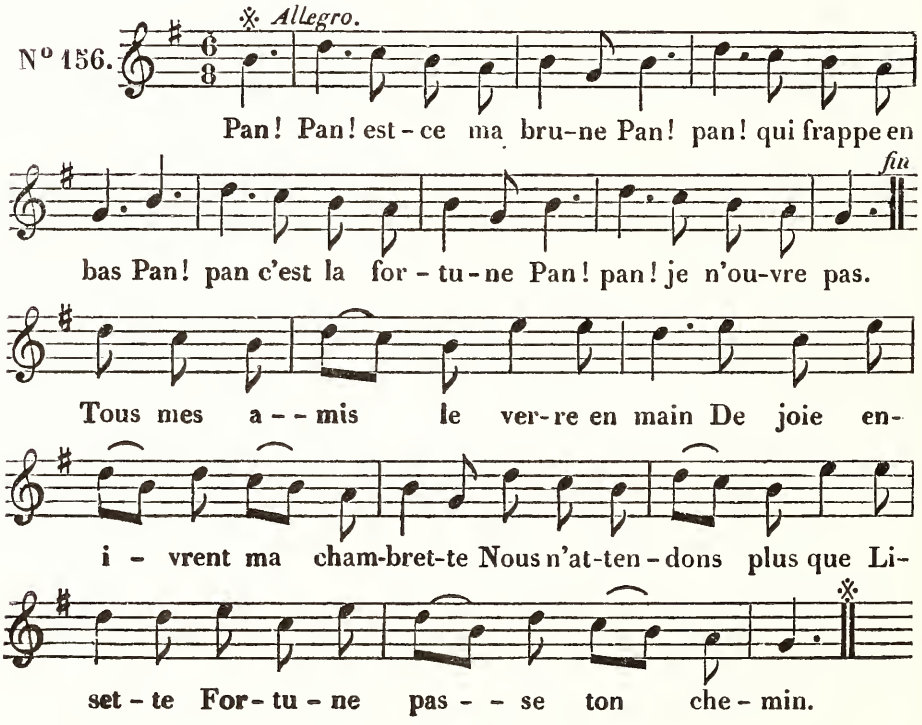
LOUIS XI.

Air : ***Sans un petit brin d'amour.***
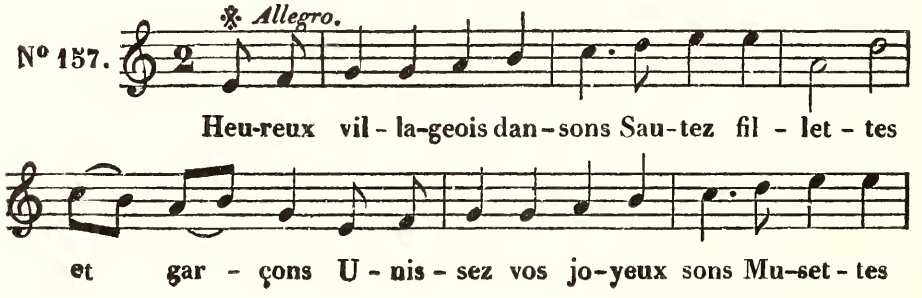
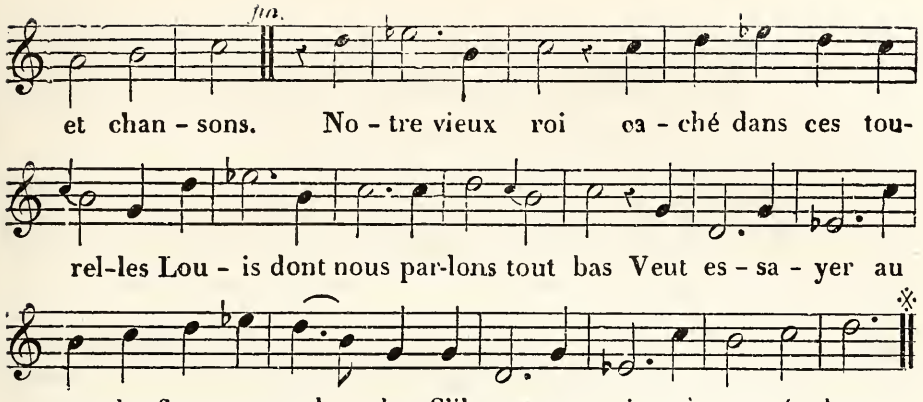

MÊME CHANSON,

Musique de M. Amédée de Beauplan.

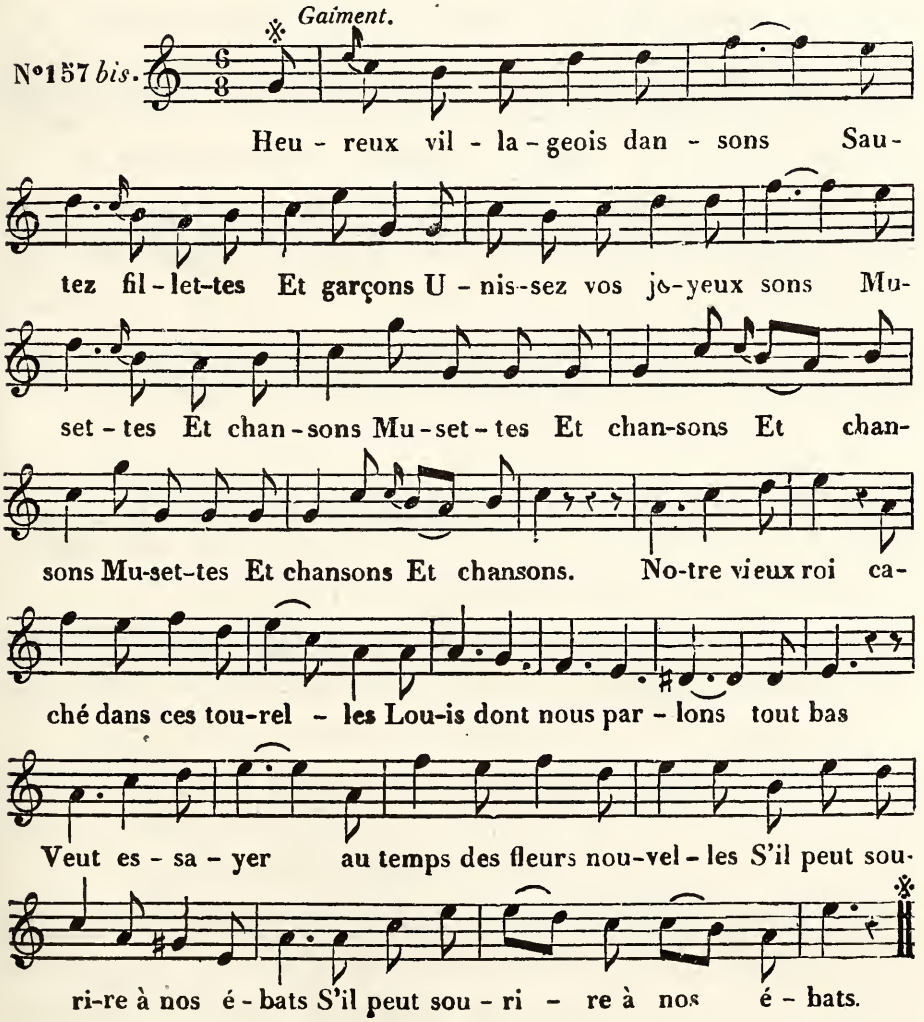

LES ADIEUX A LA GLOIRE.

Air : *Je commence à m'apercevoir* (d'Alexis).

N° 158.
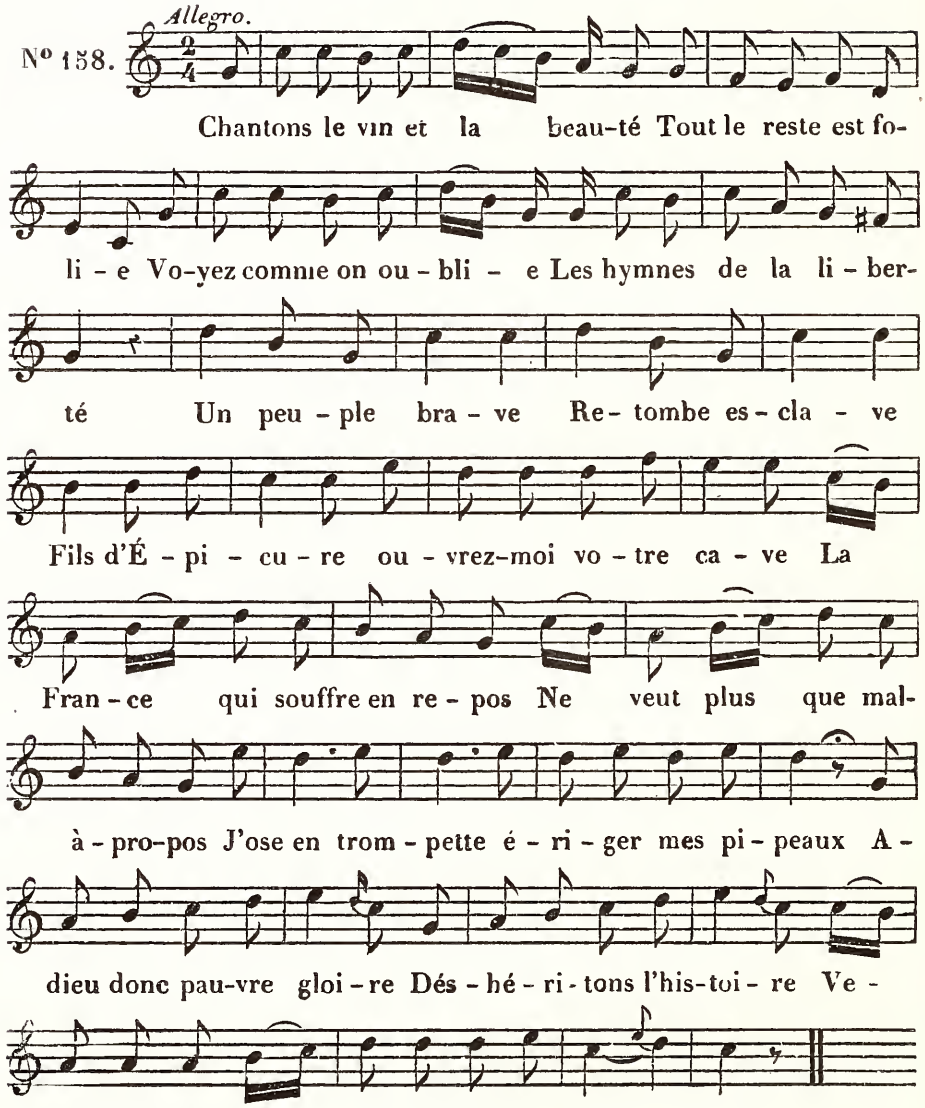
LES DEUX COUSINS.

Air : *Daignez m'épargner le reste.*

N° 159.
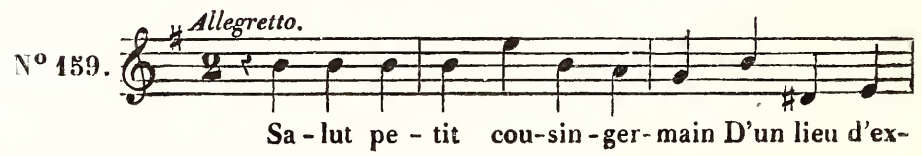
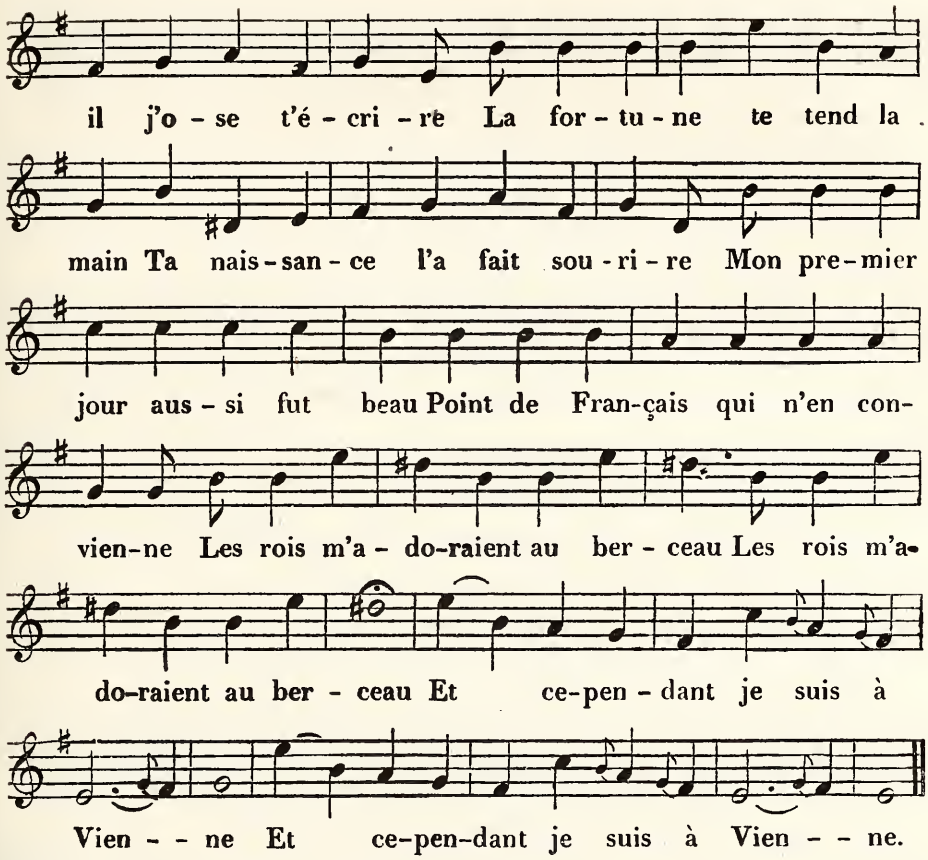

LES VENDANGES.

Air : *Pierrot sur le bord d'un ruisseau.*

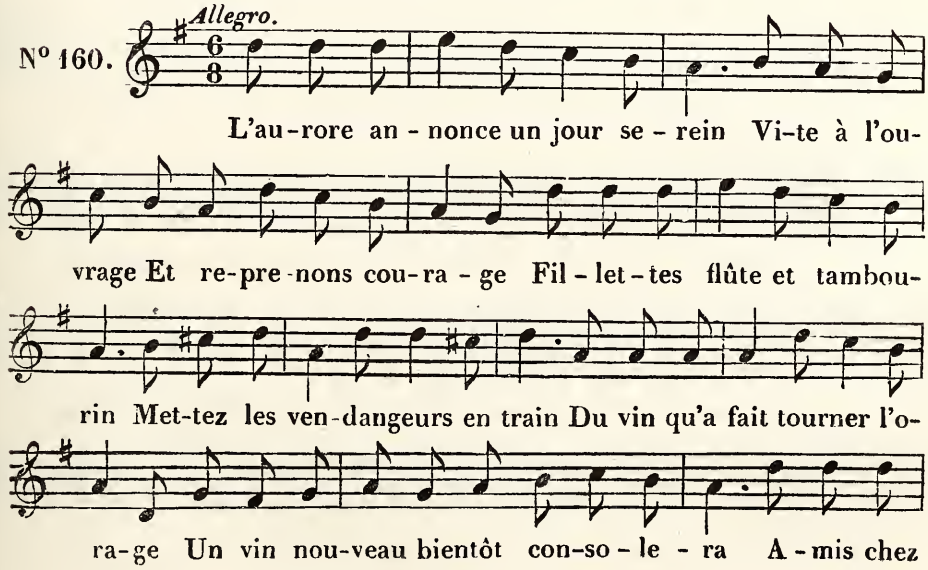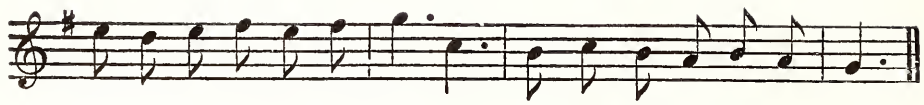

nous la gaî-té re-naî-tra Ah! ah! la gaî-té re-naî-tra.

MÊME CHANSON,

*Musique de M. * * *.*

N° 160 *bis.*
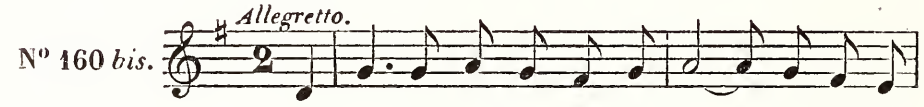
L'au-rore annonce un jour se-rein Vite à l'ou-
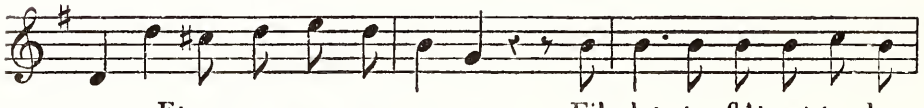
vrage Et re-pre-nons cou-ra-ge Fil-let-tes flûte et tambou

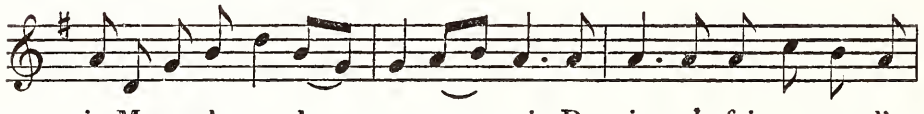

rin Mettez les vendan-geurs en train Du vin qu'a fait tourner l'o-

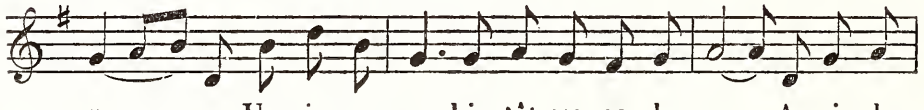

ra - - ge Un vin nouveau bientôt con-so-le-ra A-mis chez

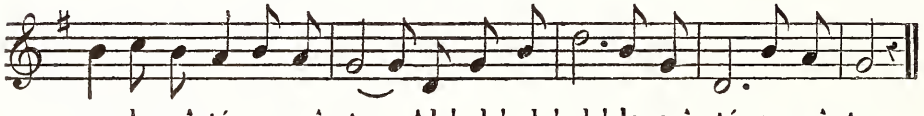

nous la gaî-té re-naî-tra Ah! ah! ah! ah! la gaî-té re-naî-tra.

L'ORAGE.

Air: *C'est l'amour, l'amour, l'amour.*

N° 161.
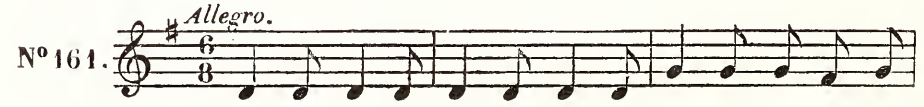
Chers en-fans dan-sez dan-sez Votre âge é-chappe à l'o-

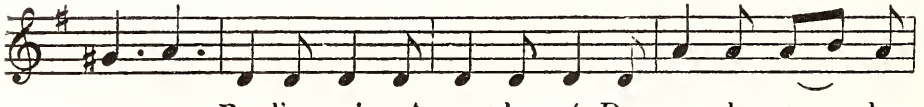

ra-ge Par l'es-poir gaî-ment ber-cés Dan-sez chan-tez dan-
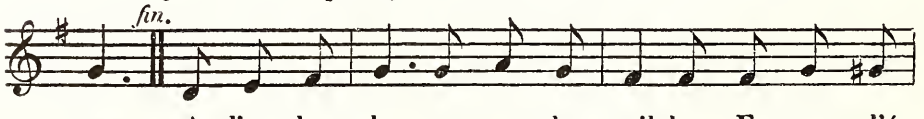
sez. A l'om-bre de ver-tes char-mil-les Fu-yant l'é-

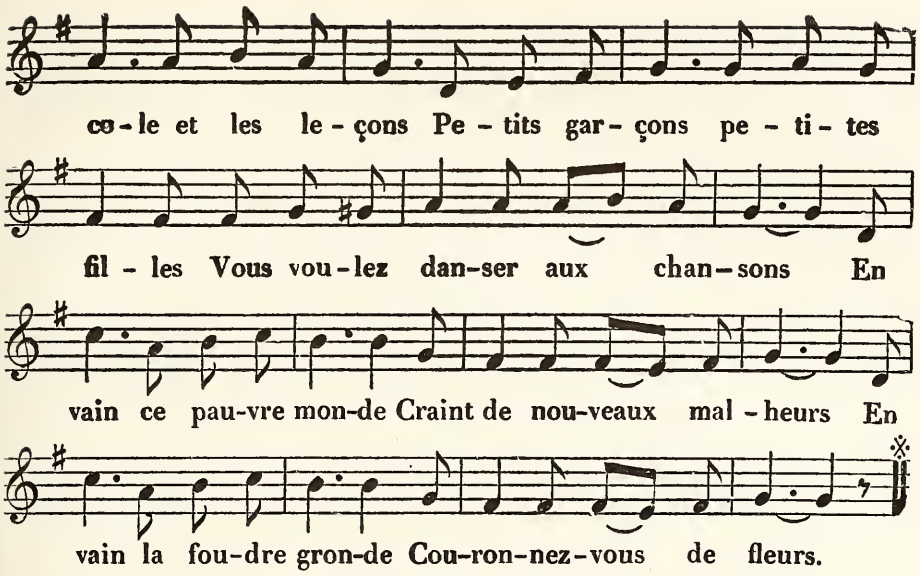

LE CINQ MAI.

Air : *Muse des bois et des accords champêtres.*

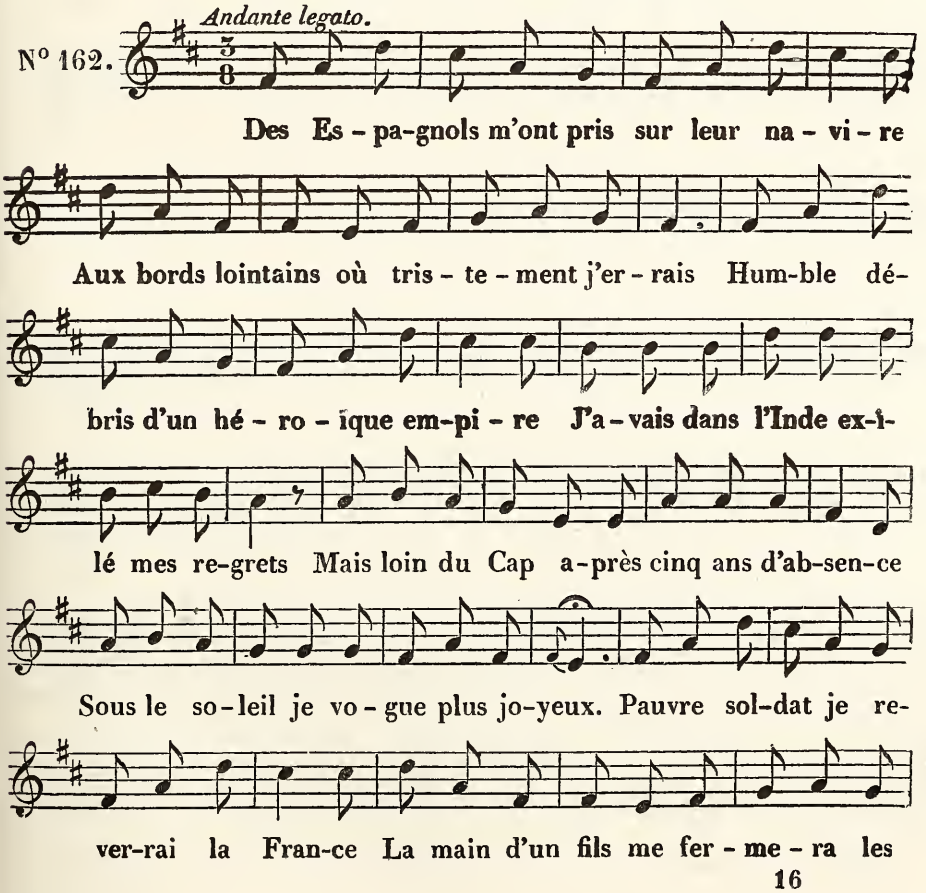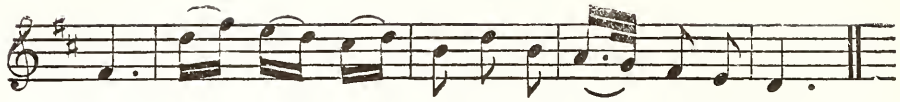

COMPLAINTE SUR LA MORT DE TRESTAILLON.

Air de toutes les complaintes.
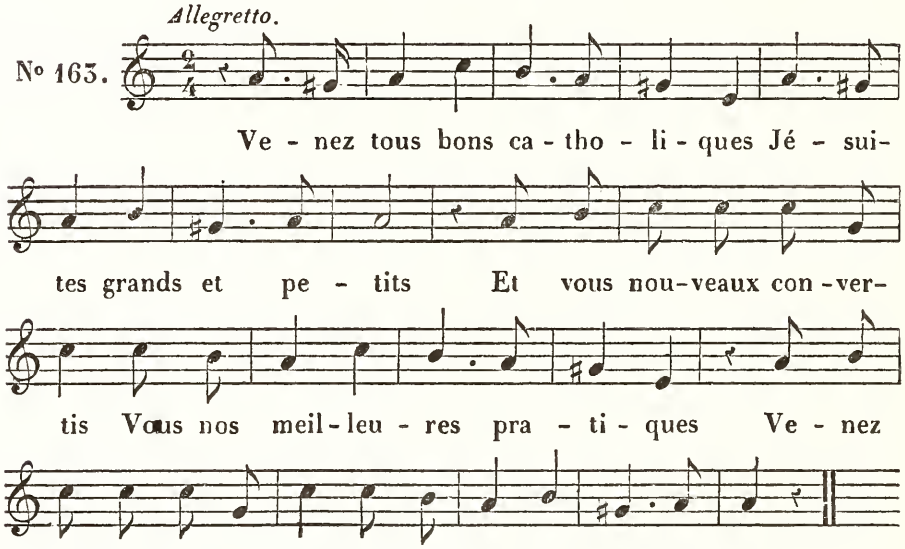
NABUCHODONOSOR.

Air de Calpigi.
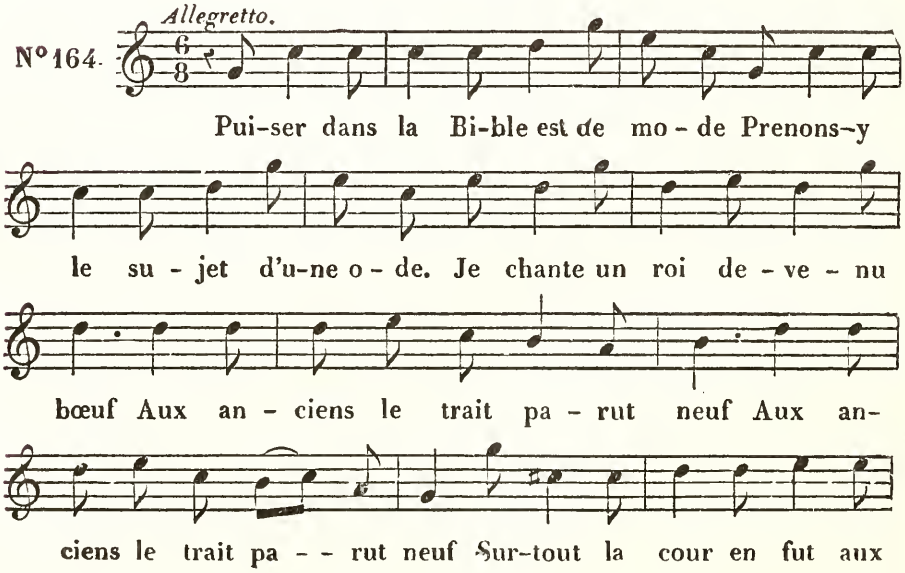
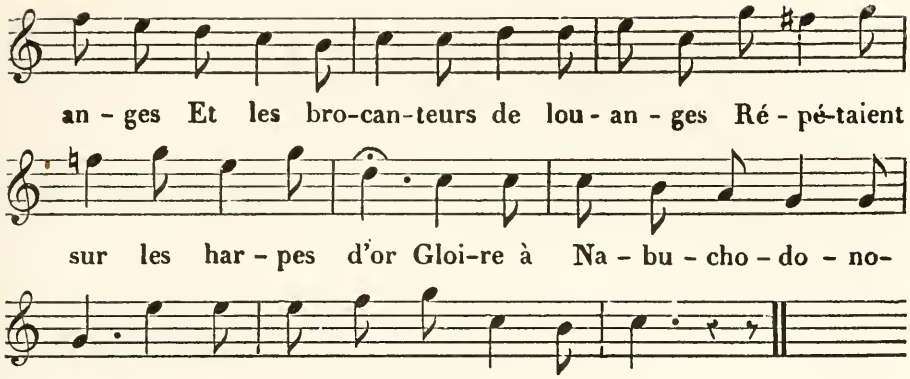

LA MESSE DU SAINT-ESPRIT.

Air de la Codaqui

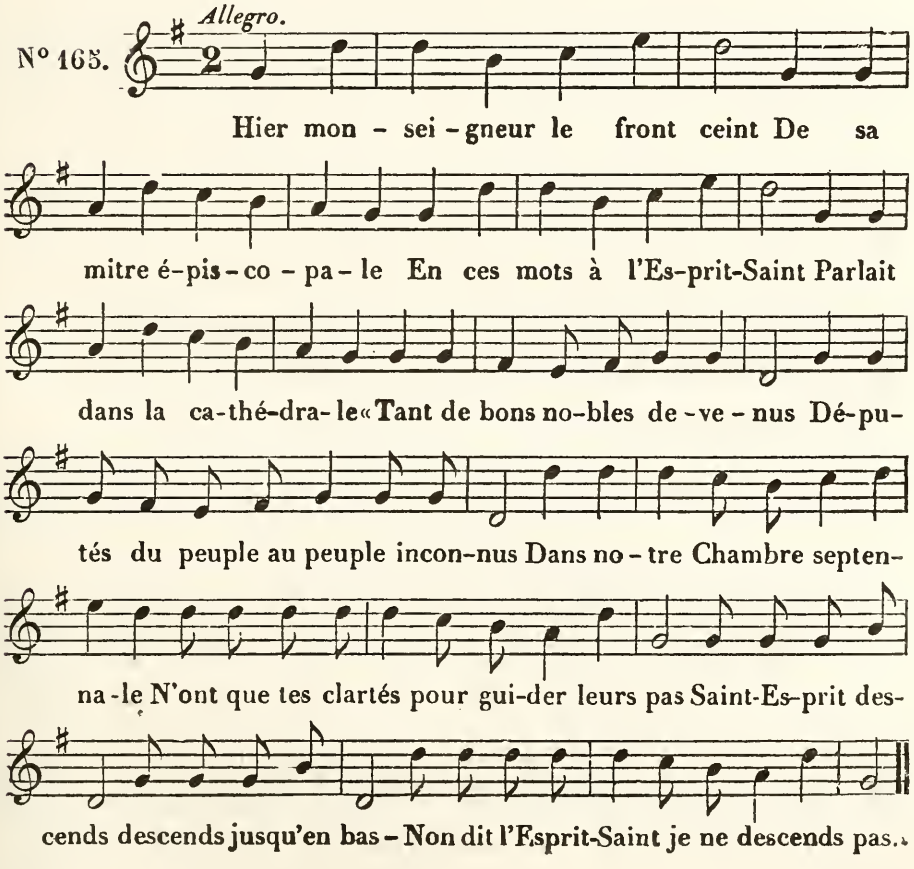

LA GARDE NATIONALE.

Air : *Halte-là! la Garde royale est là.*

N° 166.

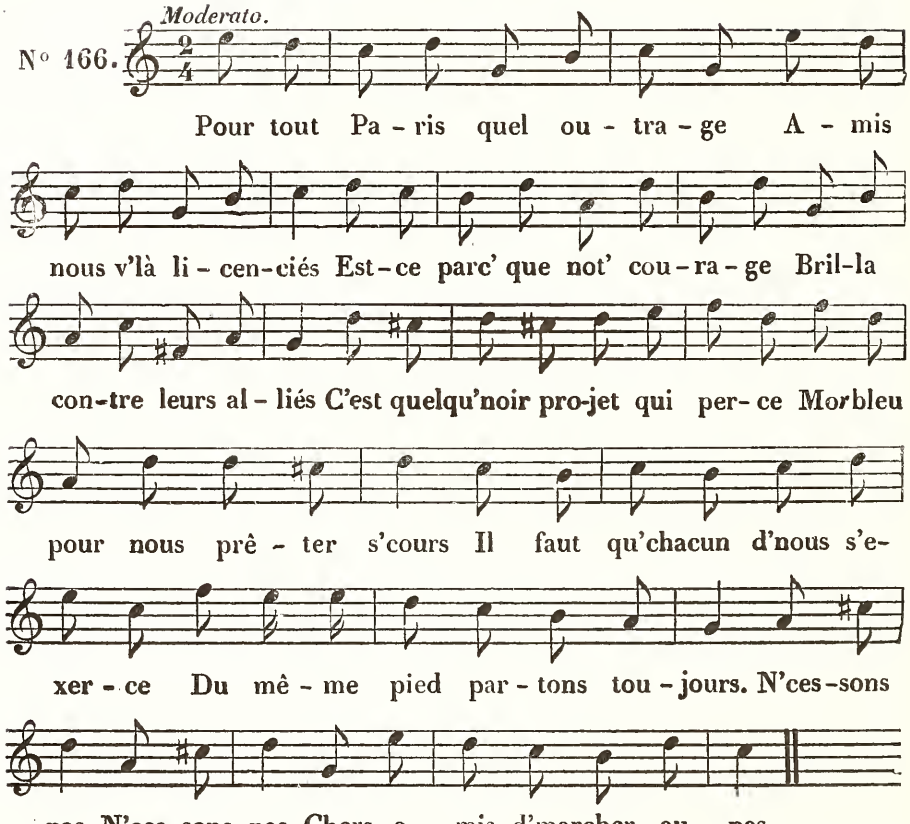

NOUVEL ORDRE DU JOUR.

Air : *C'est l'amour, l'amour, l'amour.*

N°167.
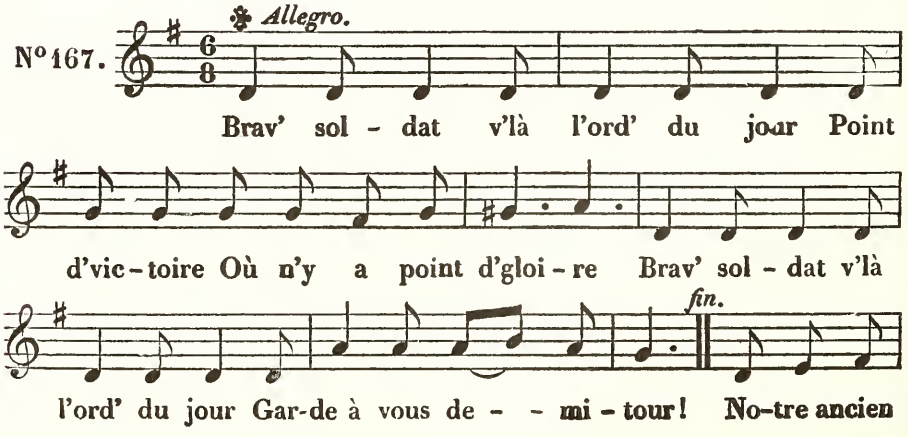
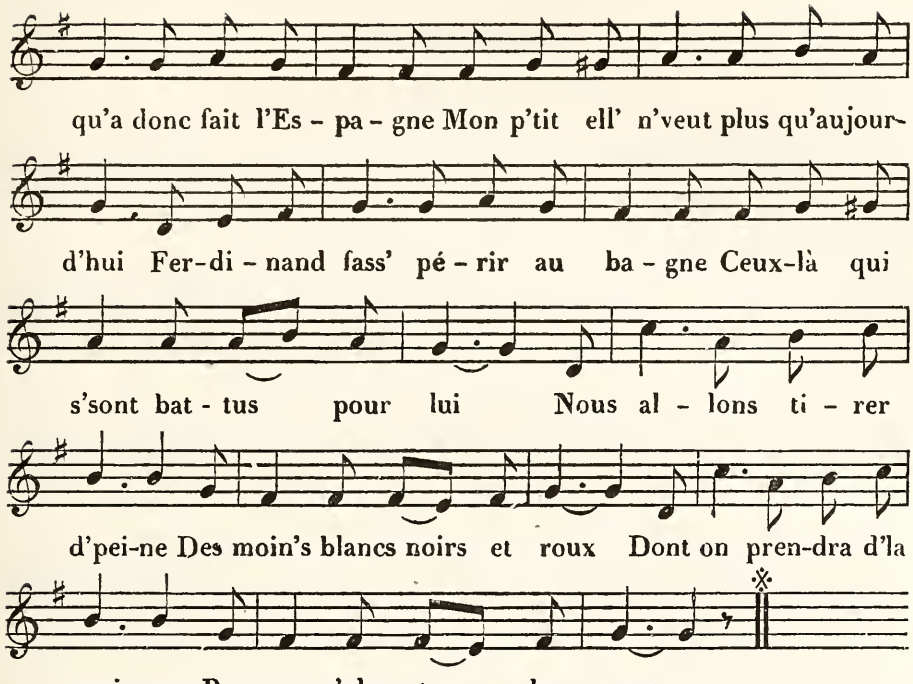

DE PROFUNDIS.

Air : ***Eh! gai, gai, gai, mon officier!***

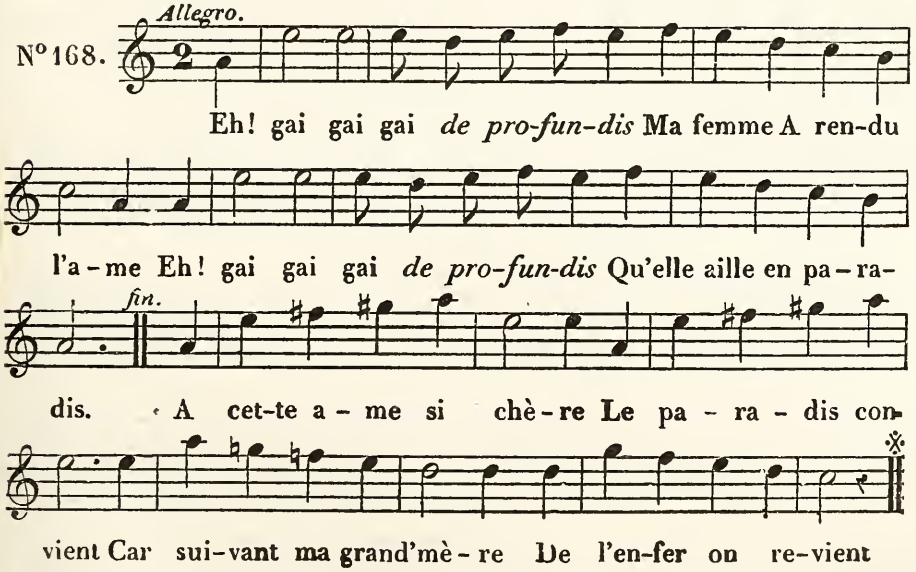

PRÉFACE.

Air du vaudeville de Préville et Taconnet.

N° 169
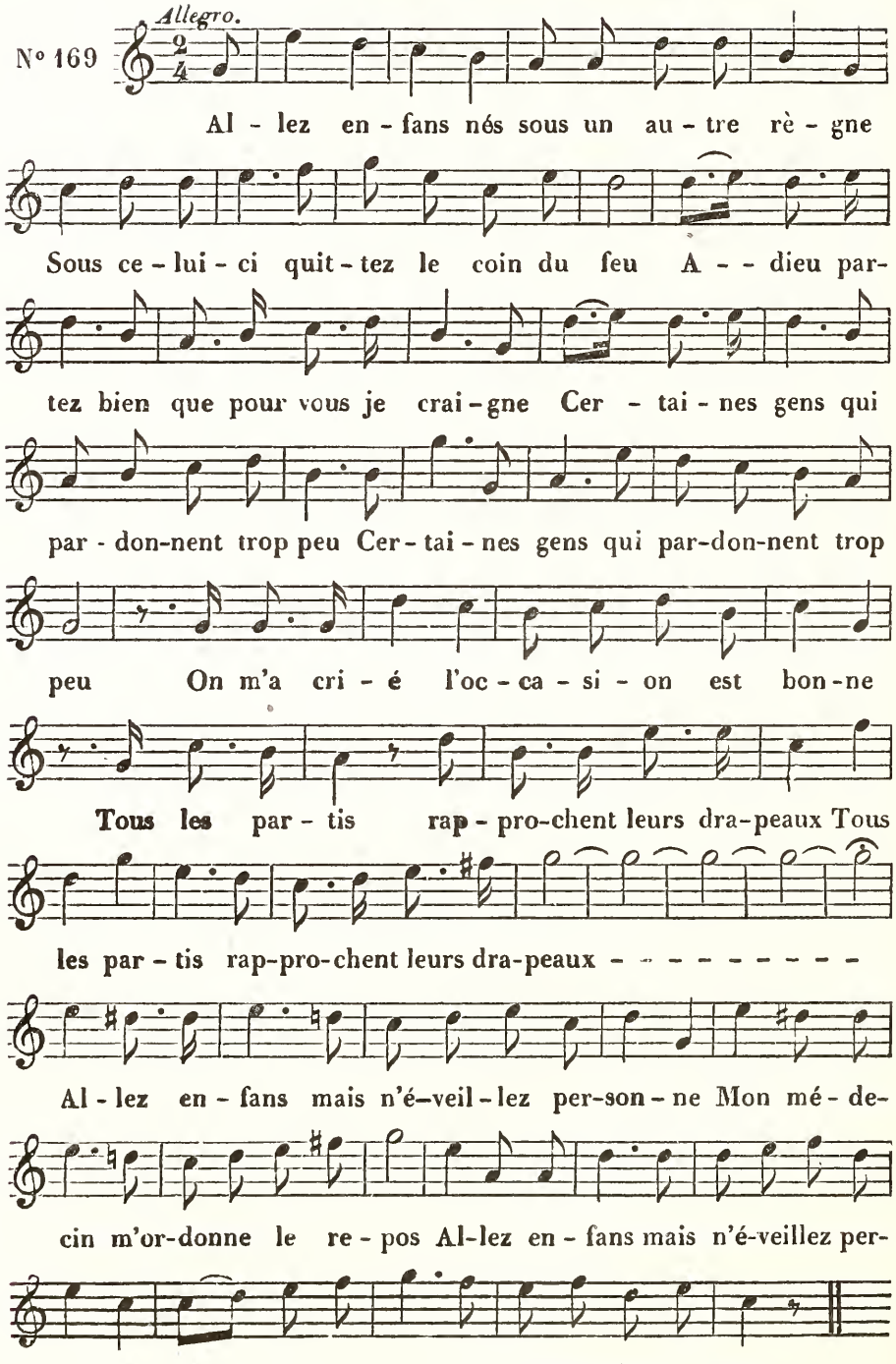
LA MUSE EN FUITE.

Air : *Halte-là!*

N° 170.

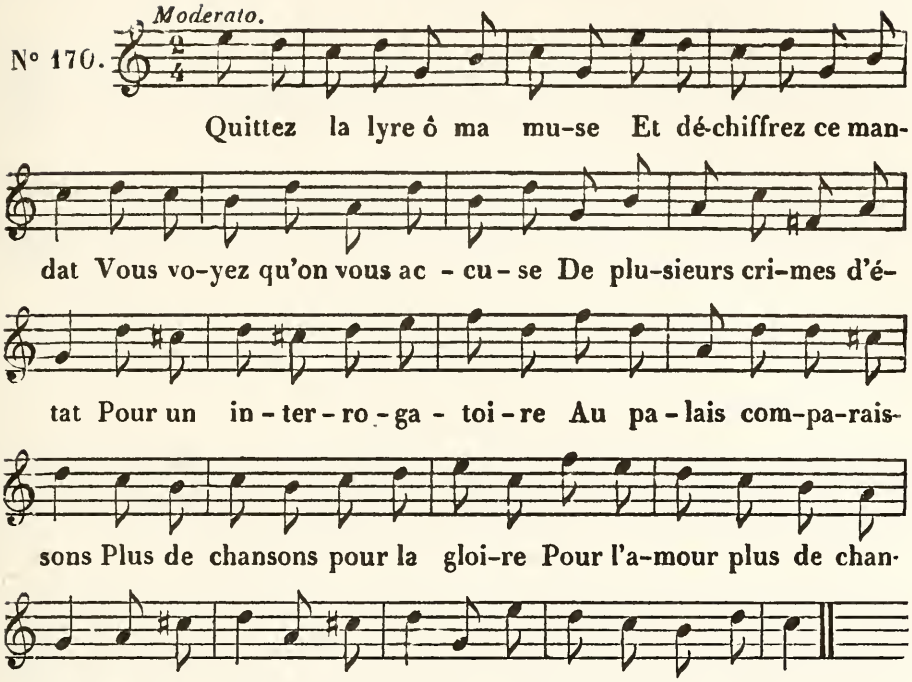

DÉNONCIATION EN FORME D'IMPROMPTU.

Air du ballet des Pierrots.

N° 171.
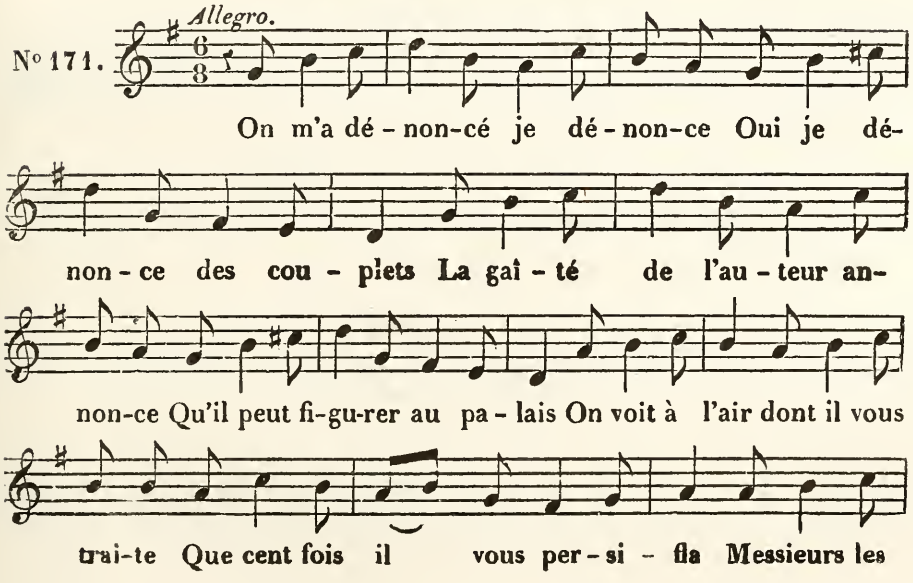
ju-ges qu'on ar-rê - te Qu'on ar-rê - te cet homme-là.

ADIEUX A LA CAMPAGNE.

Air : *Muse des bois et des accords champêtres.*

N° 172.
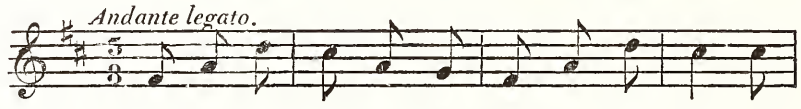
So-leil si doux au dé - clin de l'au - tom - ne
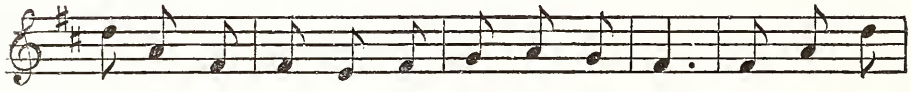
Ar-bres jau - nis je viens vous voir en - cor N'es - pé - rons
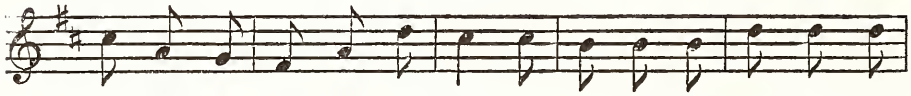
plus que la hai - ne par - don - ne A mes chansons leur trop

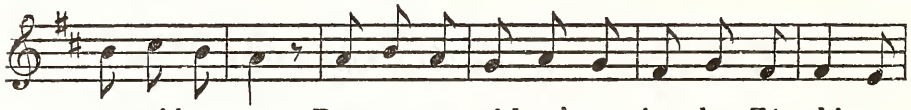

ra - pide es-sor Dans cet a - si-le où re-vien-dra Zé - phi - re
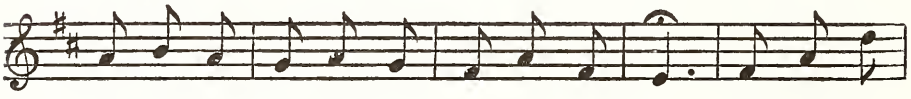
J'ai tout rê - vé même un nom glo - ri - eux. Ciel vaste et
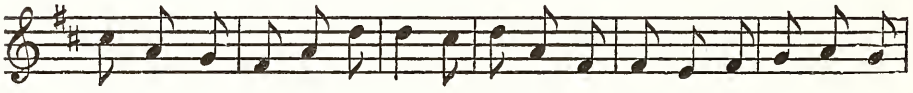
pur daigne encor me sou-ri - re Échos des bois ré-pé-tez mes a-
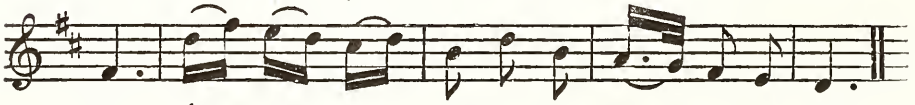
dieux É - chos des bois ré - pé - tez mes a - dieux.

LA LIBERTÉ.

Air : *Chantons Lœtamini.*

N° 173.
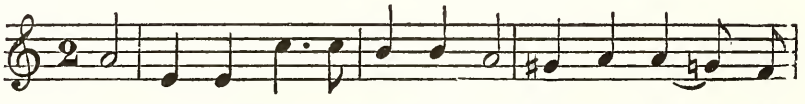
D'un pe - tit bout de chaî-ne De-puis que j'ai tâ-
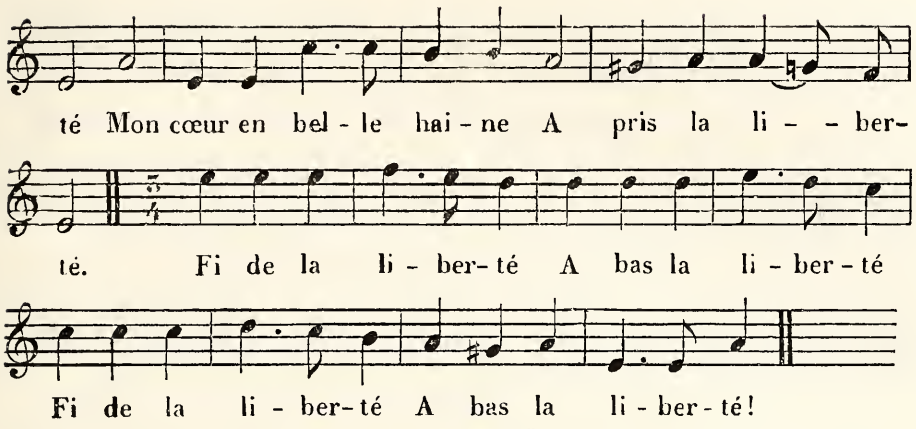
LA CHASSE.

Air : *Tonton, tontaine, tonton.*
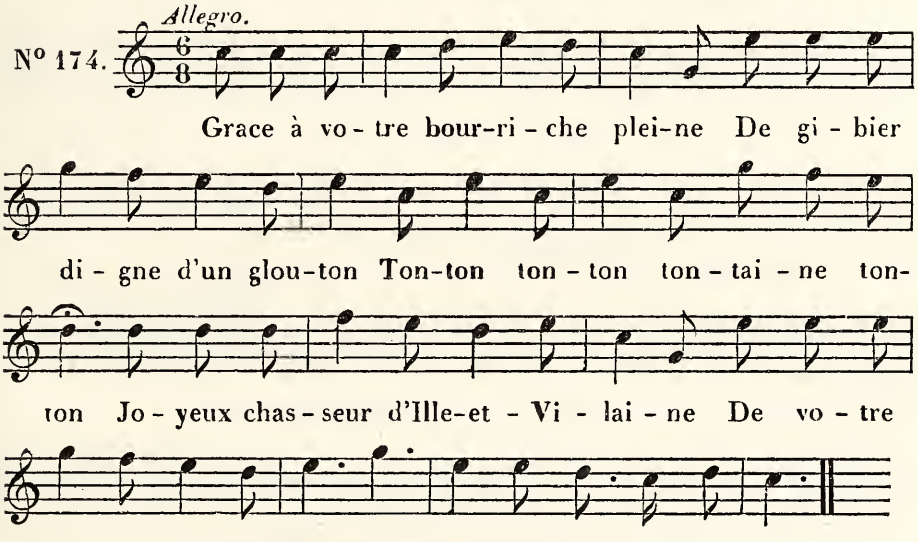
MA GUÉRISON.

Air de la Treille de sincérité.
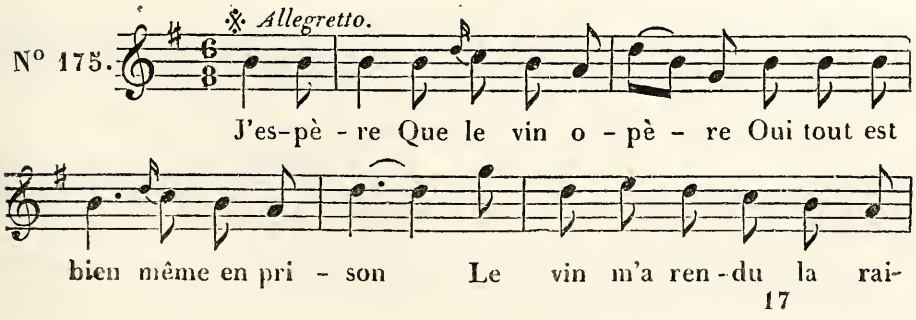
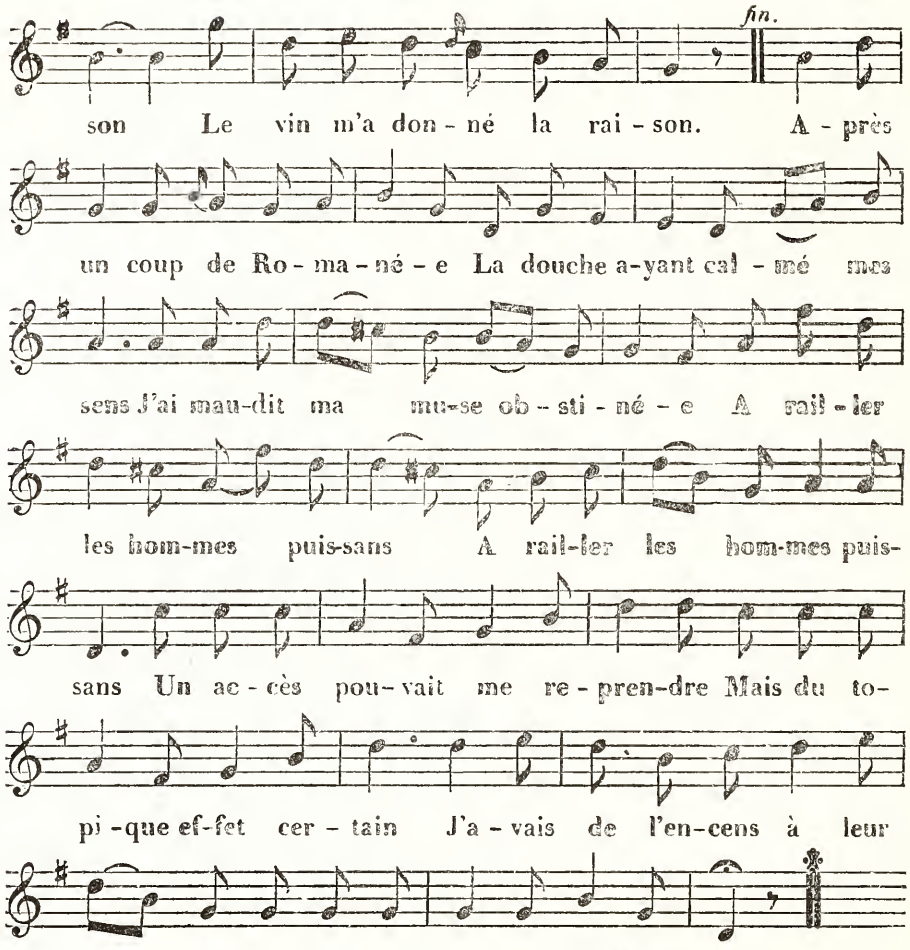

L'AGENT PROVOCATEUR.

Air : *Je vais bientôt quitter l'empire.*
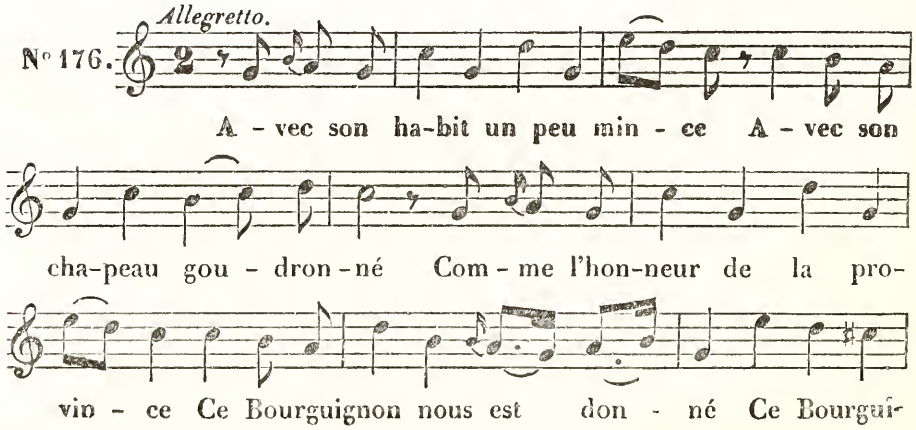
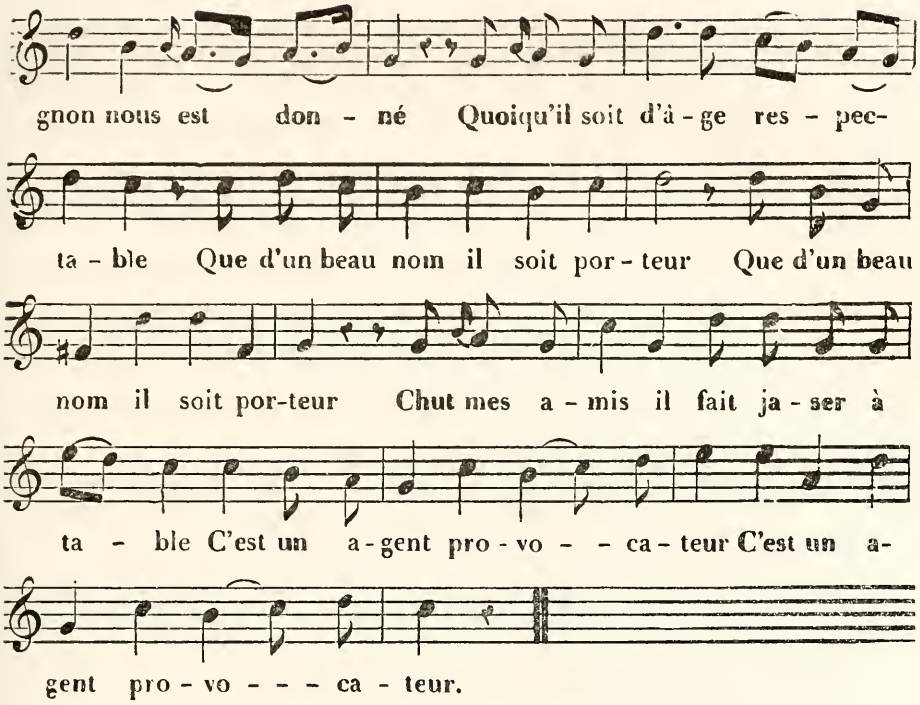

MON CARNAVAL.

Air nouveau de M. J. Meissonnier.

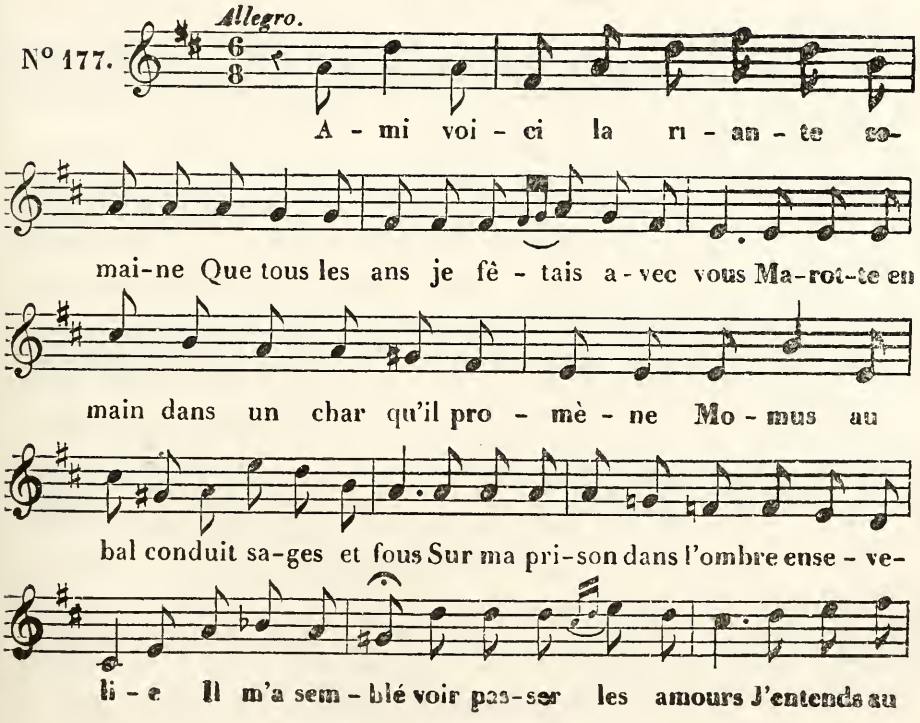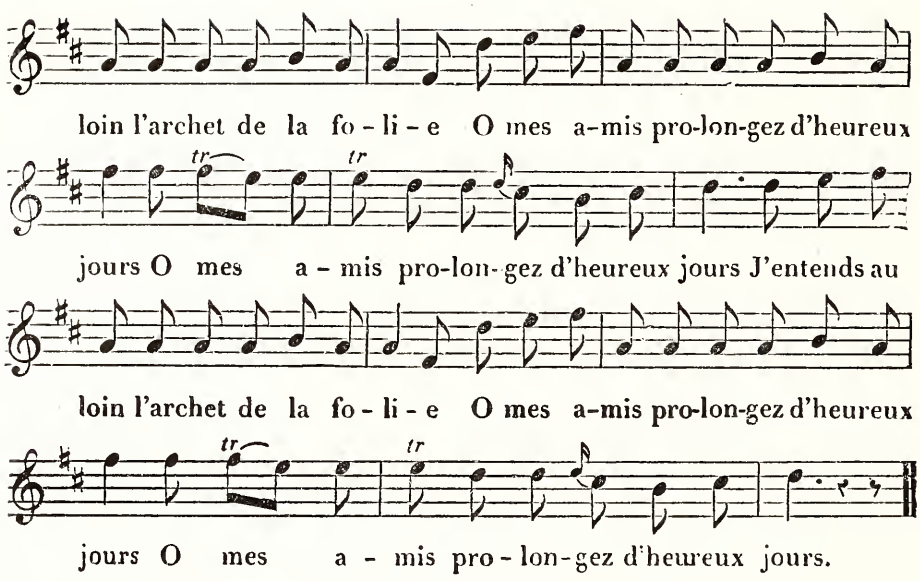

MÊME CHANSON,

Air des Chevilles de Maître Adam.
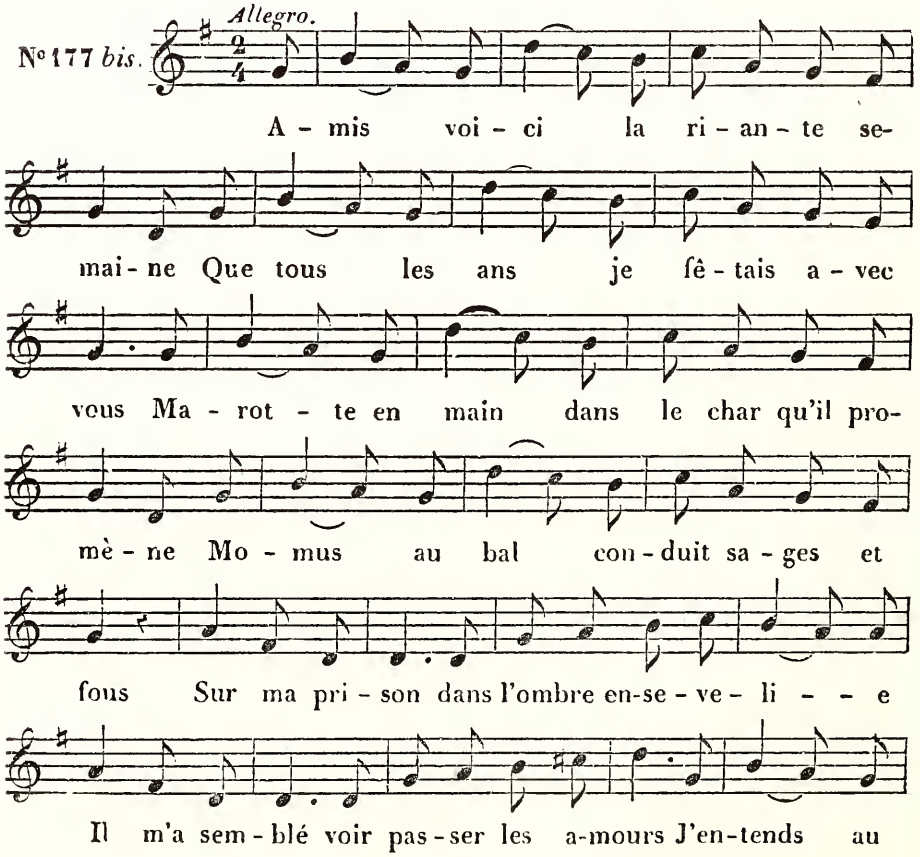
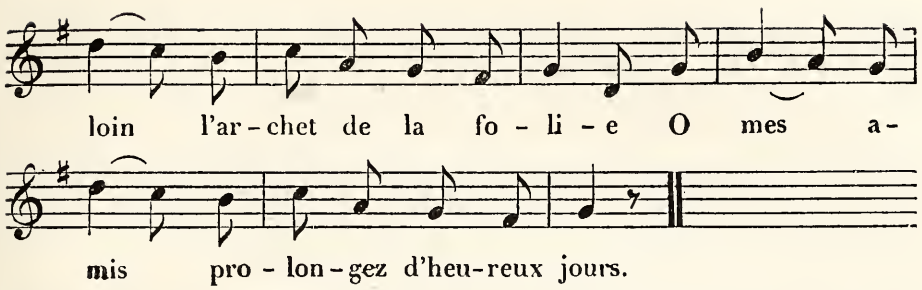

L'OMBRE D'ANACRÉON.

Air de la Sentinelle.

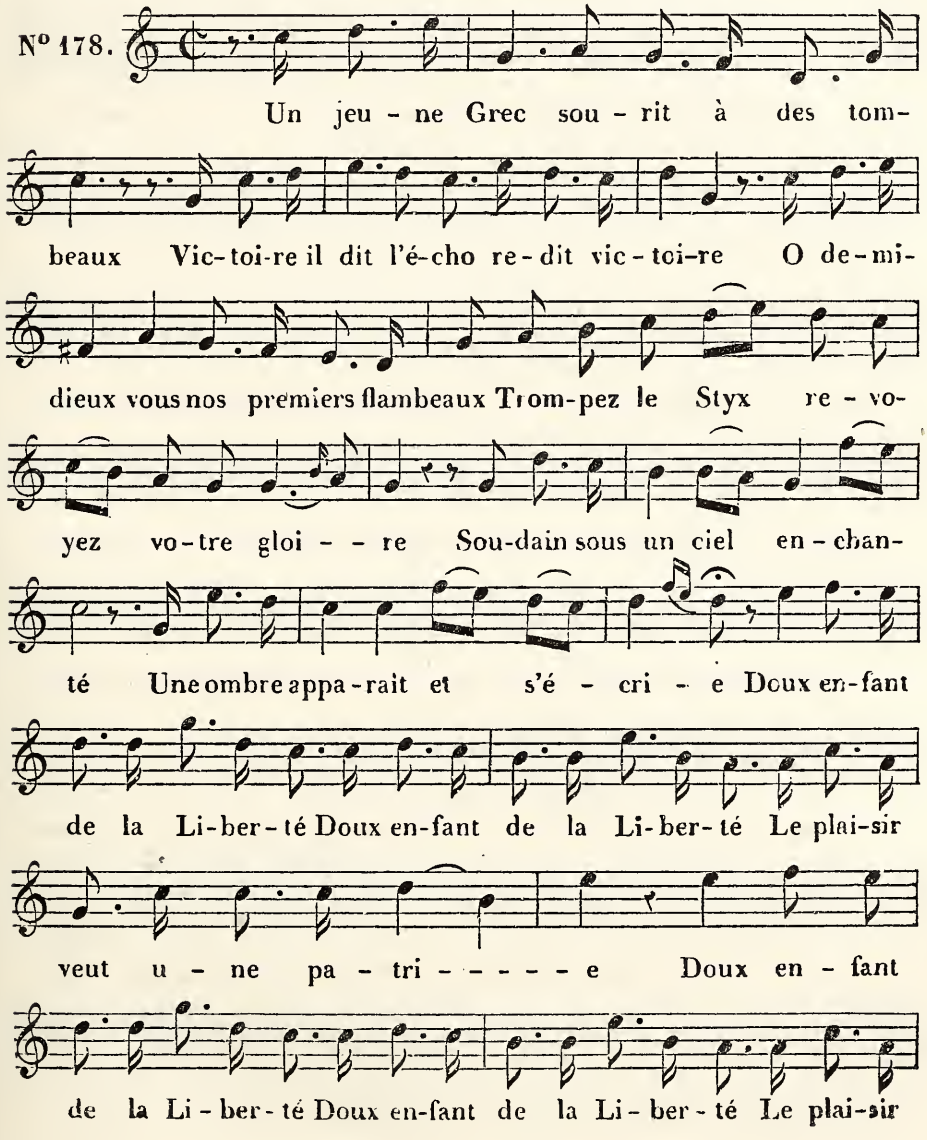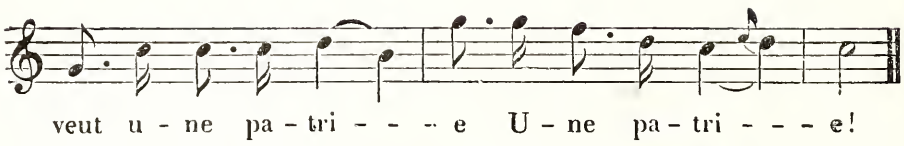

L'ÉPITAPHE DE MA MUSE.

Air de Ninon chez madame de Sevigné.
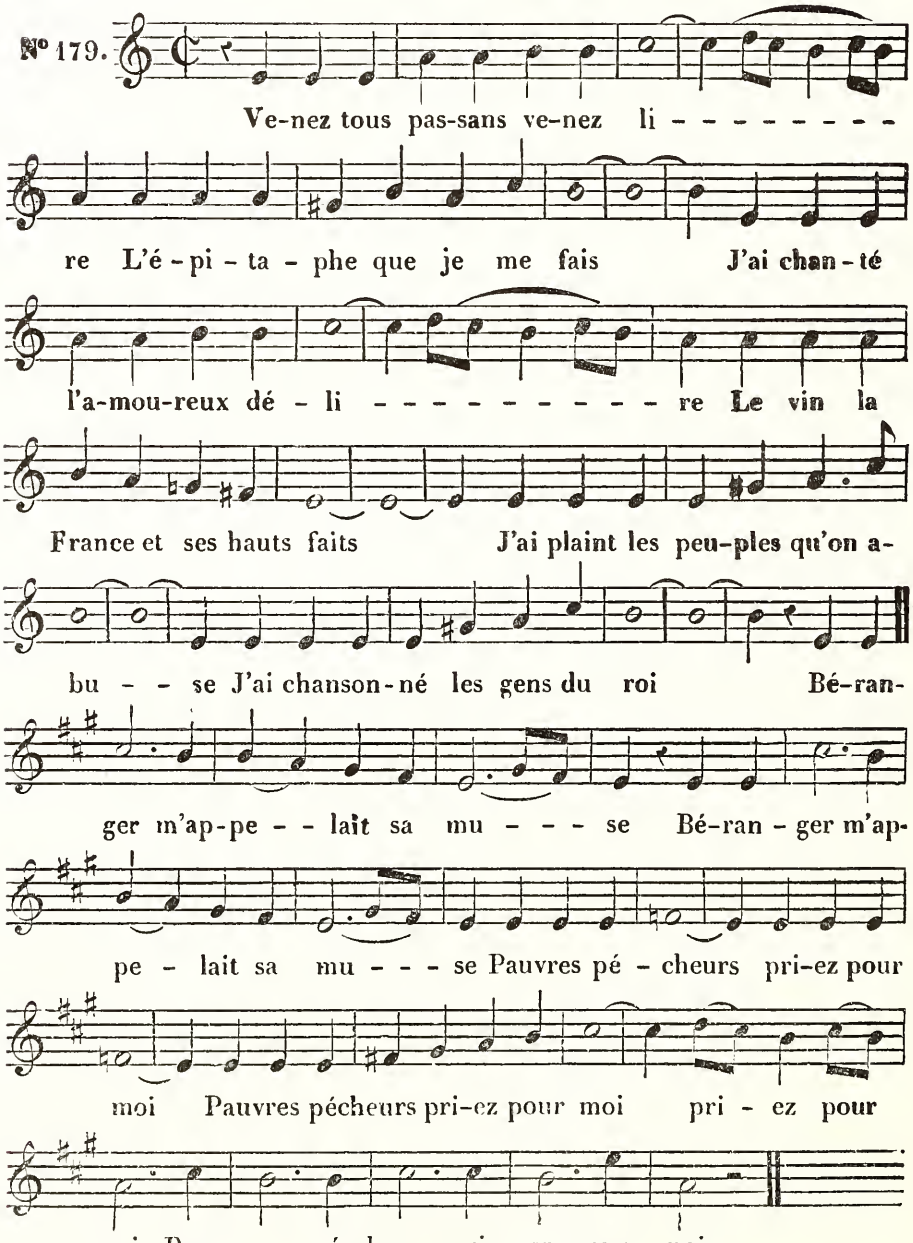
LA SYLPHIDE.

Air : *Je ne sais plus ce que je veux.*

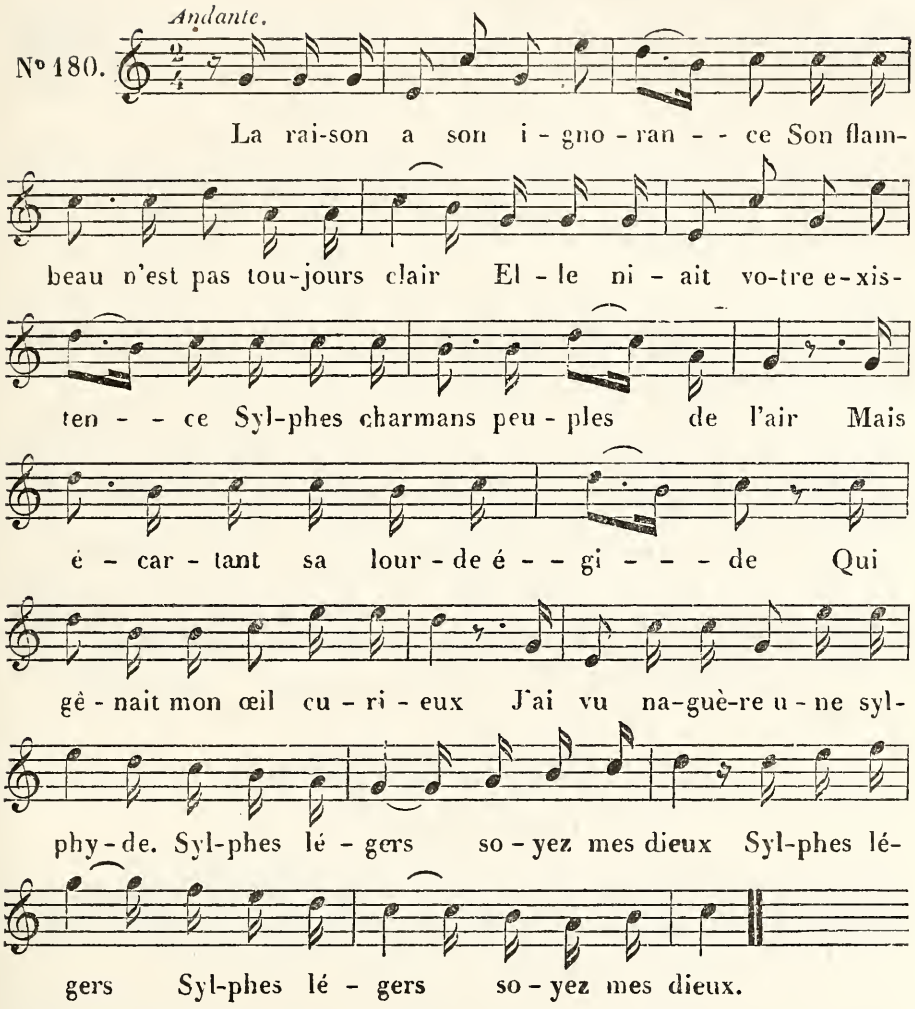

LES CONSEILS DE LISE.

Air de la Treille de sincérité.

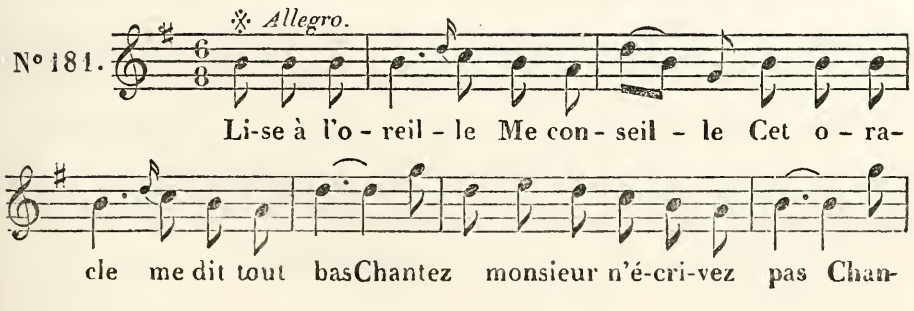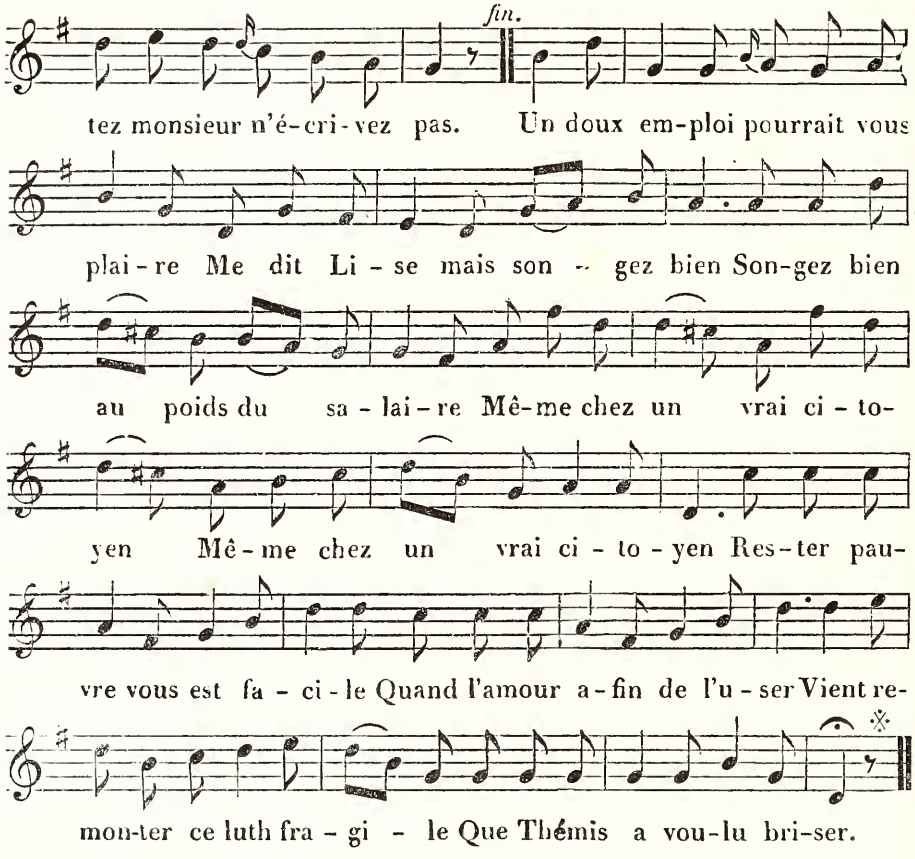

LE PIGEON MESSAGER.

Air de Taconnet.
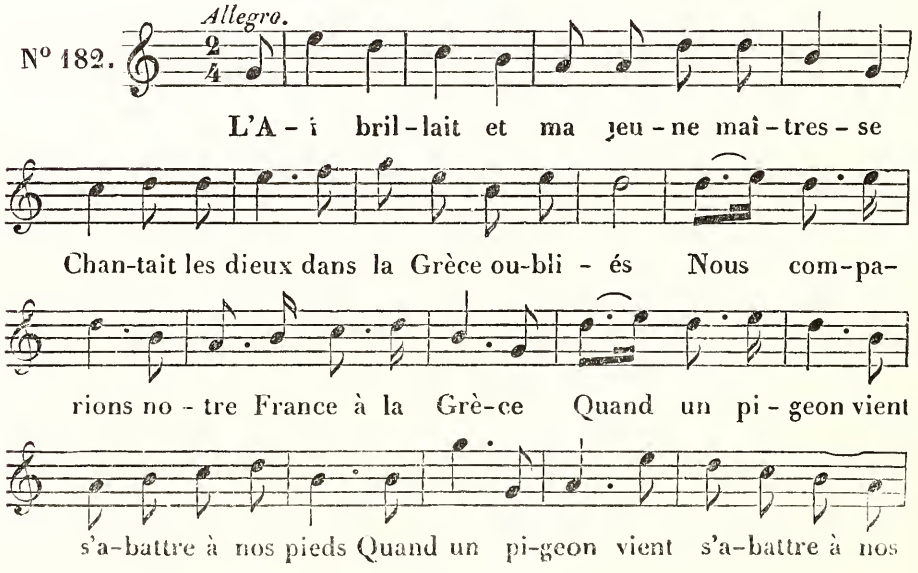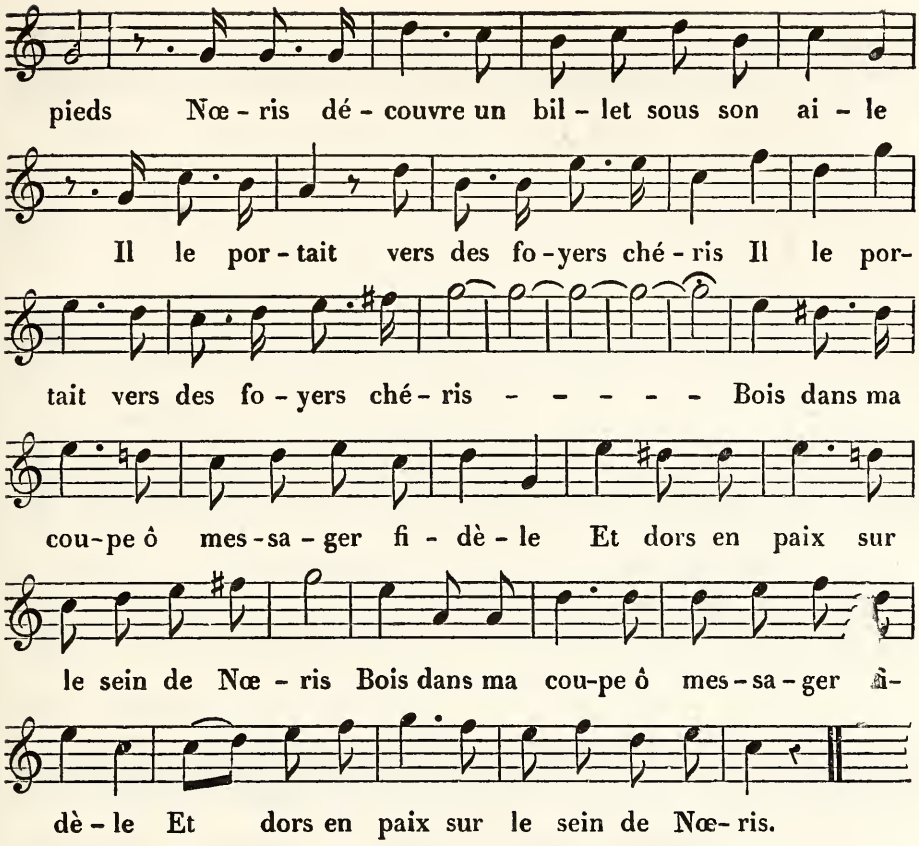
L'EAU BÉNITE.

Air : *Faut d'la vertu, pas trop n'en faut.*

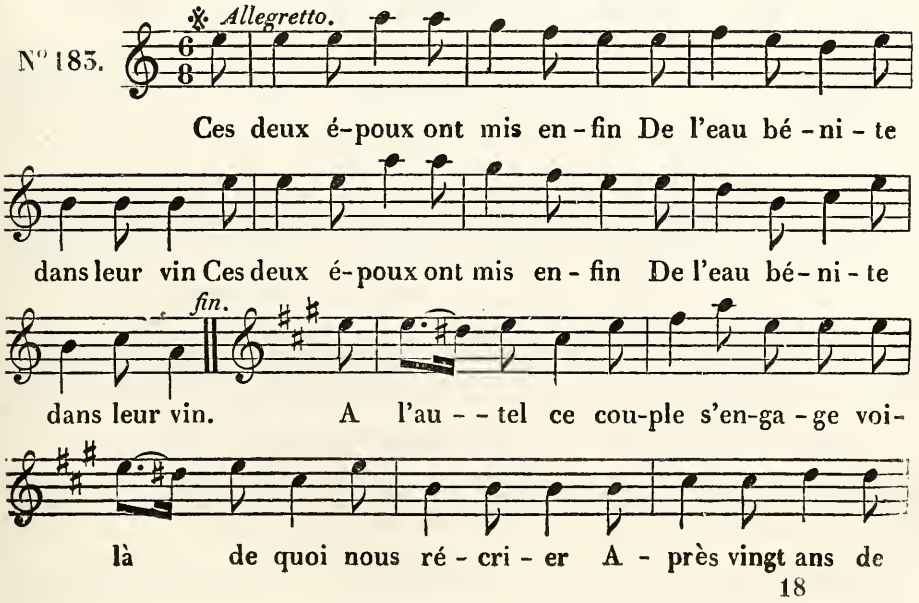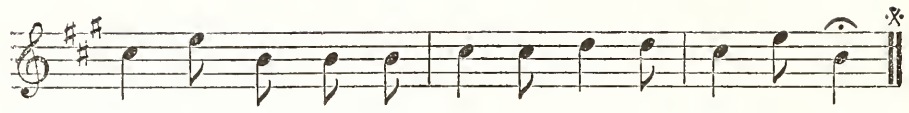

ma - ri - a - ge O - ser en - cor se ma - ri - er.

L'AMITIÉ.

Air : *Quand des ans la fleur printanière.*

Allegretto.

N° 184
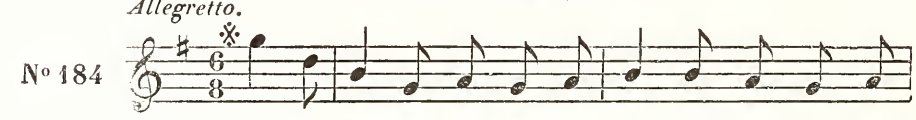
Sur des ro - ses l'amour sommeil - le Mais quand s'ob-
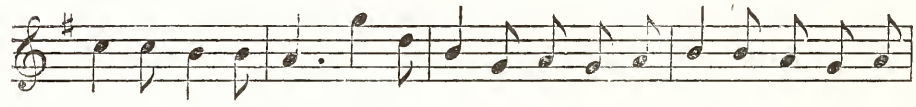
scurcit l'ho - ri - zon Cé - lé - brons l'a - mi - tié qui veil - le A la por-

fin.

te d'u - ne pri - son. Ty - ran aus - si l'a - mour nous
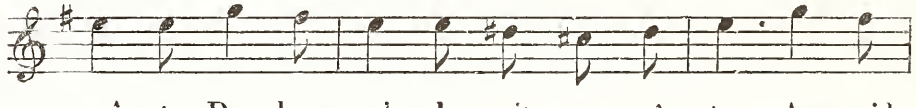
coû - te Des pleurs qu'e - le sait ar - rê - ter Au poids

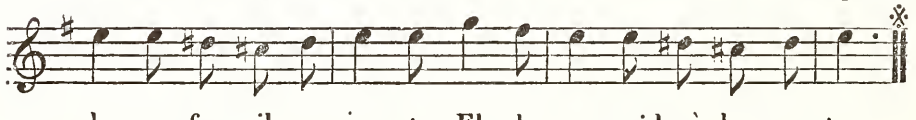

de nos fers il a - jou - te El - le nous aide à les por - ter.

LE CENSEUR.

Air de la petite Gouvernante.

Andante.

N 185.

On me di - sait il est temps d'ê - tre

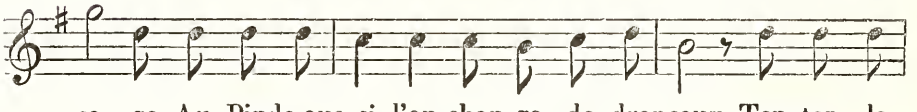

sa - ge Au Pinde aus - si l'on chan - ge de drapeaux Ten - tez la

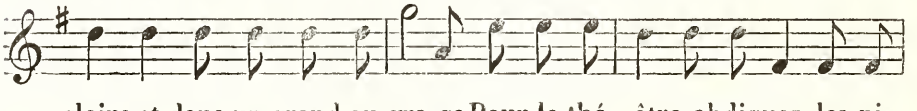

gloire et dans un grand ou - vra - ge Pour le thé - âtre abdiquez les pi

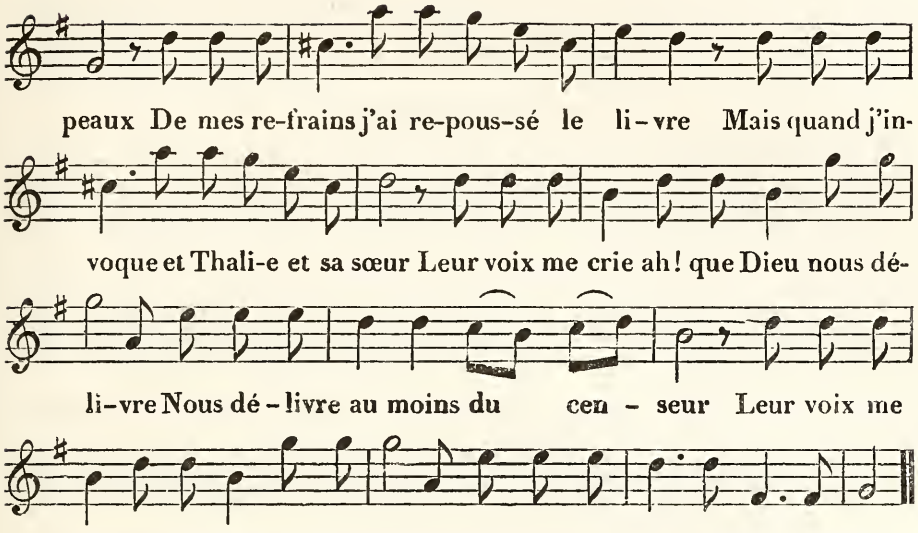

LE MAUVAIS VIN.

Air : *On dit partout que je suis bête.*
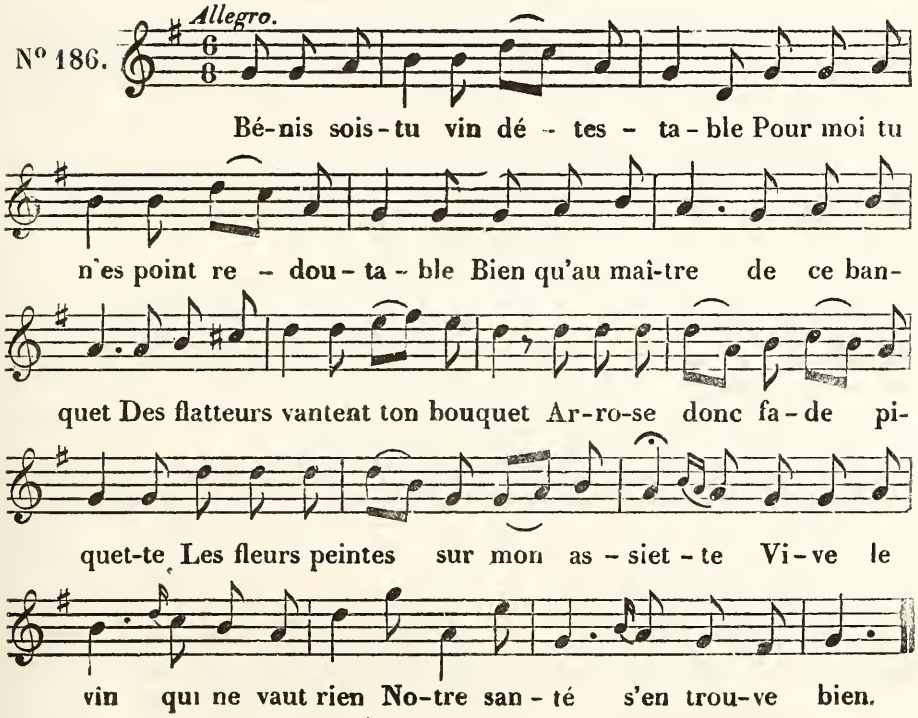
LA CANTHARIDE ou LE PHILTRE.

Air des Comédiens.

Allegretto.

N° 187.

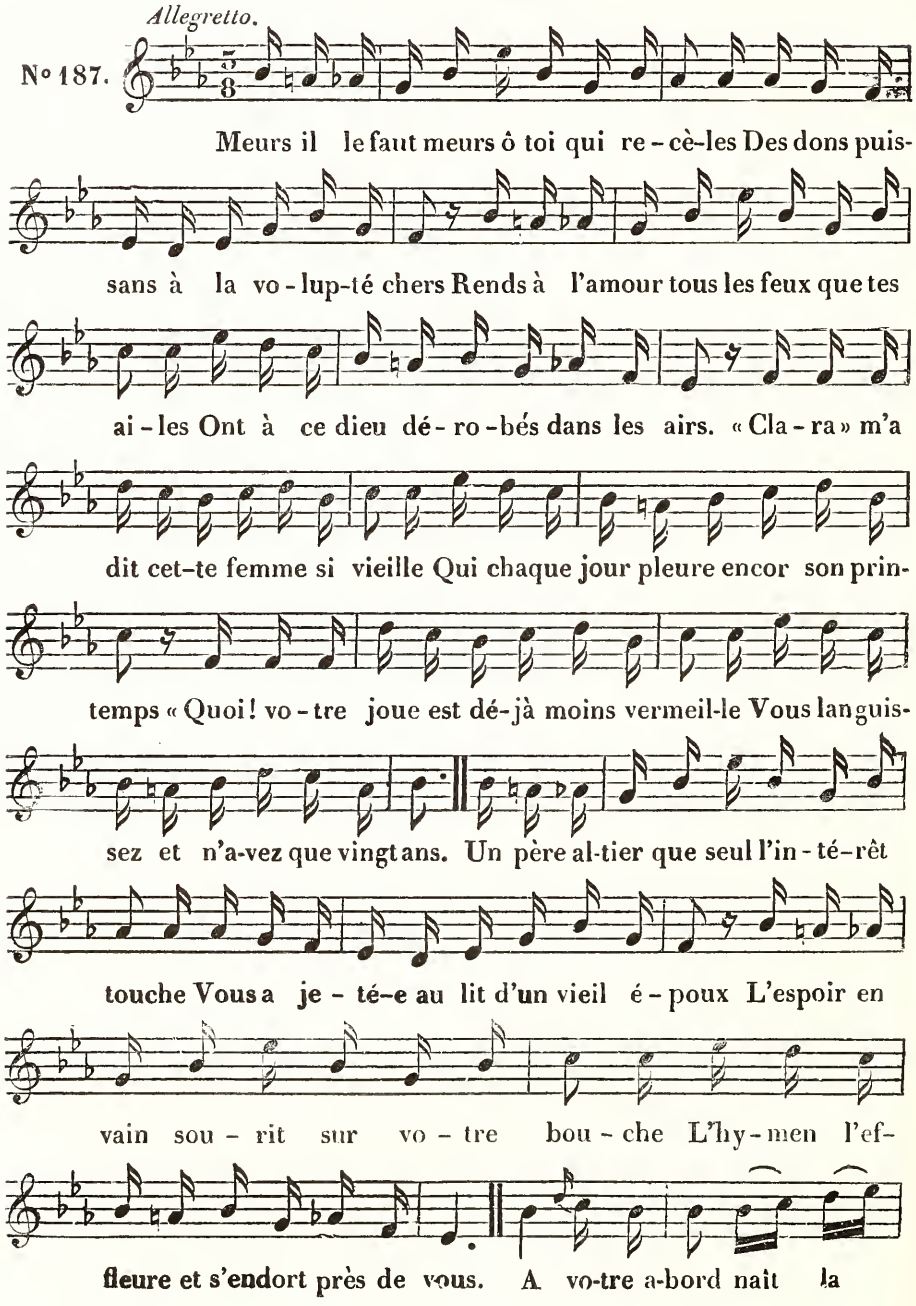

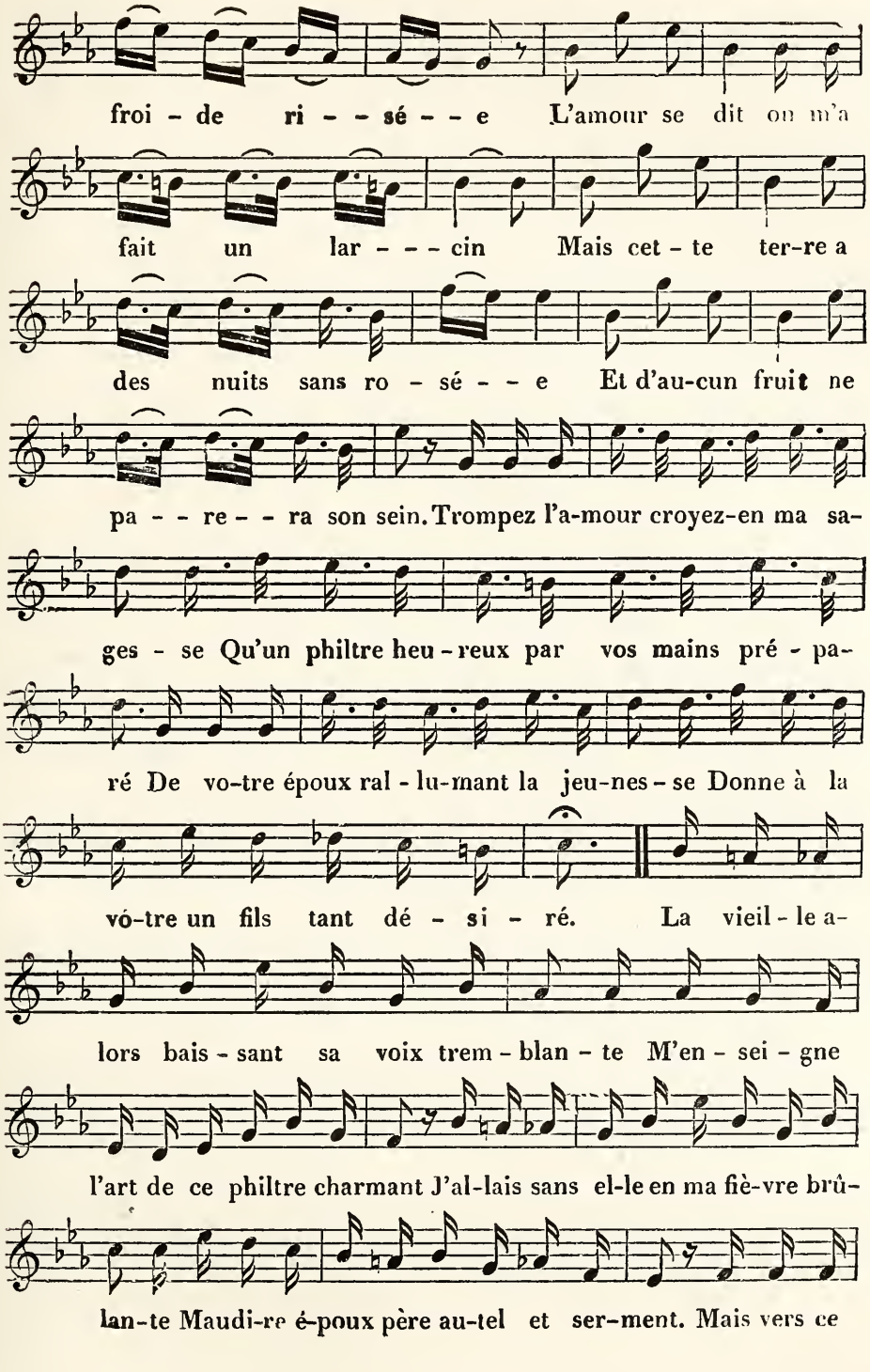
froi - de ri - - sé - - e L'amour se dit on m'a
fait un lar - - - cin Mais cet - te ter-re a
des nuits sans ro - sé - - e Et d'au-cun fruit ne
pa - - re - - ra son sein. Trompez l'a-mour croyez-en ma sa-
ges - se Qu'un philtre heu - reux par vos mains pré - pa-
ré De vo-tre époux ral - lu-mant la jeu-nes - se Donne à la
vó-tre un fils tant dé - si - ré. La vieil - le a-
lors bais - sant sa voix trem - blan - te M'en - sei - gne
l'art de ce philtre charmant J'al-lais sans el-le en ma fiè-vre brû-
lan-te Maudi-re é-poux père au-tel et ser-ment. Mais vers ce
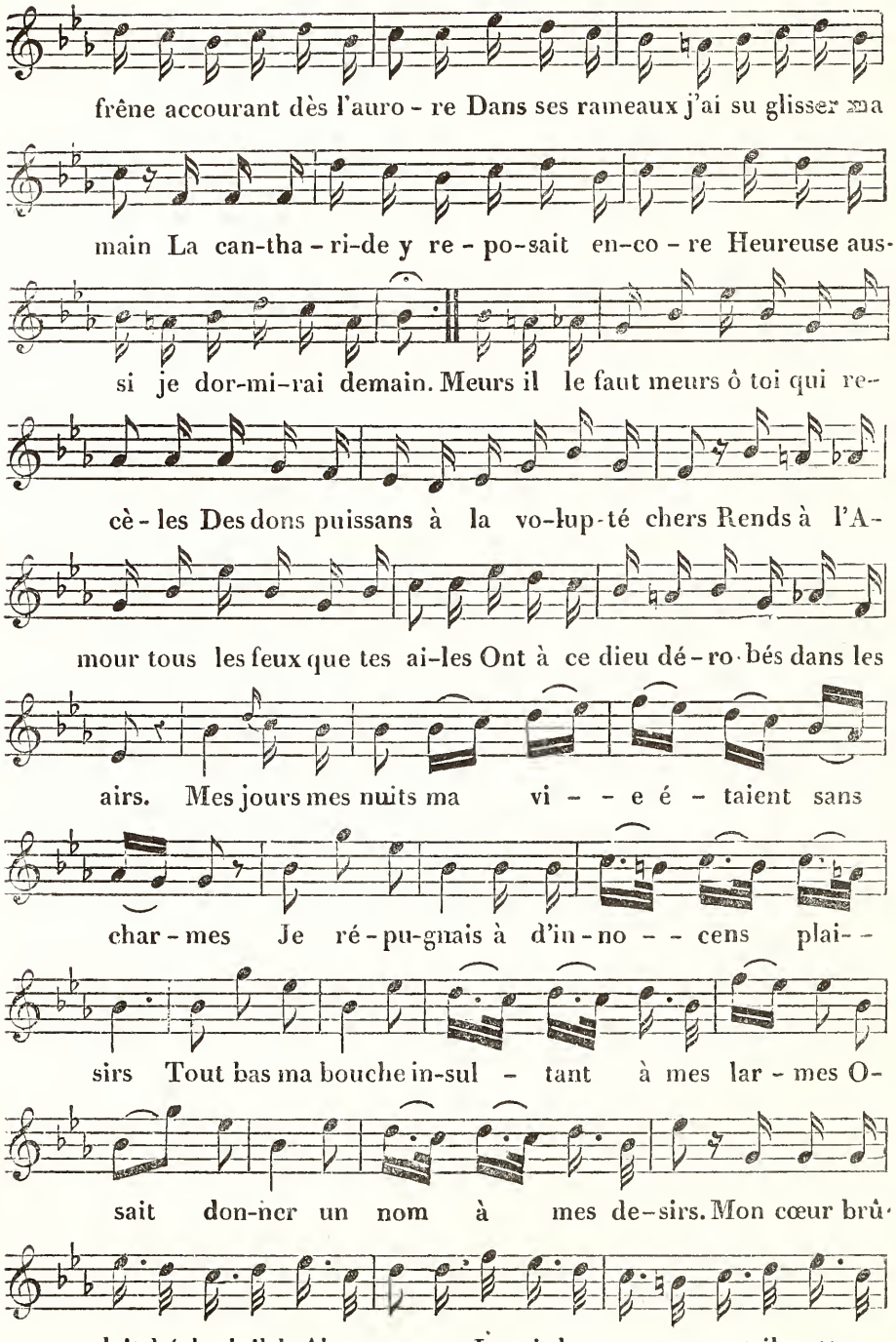
frêne accourant dès l'auro - re Dans ses rameaux j'ai su glisser ma
main La can-tha - ri-de y re - po-sait en-co - re Heureuse aus-
si je dor-mi-rai demain. Meurs il le faut meurs ô toi qui re-
cè - les Des dons puissans à la vo-lup-té chers Rends à l'A-
mour tous les feux que tes ai-les Ont à ce dieu dé - ro-bés dans les
airs. Mes jours mes nuits ma vi - - e é - taient sans
char - mes Je ré - pu-gnais à d'in - no - - cens plai- -
sirs Tout bas ma bouche in-sul - tant à mes lar - mes O-
sait don-ner un nom à mes de-sirs. Mon cœur brû-
lait hé-las ! il brûle en-co - re Jamais breuvage au-ra-t-il cette ar-

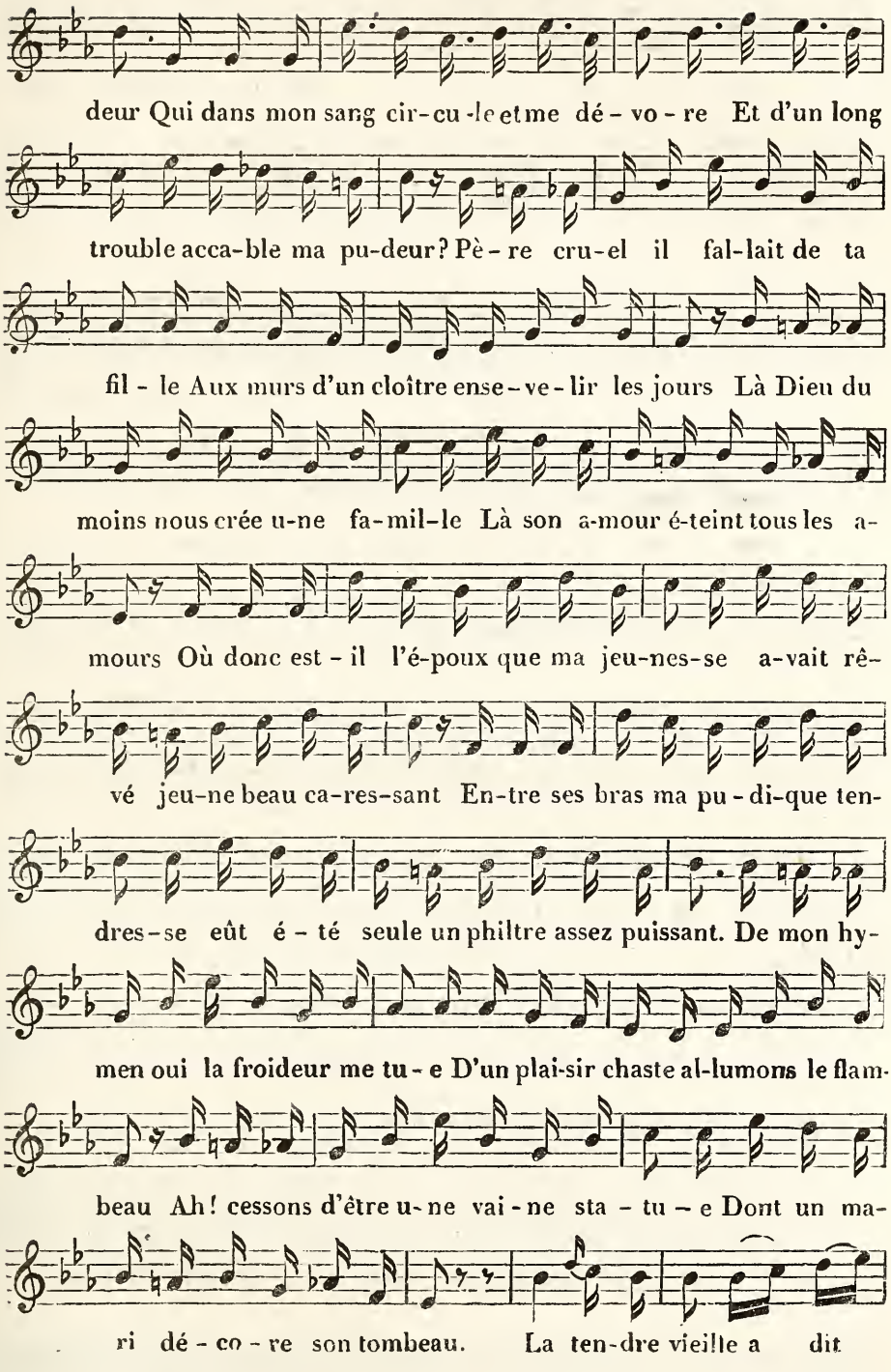
deur Qui dans mon sang cir-cu-le et me dé-vo-re Et d'un long
trouble acca-ble ma pu-deur? Pè-re cru-el il fal-lait de ta
fil-le Aux murs d'un cloître ense-ve-lir les jours Là Dieu du
moins nous crée u-ne fa-mil-le Là son a-mour é-teint tous les a-
mours Où donc est-il l'é-poux que ma jeu-nes-se a-vait rê-
vé jeu-ne beau ca-res-sant En-tre ses bras ma pu-di-que ten-
dres-se eût é-té seule un philtre assez puissant. De mon hy-
men oui la froideur me tu-e D'un plai-sir chaste al-lumons le flam-
beau Ah! cessons d'être u-ne vai-ne sta-tu-e Dont un ma-
ri dé-co-re son tombeau. La ten-dre vieille a dit
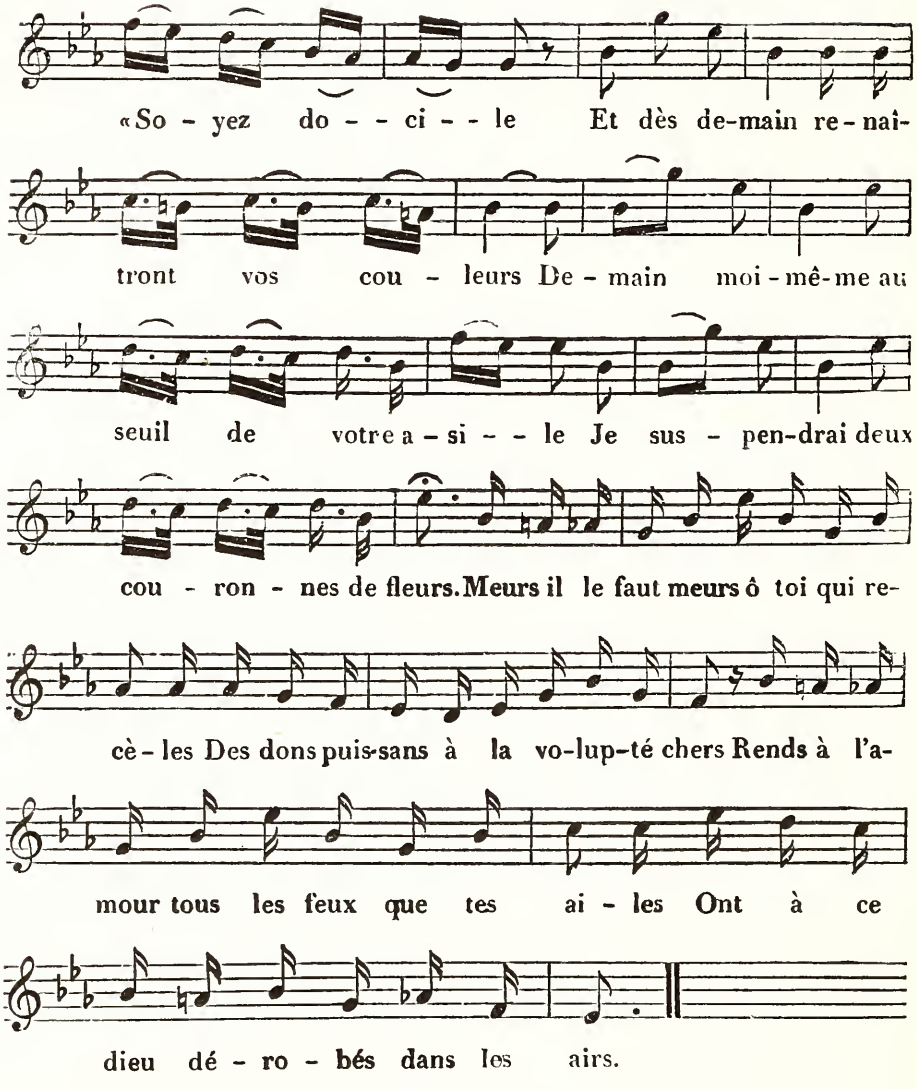
LE TOURNE-BROCHE.

Air : *Le bruit des roulettes gâte tout.*
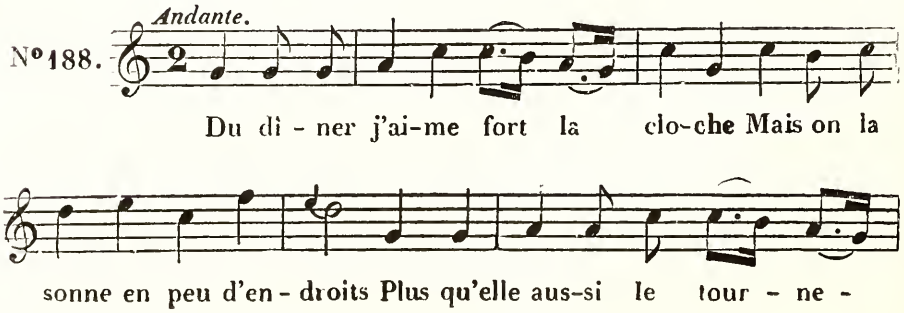
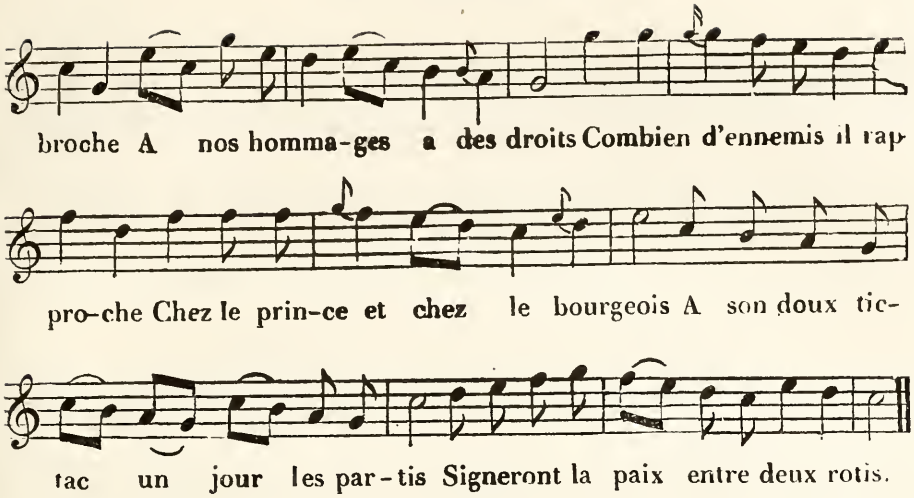

LES SCIENCES.

Air des mauvaises têtes.

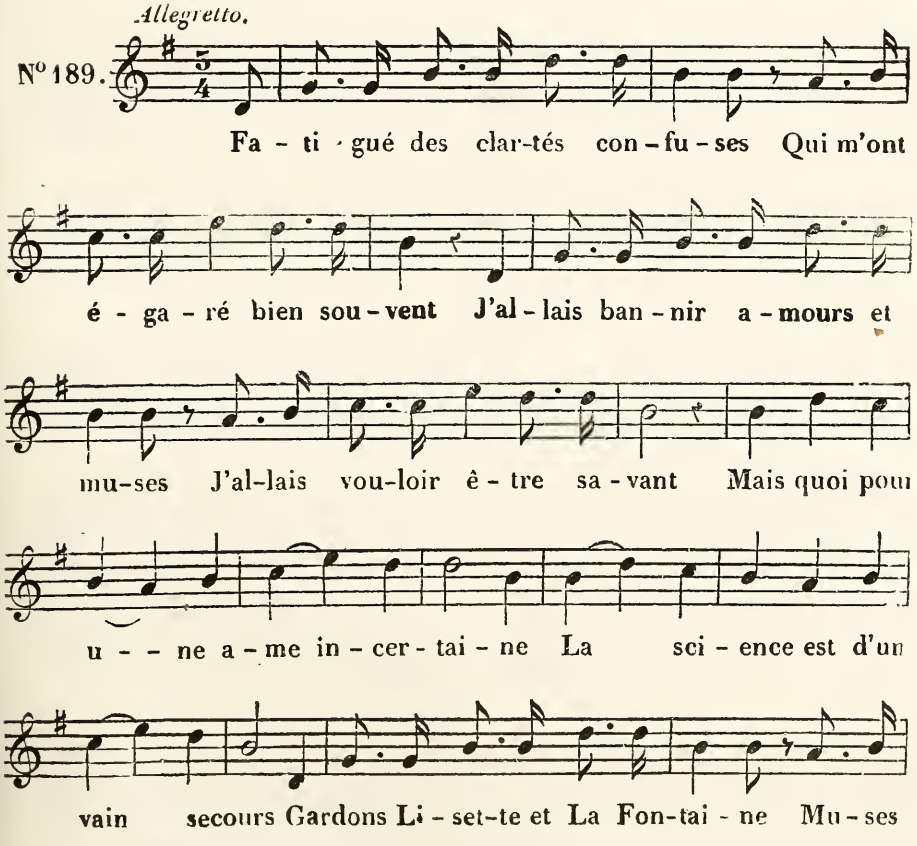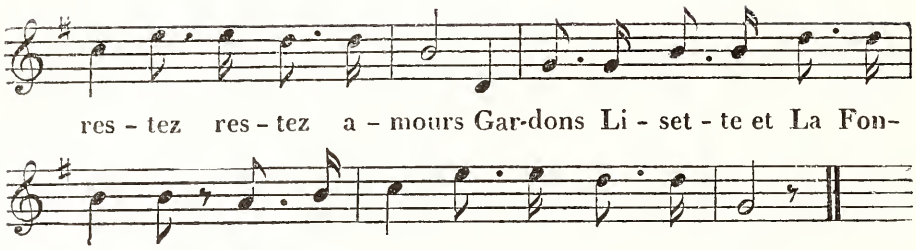

LE TAILLEUR ET LA FÉE.

Air d'Angéline (de Wilhem).
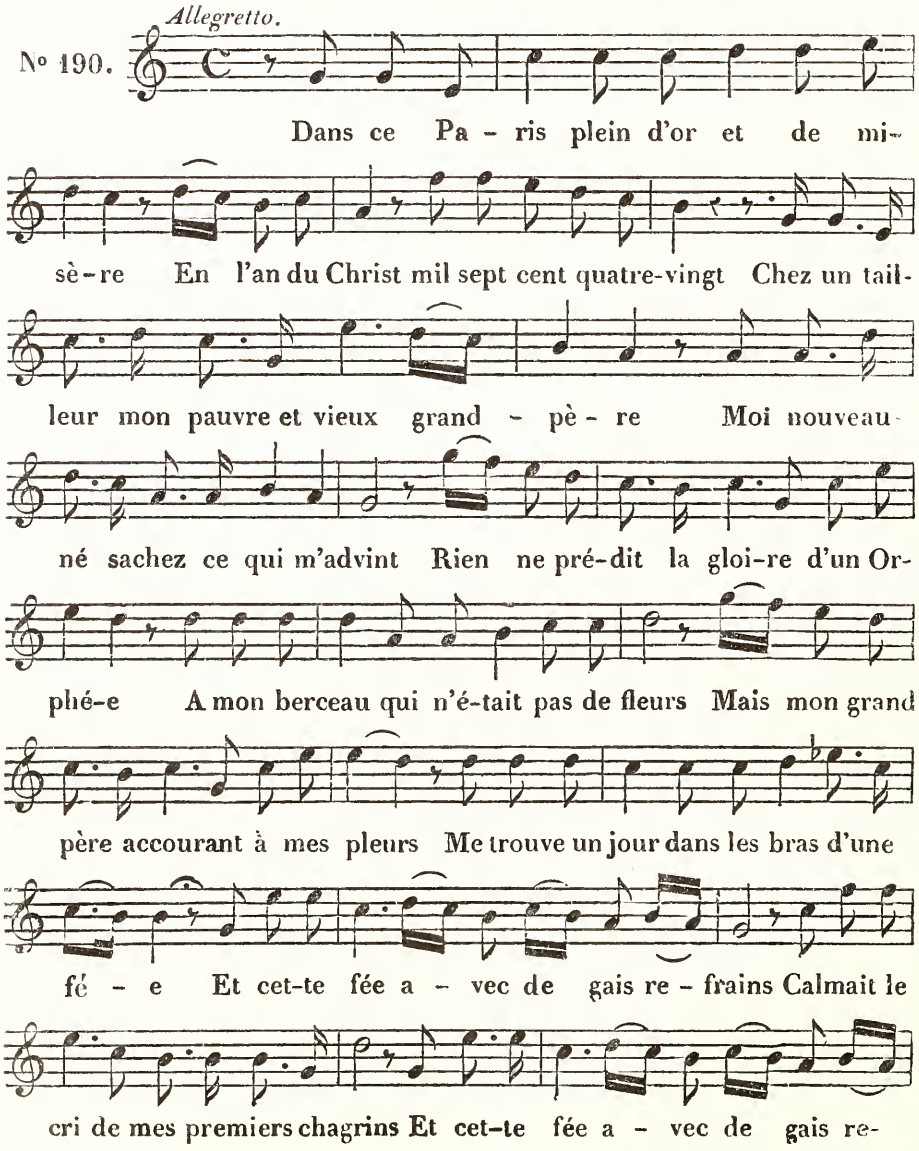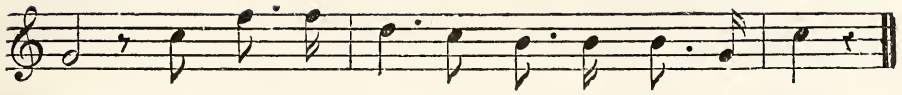
frains Cal - mait le cri de mes pre-miers cha - grins.

LA DÉESSE.

Air de la petite Gouvernante.

N° 191.

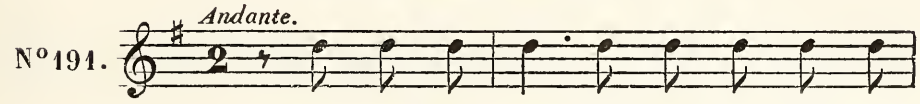

Est - ce bien vous vous que je vis si

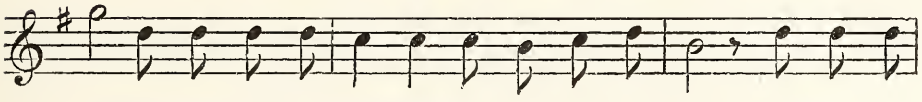

bel-le Quand tout un peuple entourant vo - tre char Vous sa - lu-

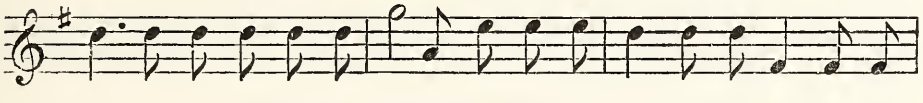

ait au nom de l'immor-tel-le Dont votre main brandissait l'é-ten-

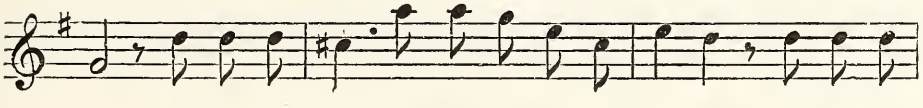

tard De nos res-pects de nos cris d'al-lé-gres-se De vo - tre

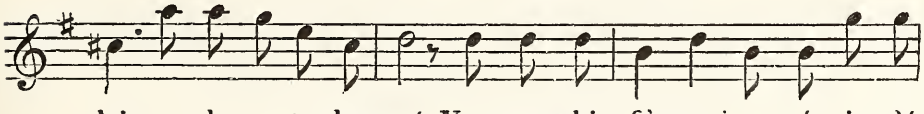

gloire et de vo-tre beau-té Vous marchiez fière oui vous é - tiez dé-

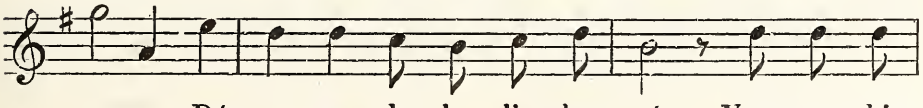

es - se Dé - es - se de la li - ber - té Vous mar-chiez

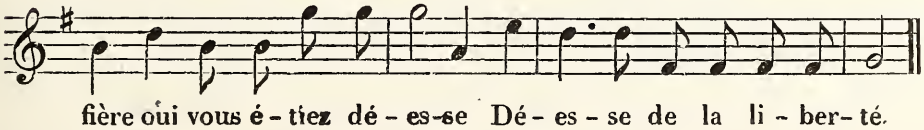

fière oui vous é - tiez dé - es-se Dé - es - se de la li - ber - té.

LE MALADE.

Air : *Muse des bois et des accords champêtres.*

N° 192.

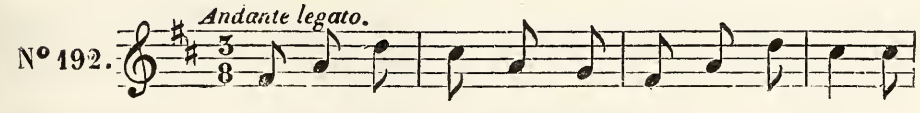

Un mal cui - sant dé - chi - rait ma poi-tri - ne

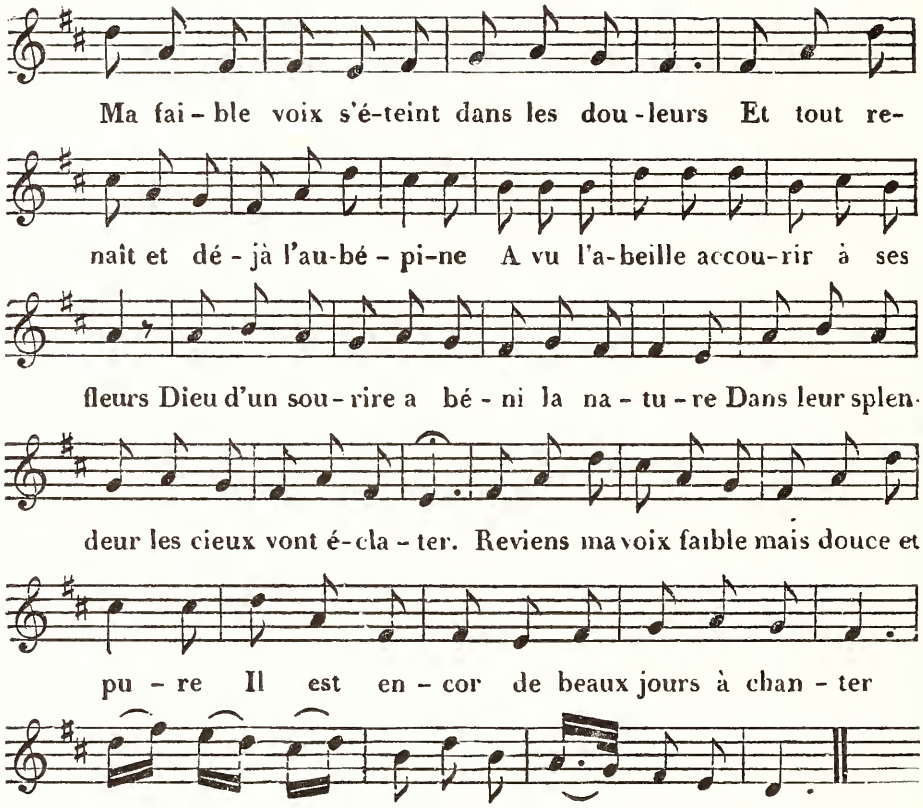

LA COURONNE DE BLUETS.

Air : *J'ai vu partout dans mes voyages.*

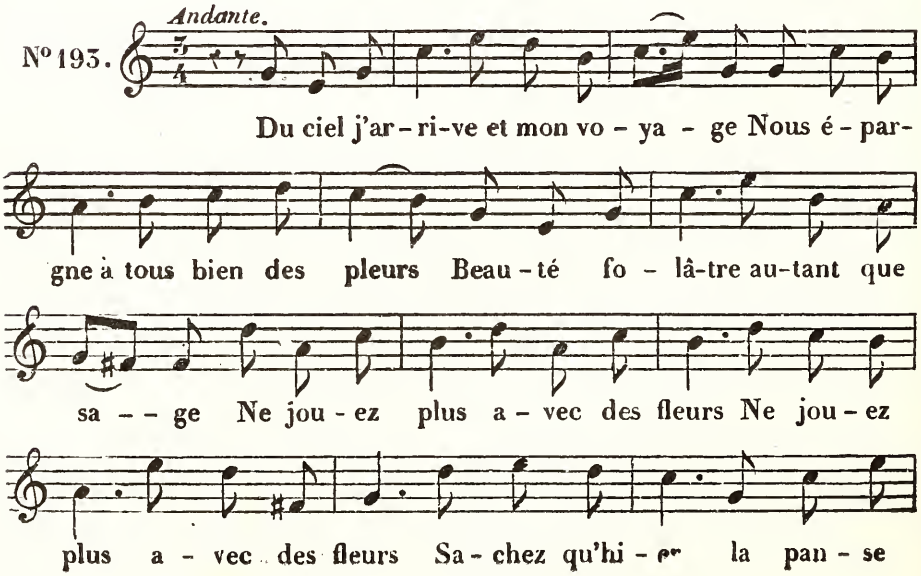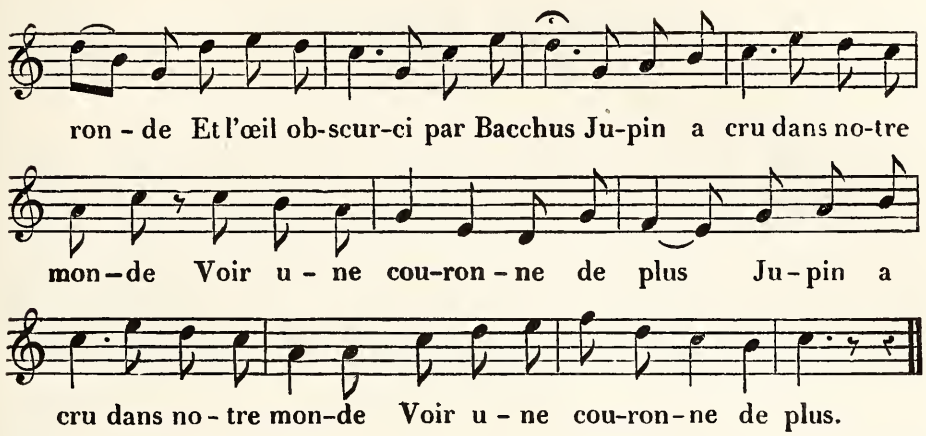

MÊME CHANSON,

Air portant le même timbre, par Plantade.
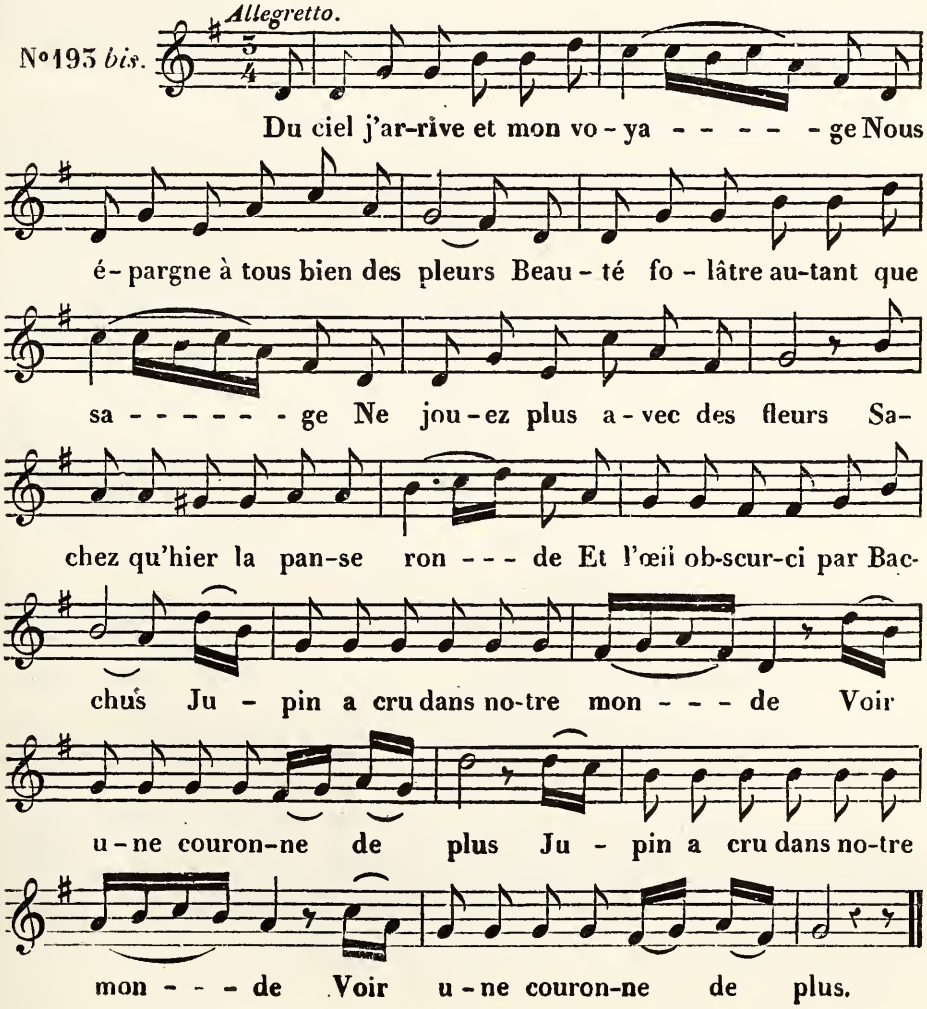
L'ÉPÉE DE DAMOCLÈS.

Air : *A soixante ans.*
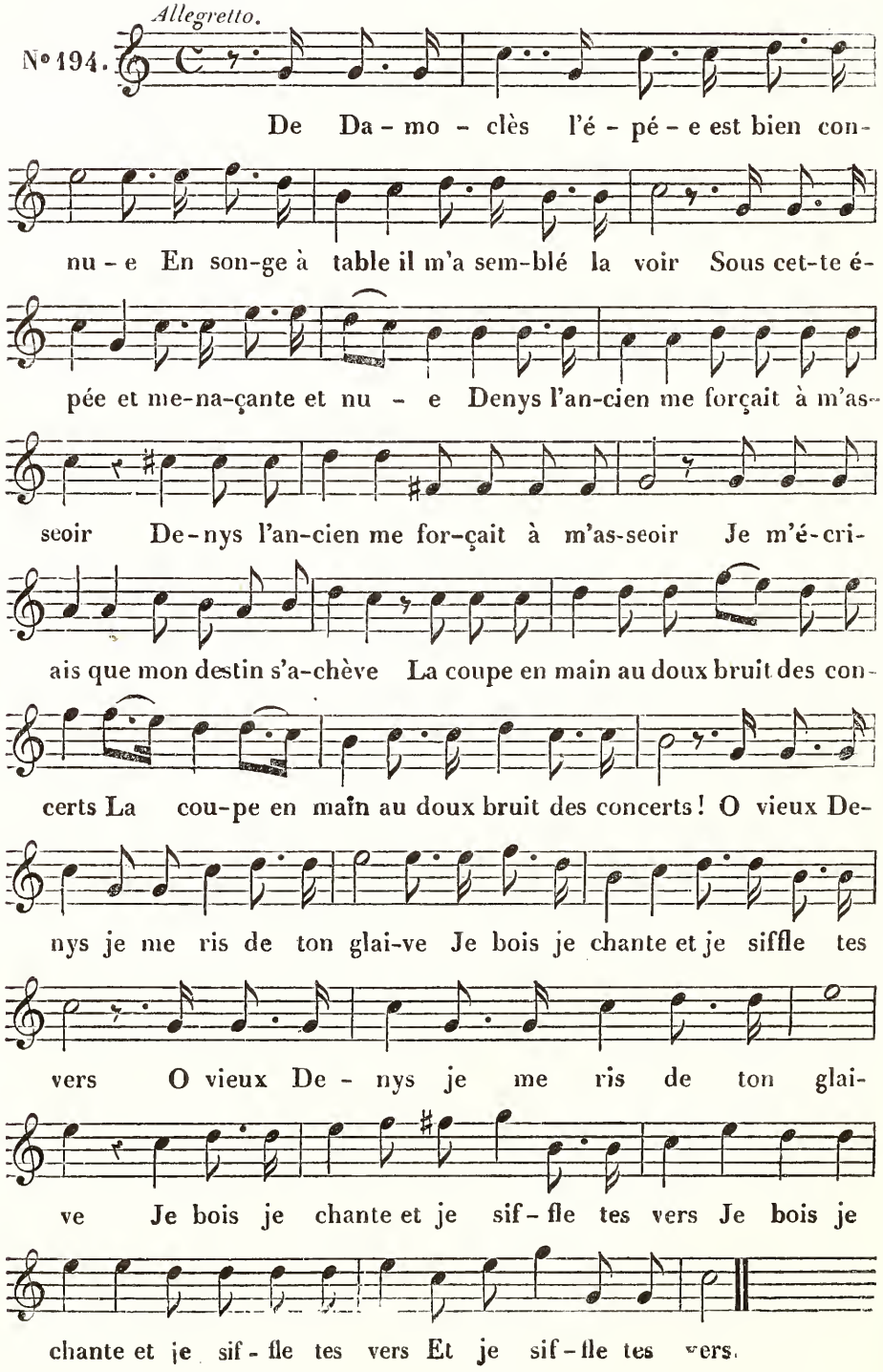
LA MAISON DE SANTÉ.

Air du Ménage du Garçon.

N° 195.

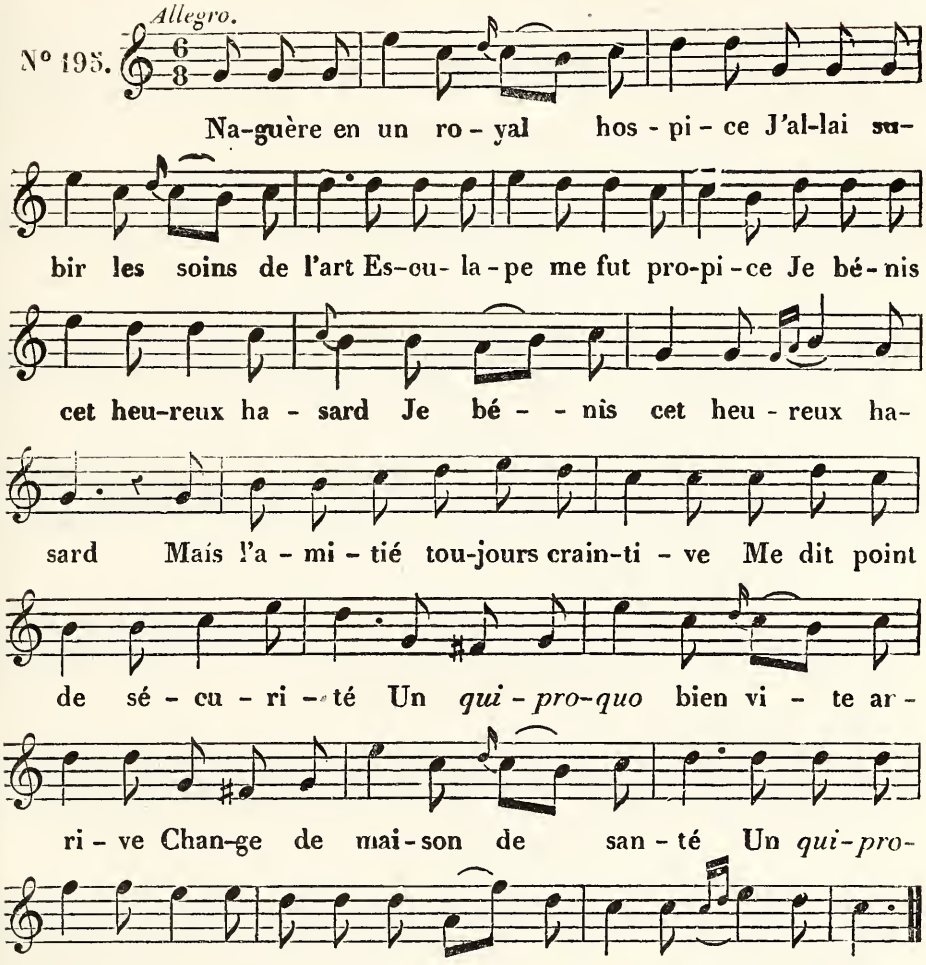

LA BONNE MAMAN.

Air: *J'étais bon chasseur autrefois.*

N° 196.
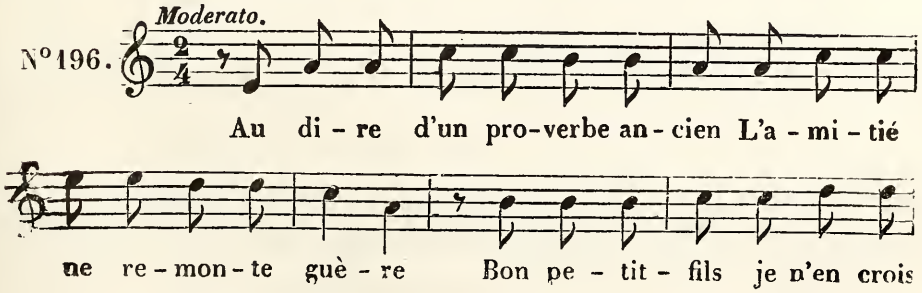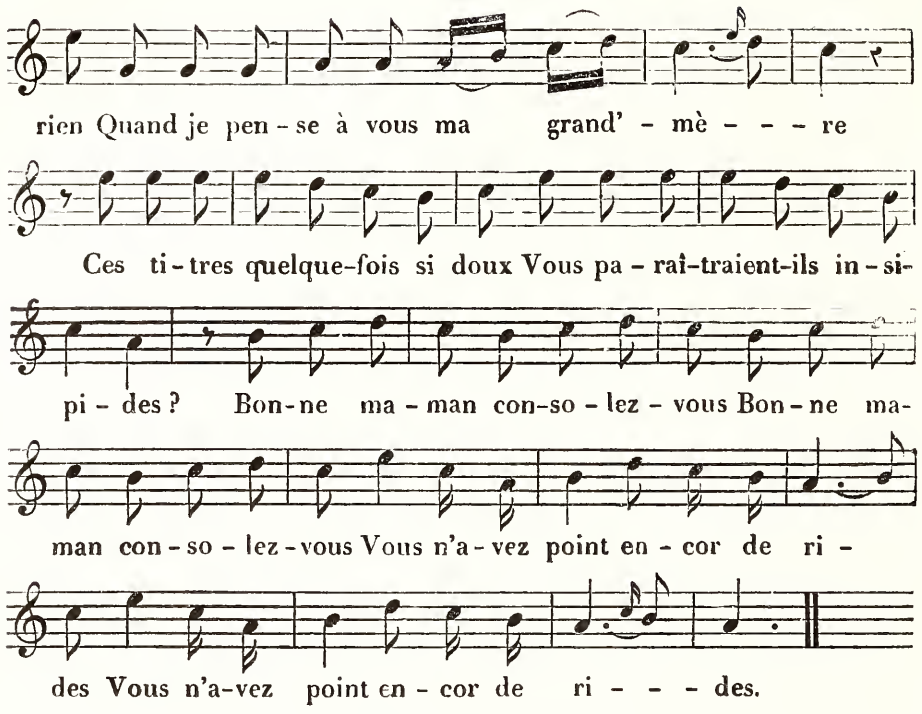
LE VIOLON BRISÉ.

Air : *Je regardais Madelinette.*

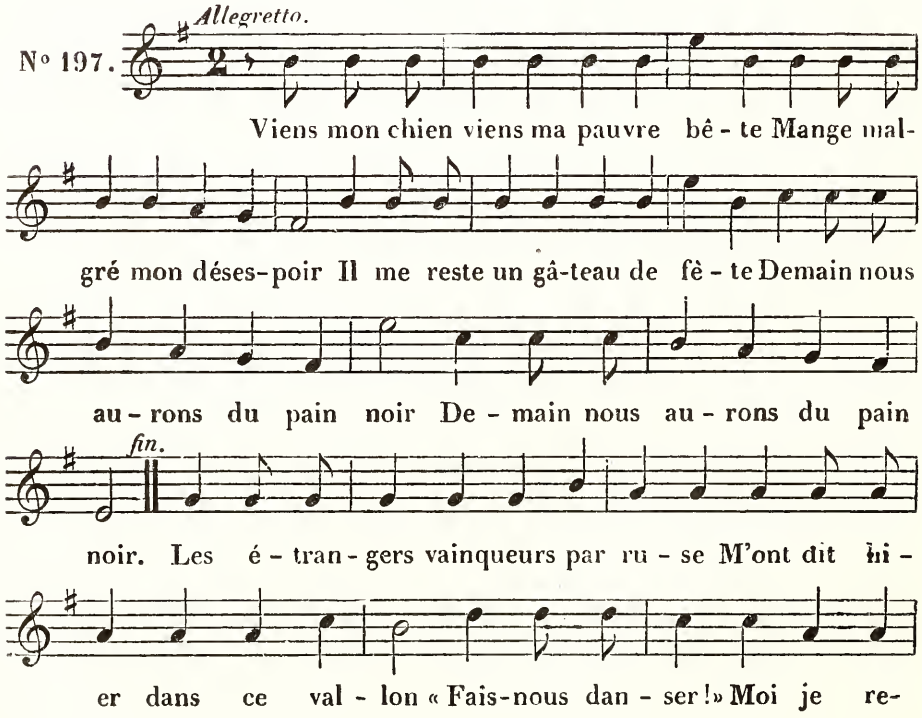

fu - se L'un d'eux bri - se mon vio - lon.

LE CONTRAT DE MARIAGE.

Air : *Daignez m'épargner le reste.*

N° 198.
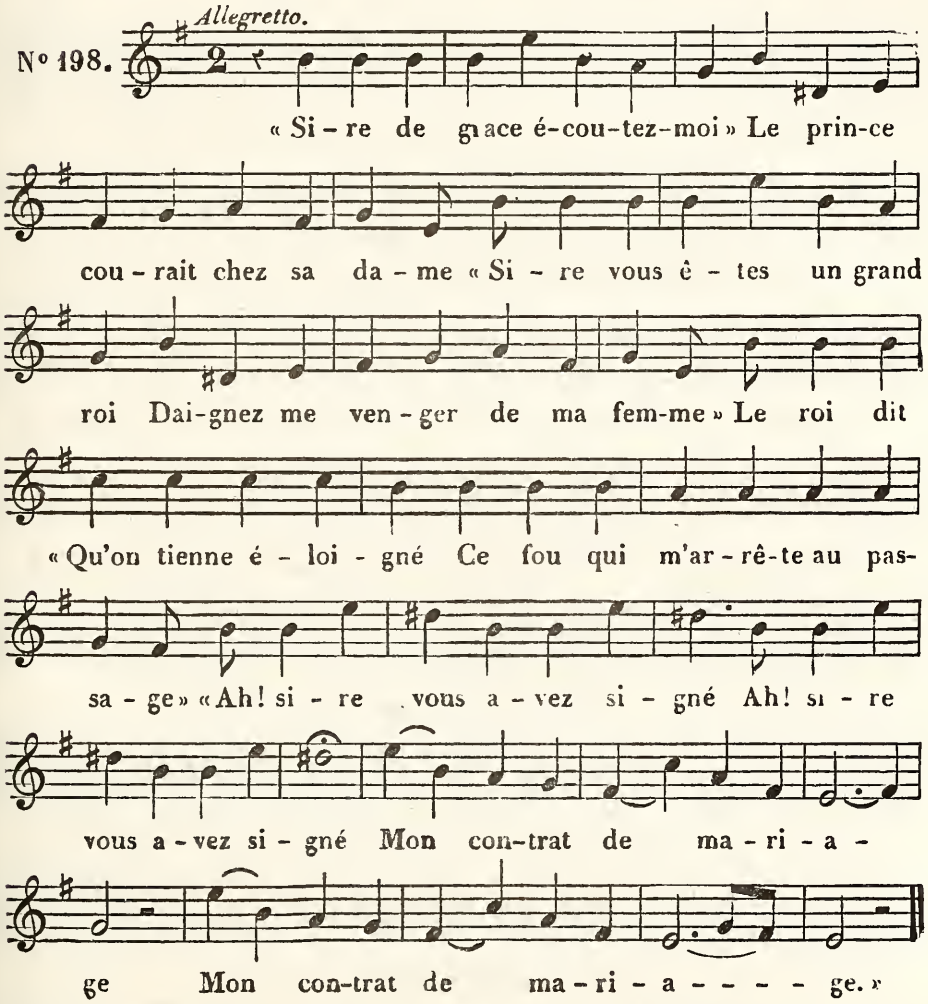
LE CHANT DU COSAQUE.

Air : *Dis-moi, soldat, dis-moi, t'en souviens-tu.*

N° 199.

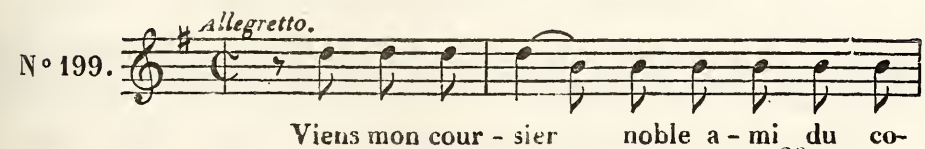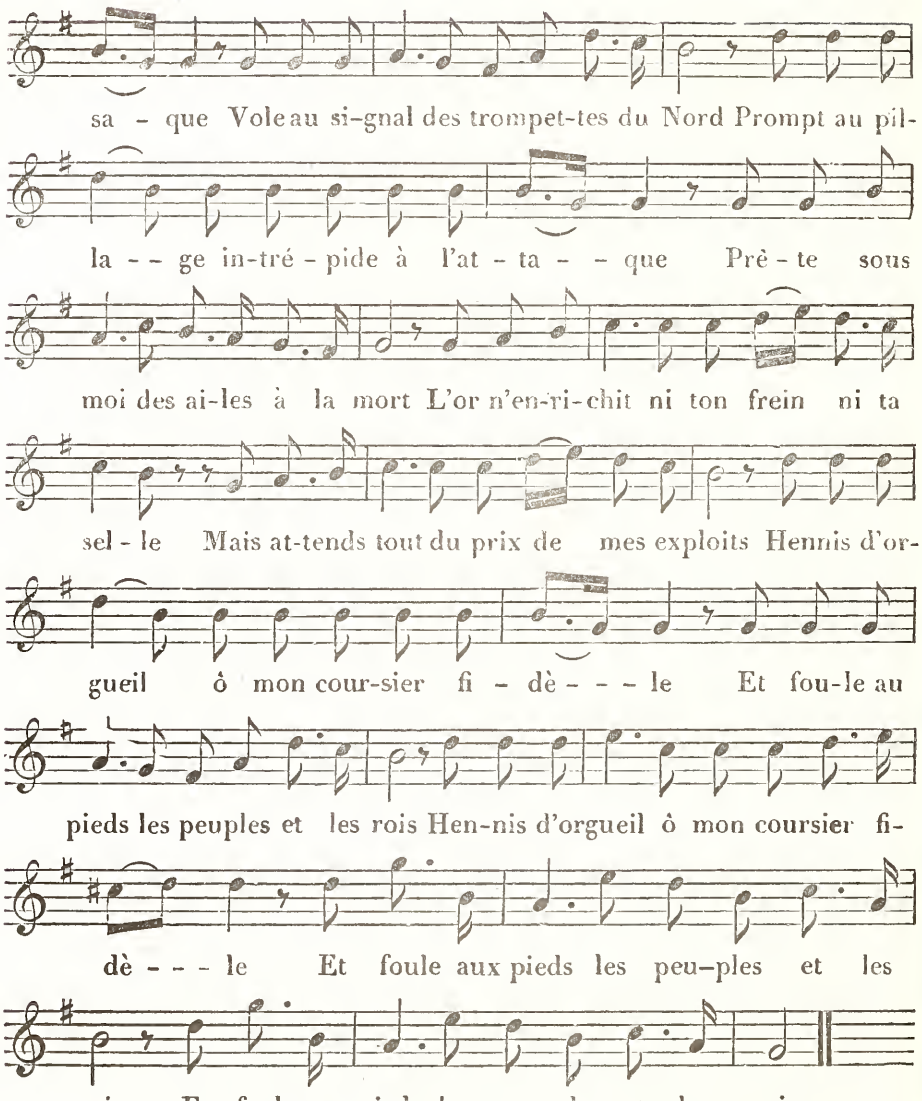

LE BON PAPE.

Air du Sorcier.

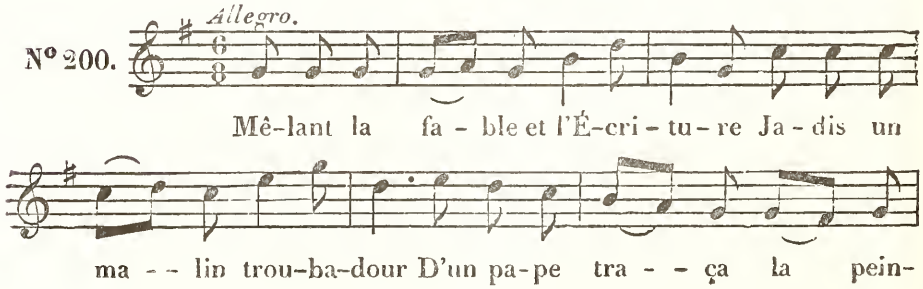

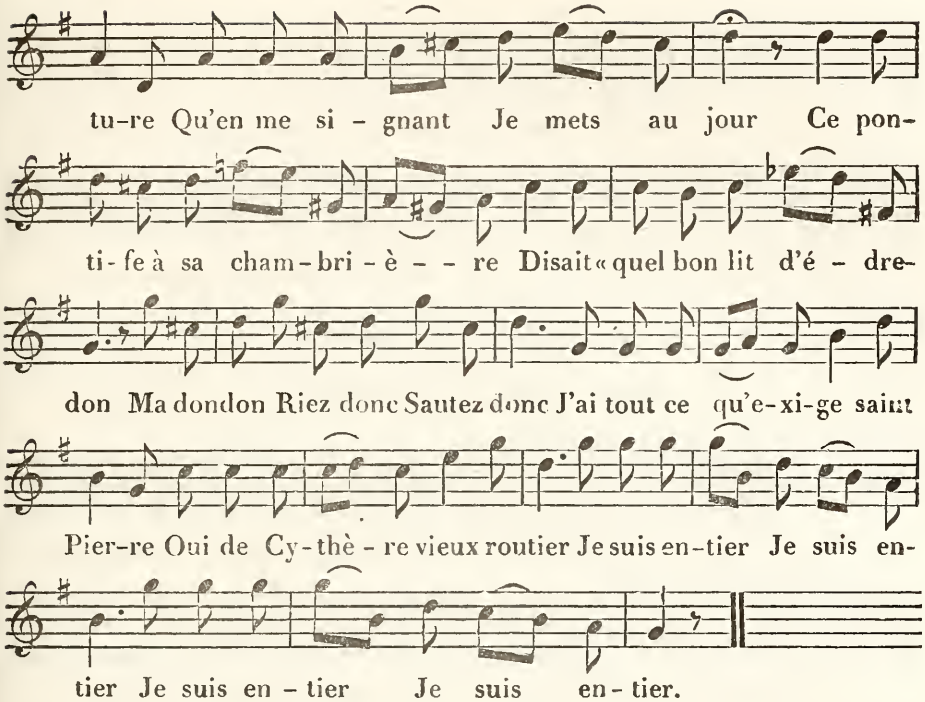

LES HIRONDELLES.

Air de la romance de Joseph.
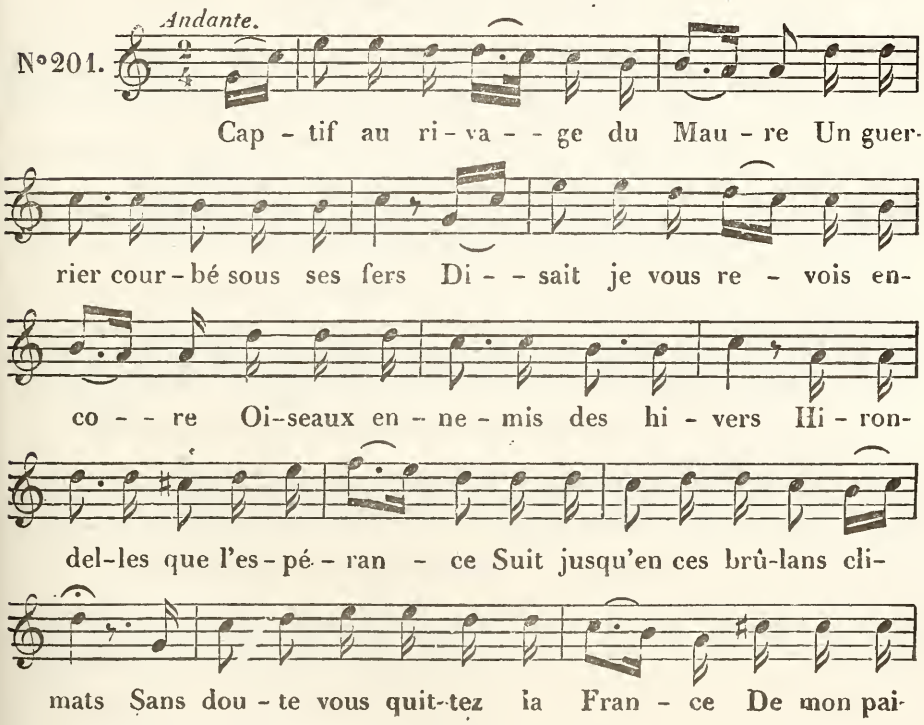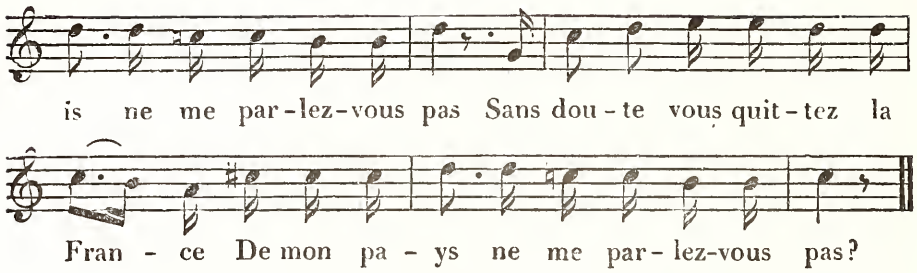
MÊME CHANSON,

Musique de M. Amédée de Beauplan.
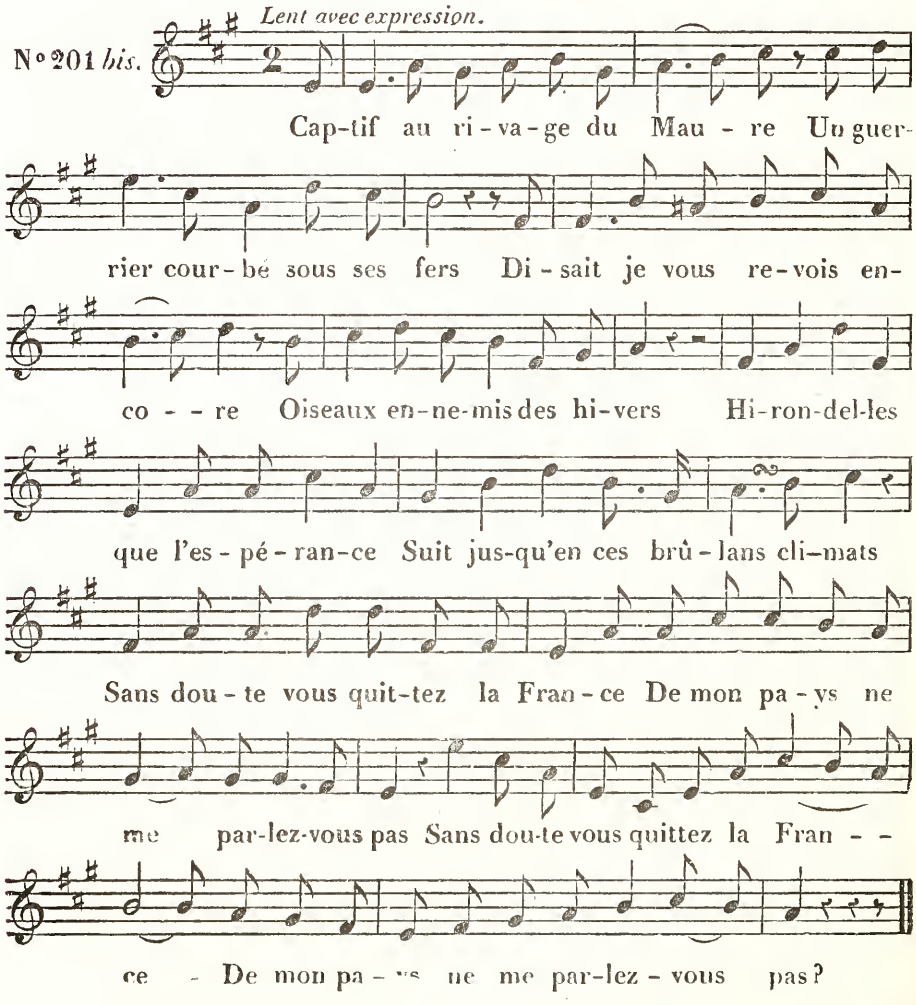
LES FILLES.

Air : *Verdrillon, verdrillette, verdrille.*

N° 202. *Allegretto.*

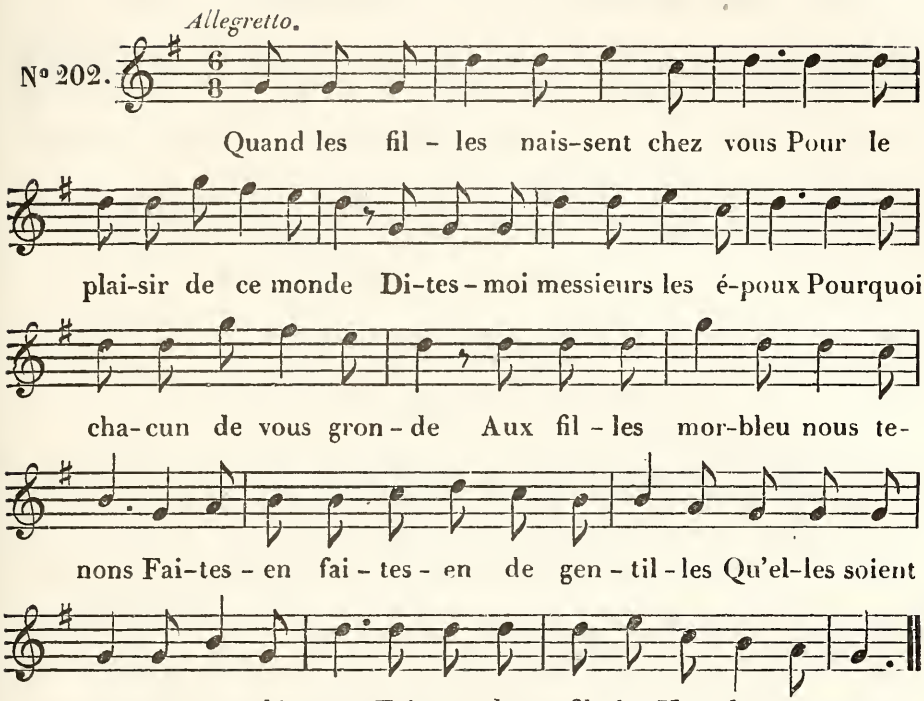

LE CACHET ou LETTRE A SOPHIE.

Air de la Bonne Vieille (de M. B. Wilhem.)

N° 203. *Moderato.*

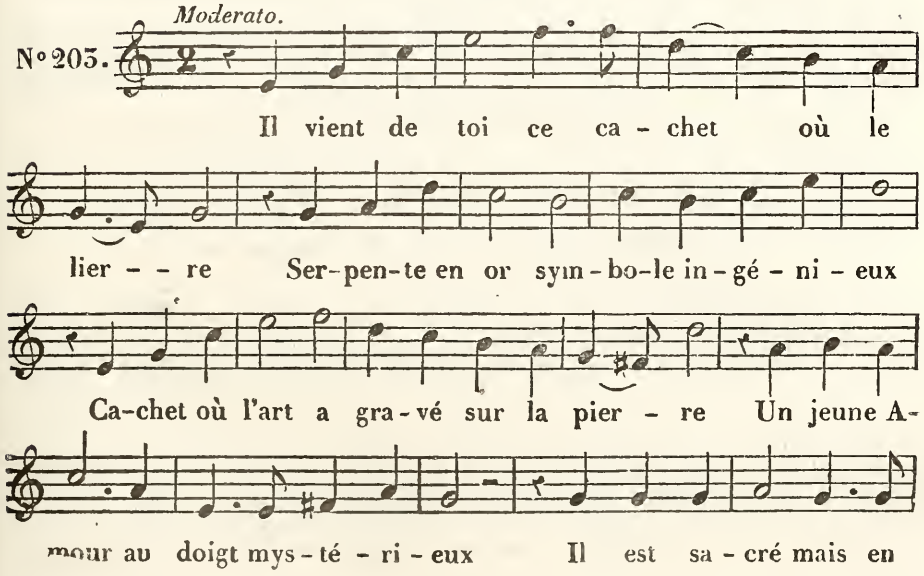

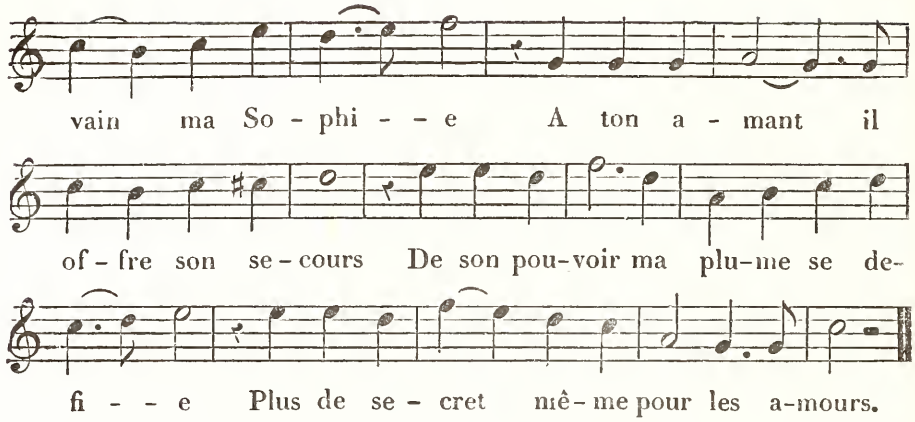

LA JEUNE MUSE.

Air : *Où s'en vont ces gais bergers.*
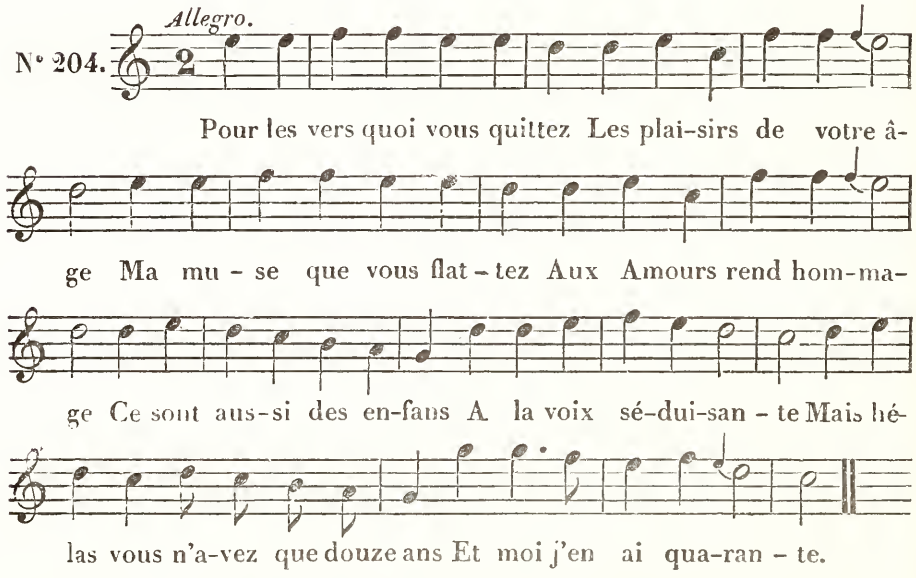
LA FUITE DE L'AMOUR.

Air : *Dis-moi, soldat, dis-moi, t'en souviens-tu?*
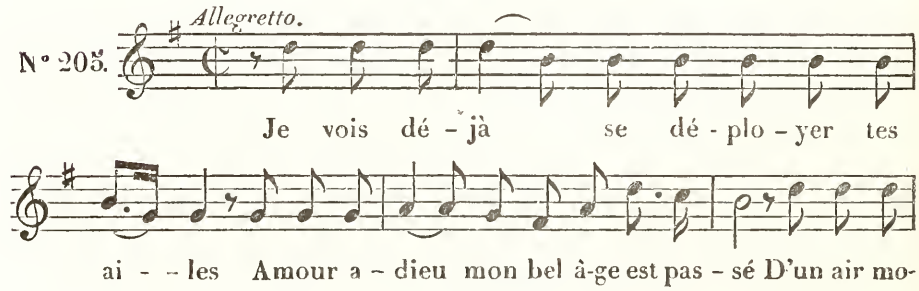
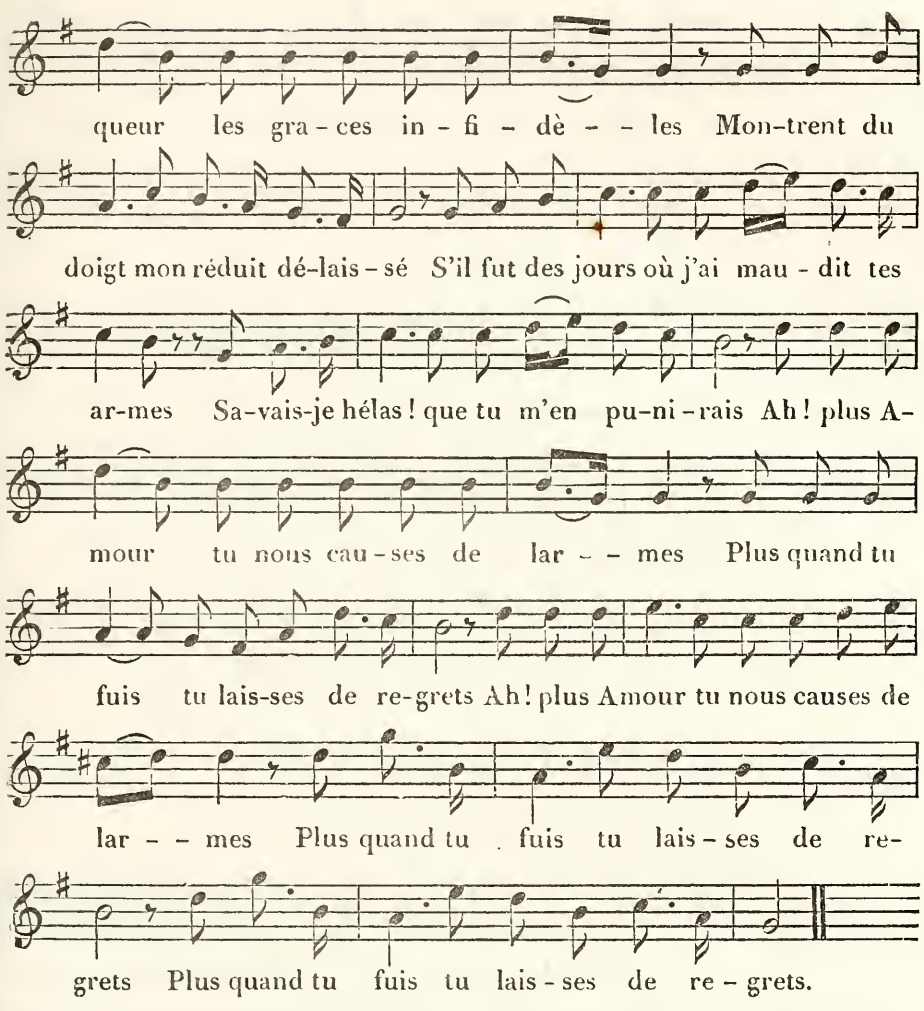

L'ANNIVERSAIRE.

Air : *Du partage de la richesse.*
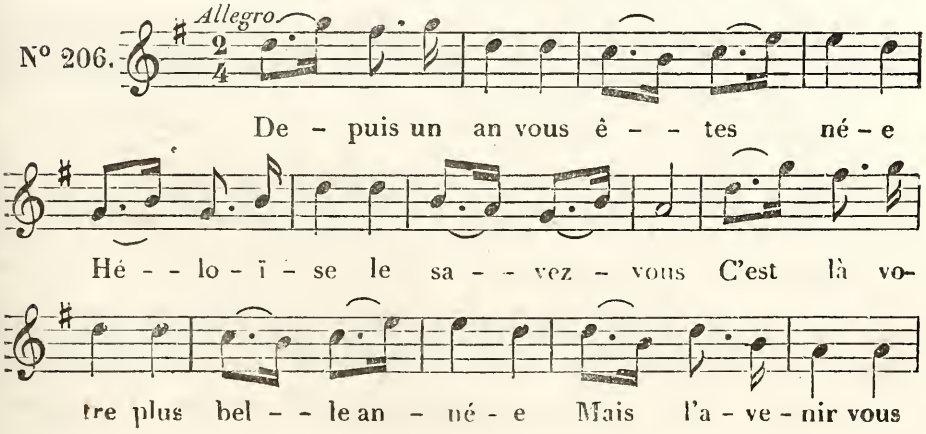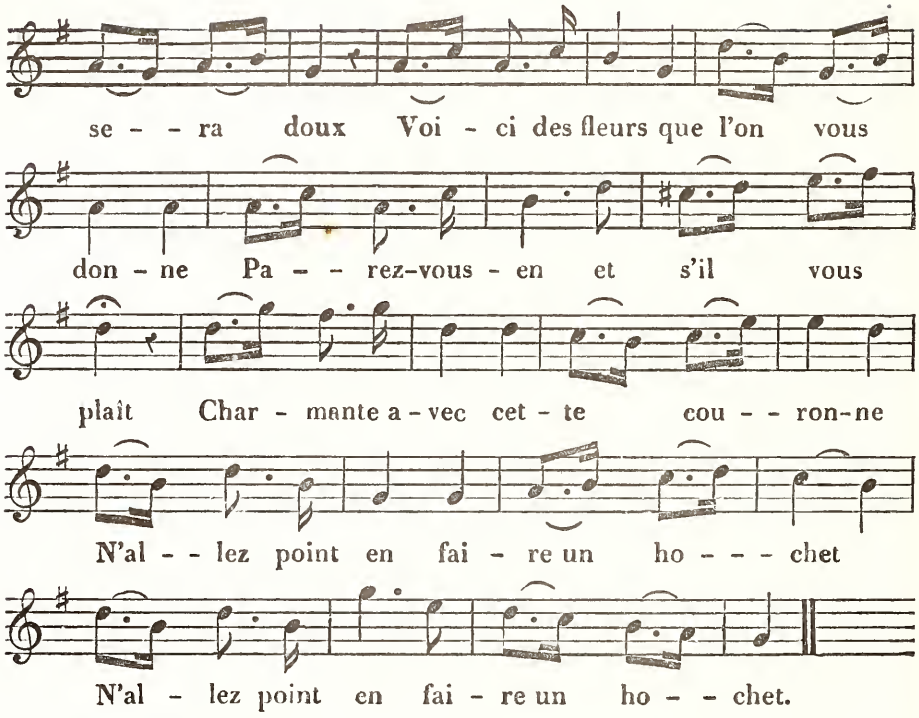
LE VIEUX SERGENT.

Air : *Dis-moi, soldat, dis-moi, t'en souviens-tu.*

N° 207.
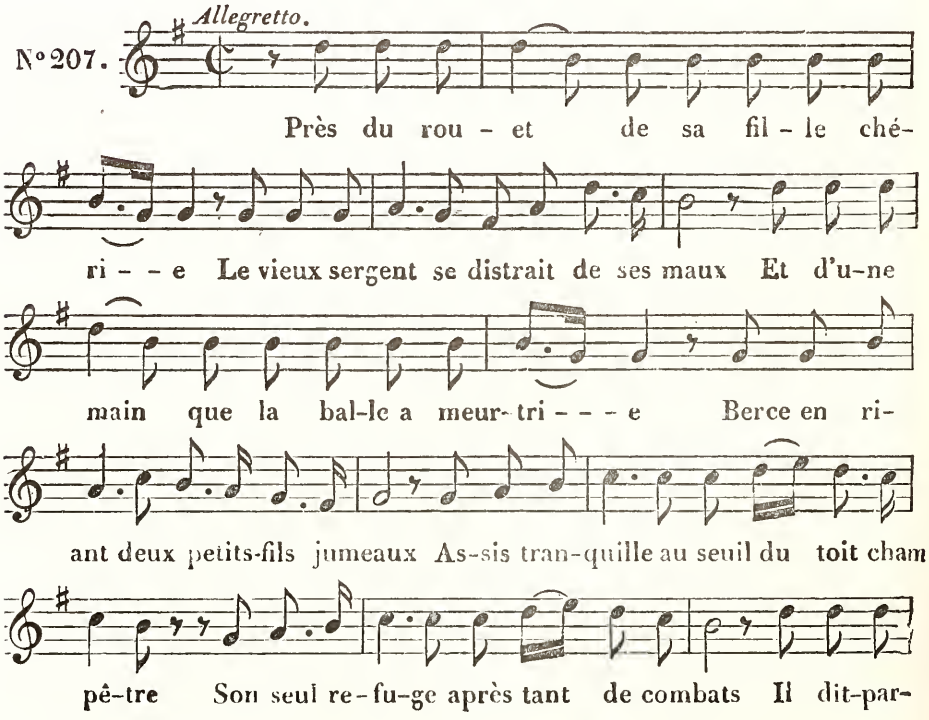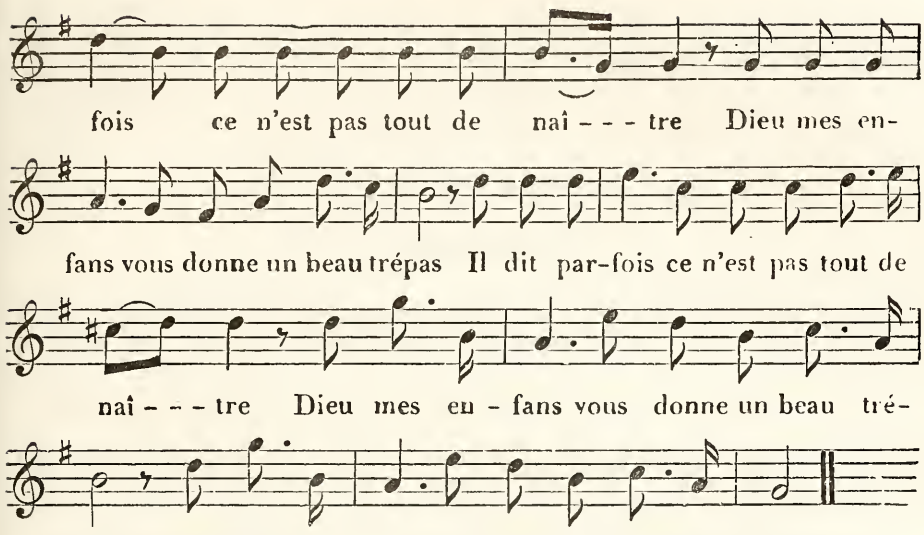
LE PRISONNIER.

Air de la balançoire (de M. Amédée de Beauplan).
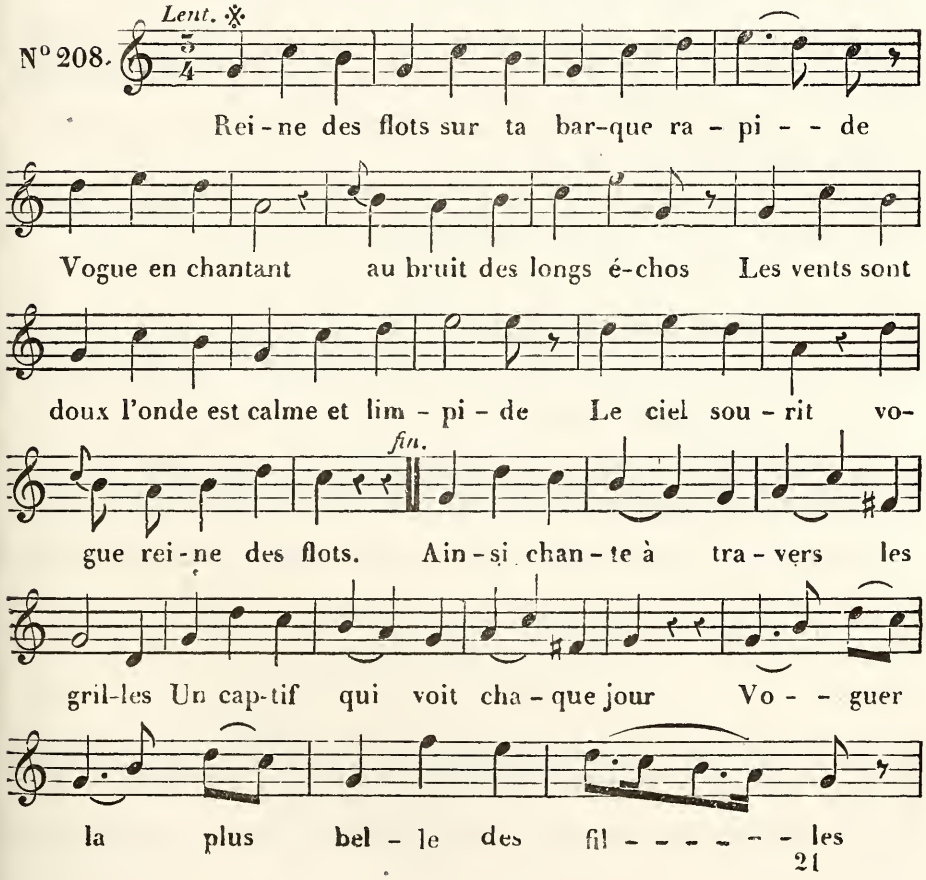
Sur les flots qui bai - - gnent la tour.

L'ANGE EXILÉ.

Air : *A soixante ans.*

N°209. *Allegretto.*
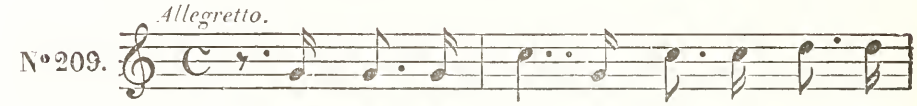
Je veux pour vous prendre un ton moins fri-
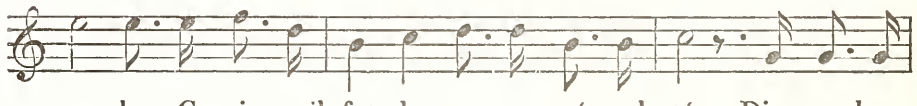
vo - le Co-rin-ne il fut des an-ges ré - vol - tés Dieu sur leur

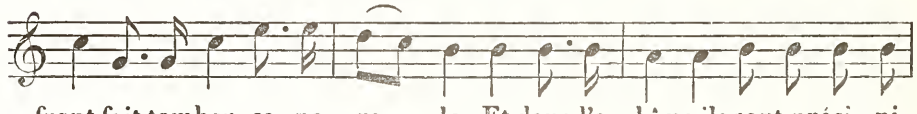

front fait tomber sa pa - ro - le Et dans l'a - bîme ils sont préci - pi-

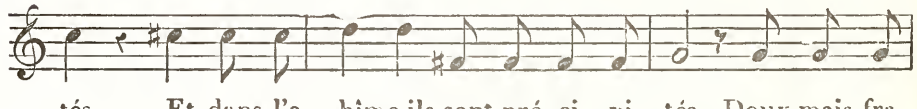

tés Et dans l'a - bîme ils sont pré-ci - pi - tés Doux mais fra-

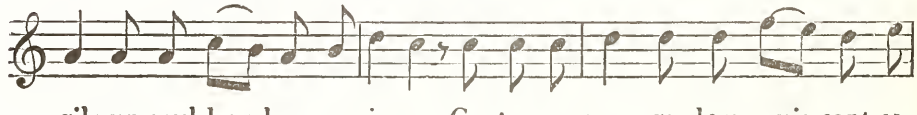

gile un seul dans leur ru-i - ne Contre ses maux garde un puis-sant se-

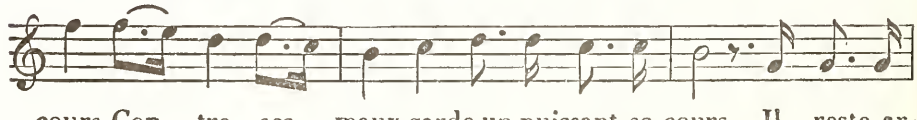

cours Con - tre ses maux garde un puissant se-cours Il reste ar-
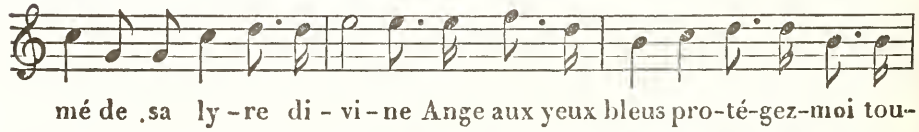
mé de sa ly - re di - vi - ne Ange aux yeux bleus pro-té-gez-moi tou-
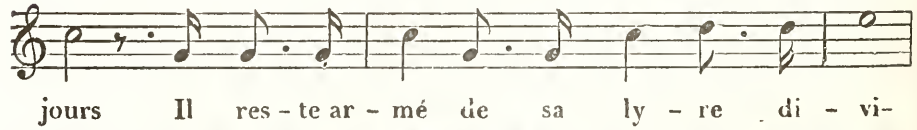
jours Il res - te ar - mé de sa ly - re di - vi-
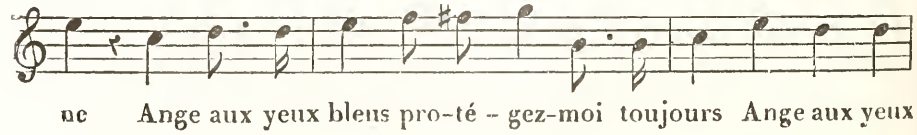
ne Ange aux yeux bleus pro-té - gez-moi toujours Ange aux yeux
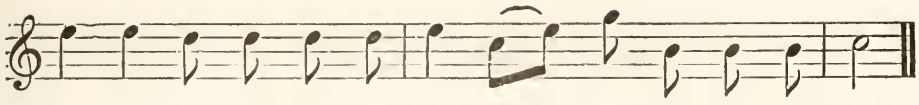
bleus pro - té - gez-moi toujours Pro - - té - gez-moi tou-jours.

LA VERTU DE LISETTE.

Air : *Je loge au quatrième étage.*

N° 210.
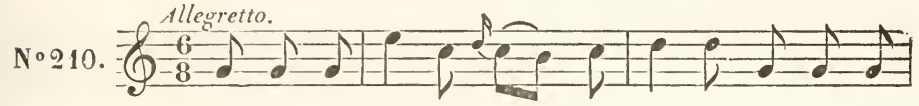
Quoi de la ver-tu de Li - set - te Vous plai-san-
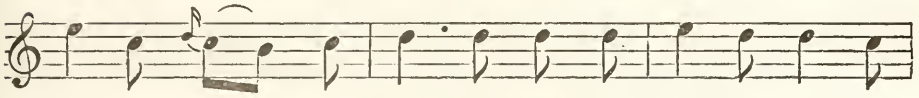
'ez da - mes de cour Eh bien d'ac - cord el-le est gri-
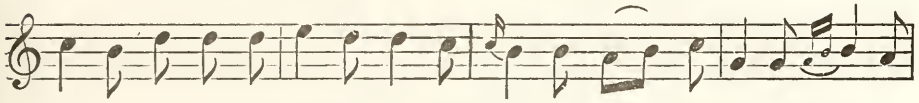
set - te C'est de la noblesse en a mour C'est de la noblesse en a-

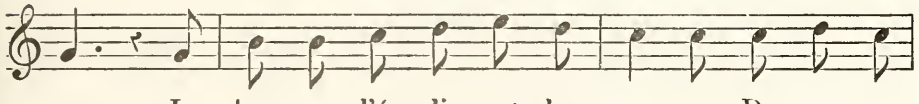

mour Le bar-reau l'é - gli-se et les ar - mes De ces yeux
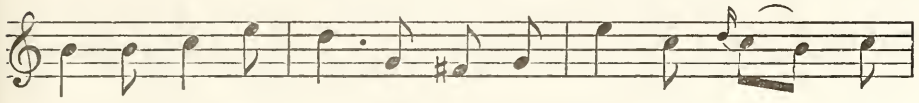
noirs font très grand cas Li - se ne dit rien de vos
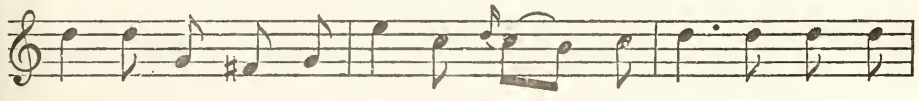
char-mes De sa ver - tu ne par - lons pas Li - se ne
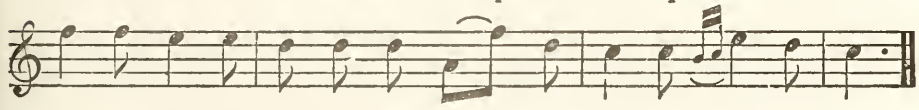
dit rien de vos charmes De sa ver - tu ne par-lons pas

LE VOYAGEUR.

Air : *Plus on est de fous, plus on rit.*

N° 211.
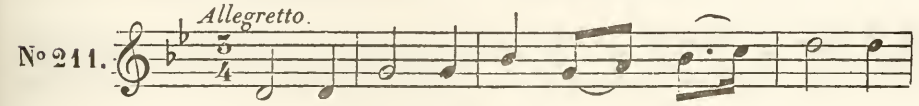
« Vo - ya - geur dont l'â - ge in - té - - - res - se

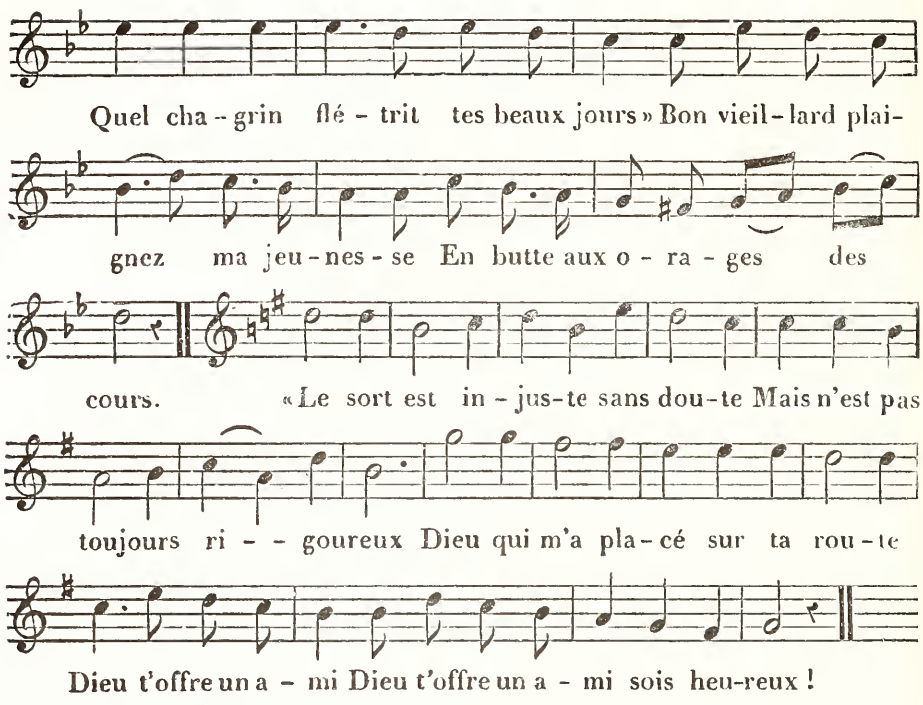

OCTAVIE.

Air des Comédiens.

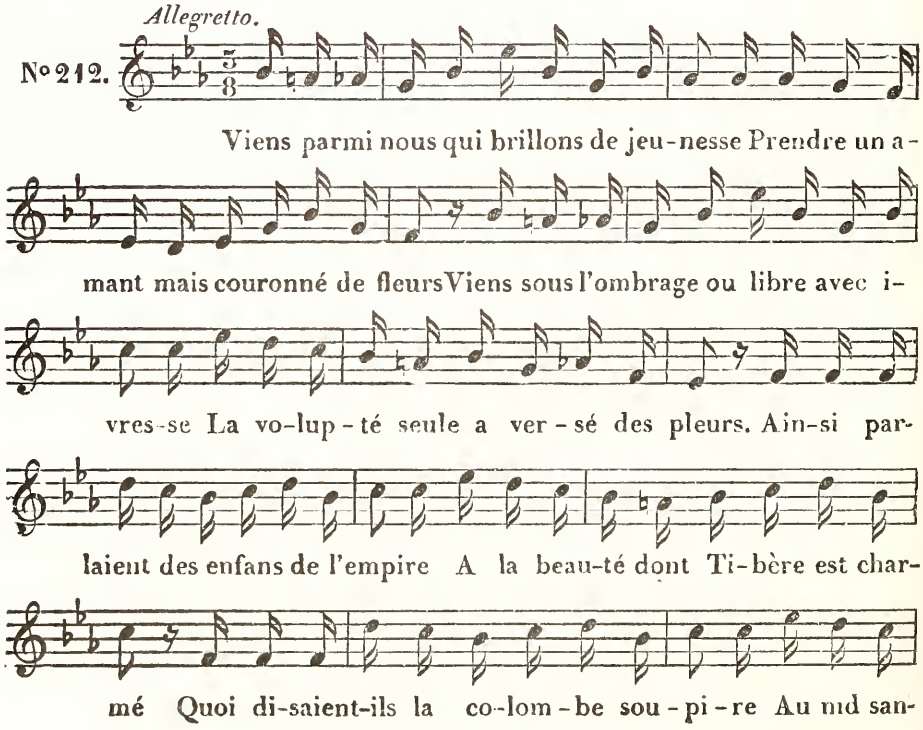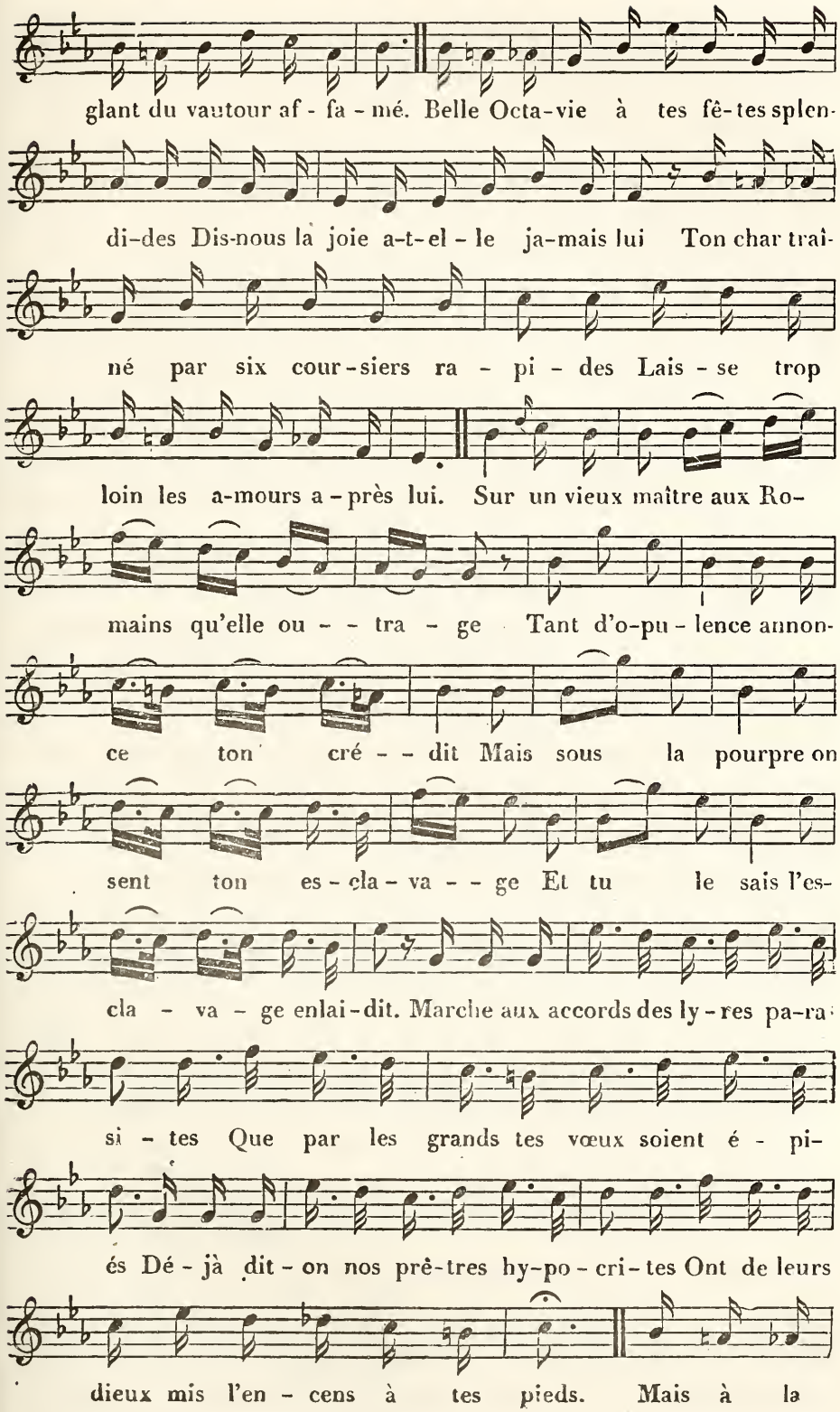

glant du vautour af - fa - mé. Belle Octa-vie à tes fê-tes splen-
di-des Dis-nous la joie a-t-el - le ja-mais lui Ton char traî-
né par six cour-siers ra - pi - des Lais - se trop
loin les a-mours a - près lui. Sur un vieux maître aux Ro-
mains qu'elle ou - - tra - ge Tant d'o-pu - lence annon-
ce ton cré - - dit Mais sous la pourpre on
sent ton es - cla - va - - ge Et tu le sais l'es-
cla - va - ge enlai-dit. Marche aux accords des ly - res pa-ra-
si - tes Que par les grands tes vœux soient é - pi-
és Dé - jà dit - on nos prê-tres hy-po - cri - tes Ont de leurs
dieux mis l'en - cens à tes pieds. Mais à la
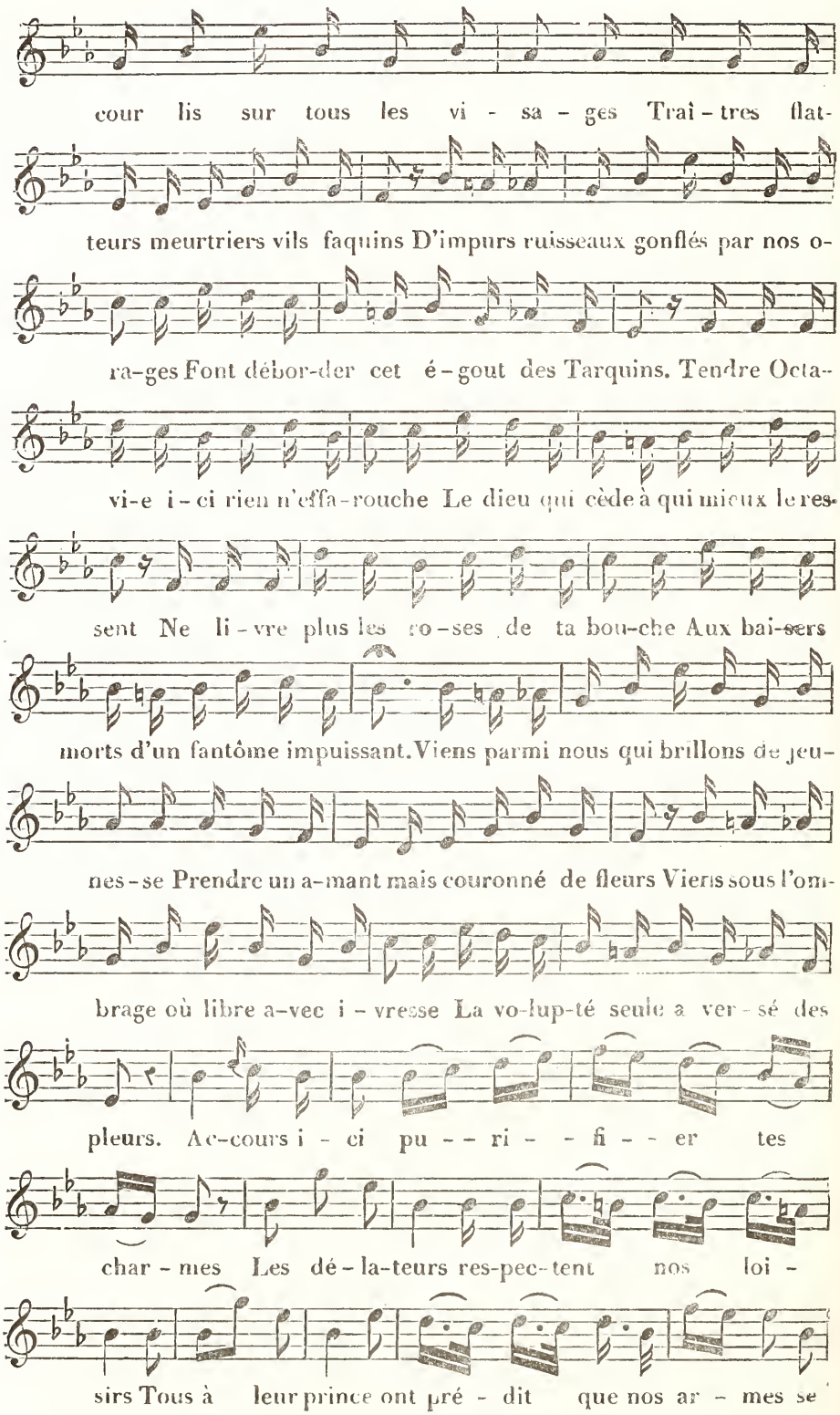
cour lis sur tous les vi - sa - ges Trai - tres flat-
teurs meurtriers vils faquins D'impurs ruisseaux gonflés par nos o-
ra-ges Font débor-der cet é-gout des Tarquins. Tendre Octa-
vi-e i-ci rien n'effa-rouche Le dieu qui cède à qui mieux le res-
sent Ne li-vre plus les ro-ses de ta bou-che Aux bai-sers
morts d'un fantôme impuissant. Viens parmi nous qui brillons de jeu-
nes-se Prendre un a-mant mais couronné de fleurs Viens sous l'om-
brage où libre a-vec i-vresse La vo-lup-té seule a ver-sé des
pleurs. Ac-cours i - ci pu - - ri - - fi - - er tes
char - mes Les dé-la-teurs res-pec-tent nos loi -
sirs Tous à leur prince ont pré - dit que nos ar - mes se

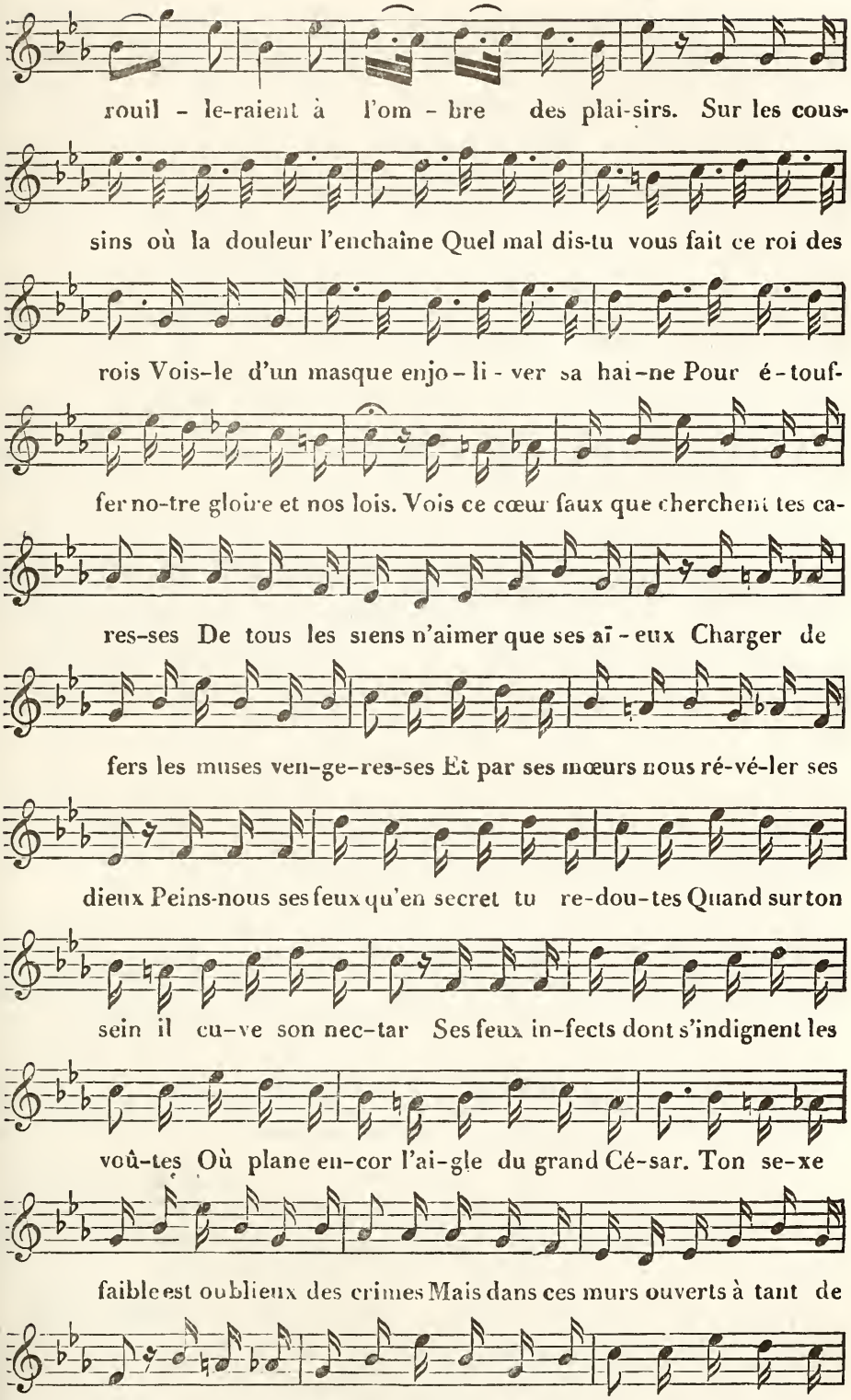
rouil - le-raient à l'om - bre des plai-sirs. Sur les cous-
sins où la douleur l'enchaîne Quel mal dis-tu vous fait ce roi des
rois Vois-le d'un masque enjo - li - ver sa hai-ne Pour é-touf-
fer no-tre gloire et nos lois. Vois ce cœur faux que cherchent tes ca-
res-ses De tous les siens n'aimer que ses aï - eux Charger de
fers les muses ven-ge-res-ses Et par ses mœurs nous ré-vé-ler ses
dieux Peins-nous ses feux qu'en secret tu re-dou-tes Quand sur ton
sein il cu-ve son nec-tar Ses feux in-fects dont s'indignent les
voû-tes Où plane en-cor l'ai-gle du grand Cé-sar. Ton se-xe
faible est oublieux des crimes Mais dans ces murs ouverts à tant de
peurs N'entends-tu pas des ombres de vic - ti - mes Mê-ler leurs
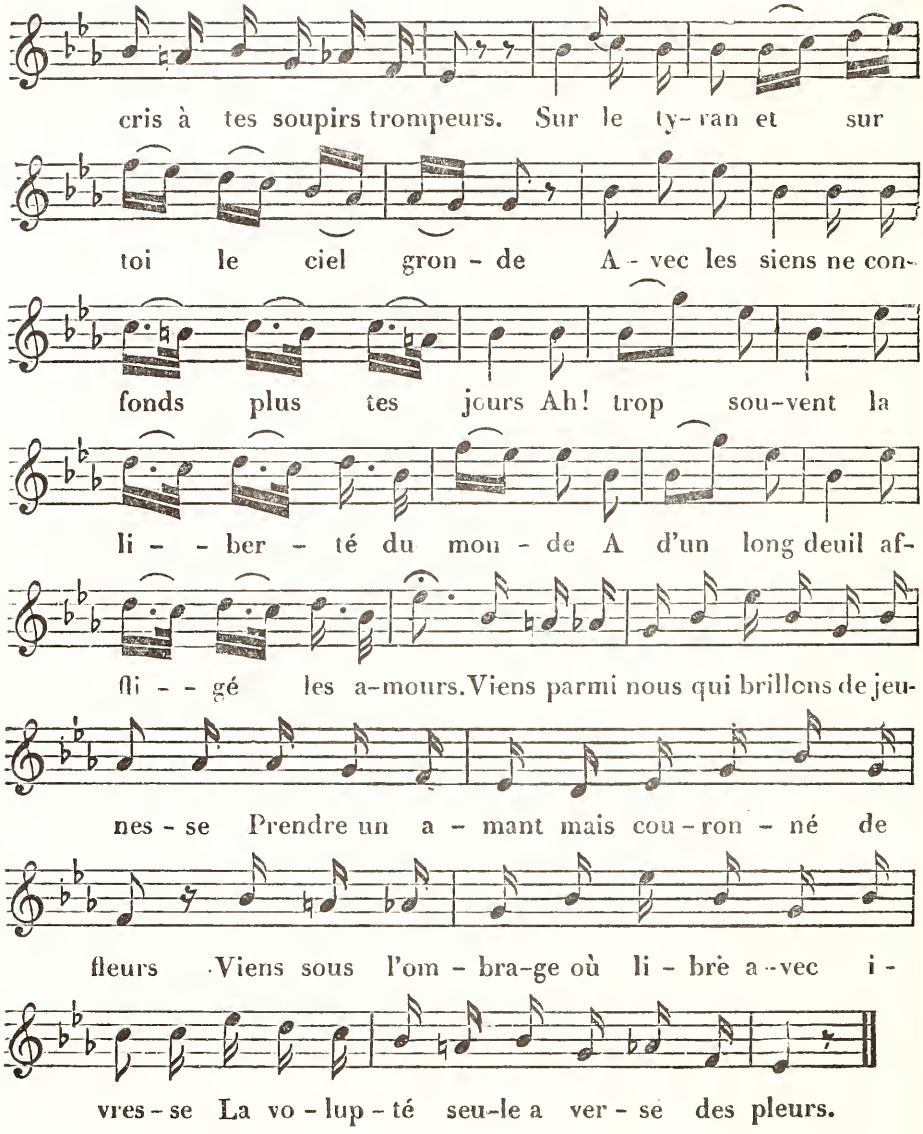
LE FILS DU PAPE.

Air : *Lison dormait dans la prairie.*
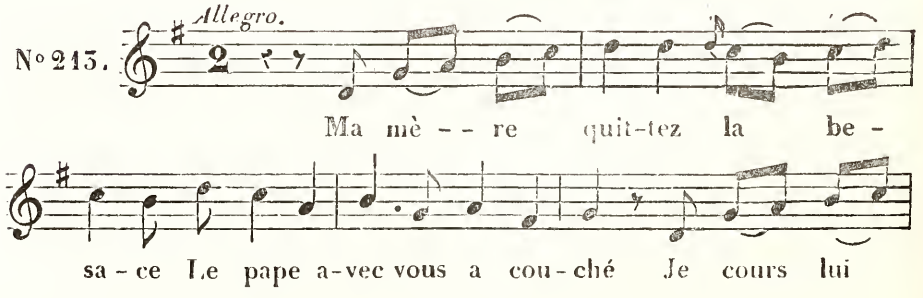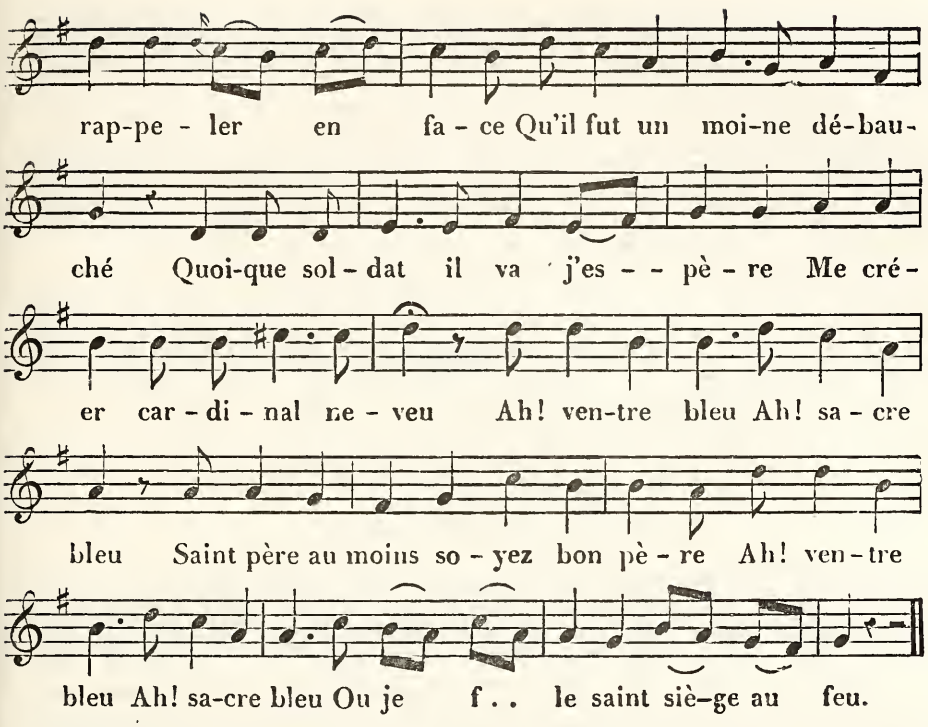
MON ENTERREMENT.

Air : *Quand on ne dort pas de la nuit.*
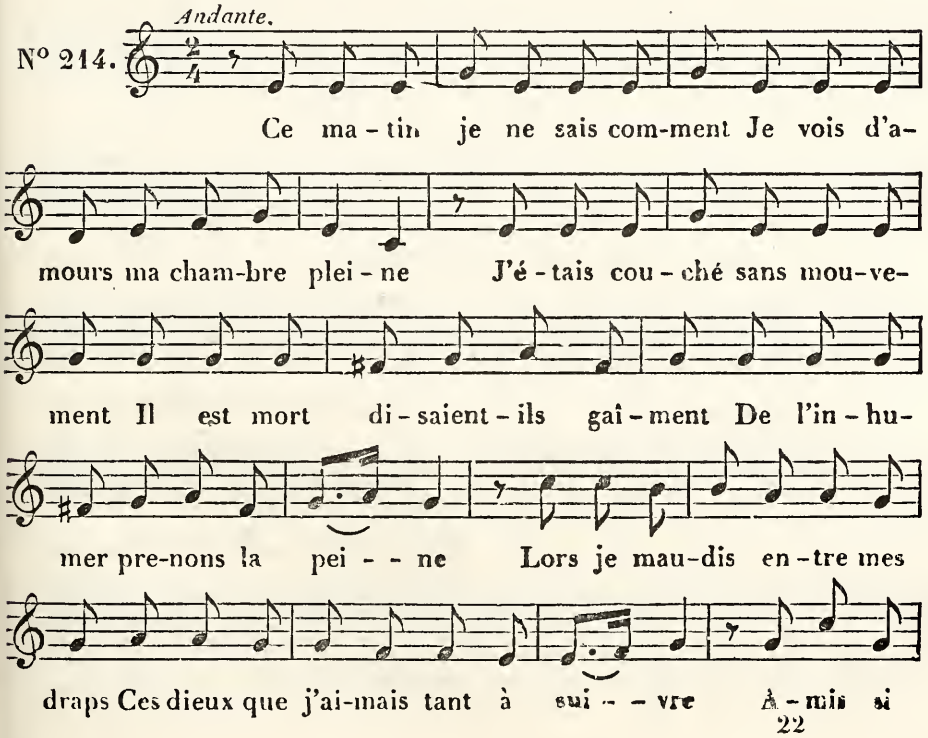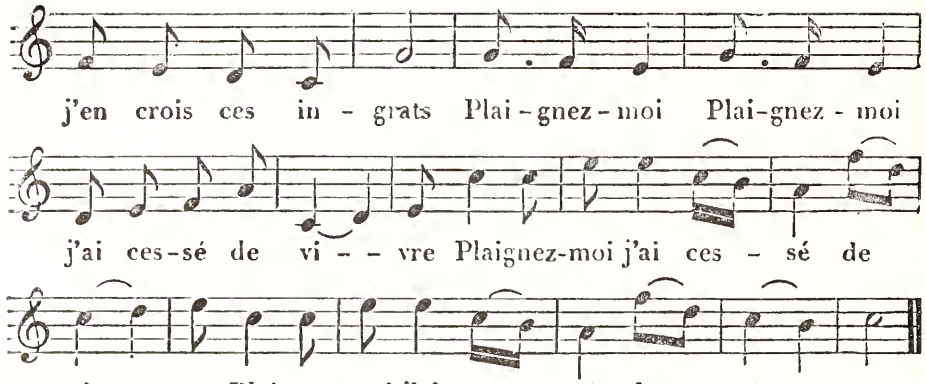
LE POÈTE DE COUR.

Air de la Treille de sincérité.
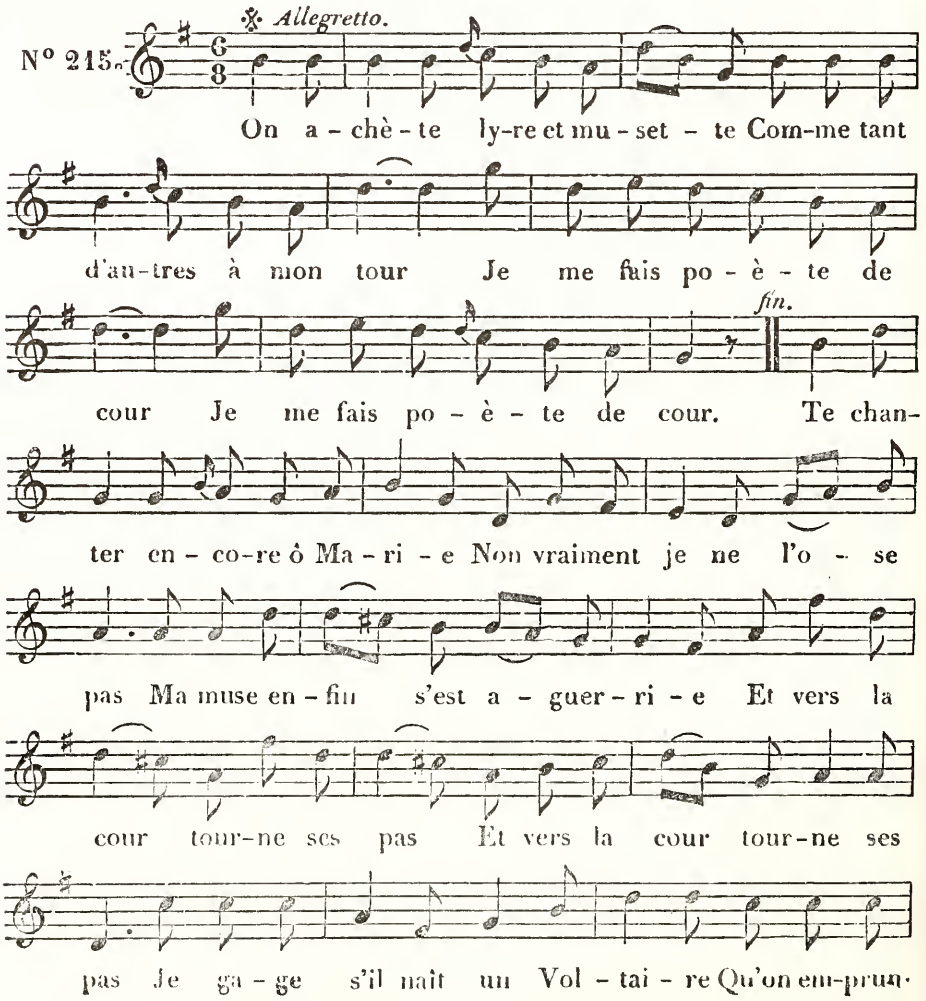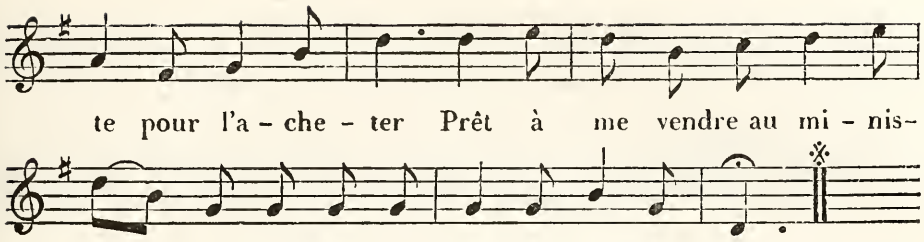
COUPLET

ÉCRIT SUR UN RECUEIL DE CHANSONS.

Air de la République.
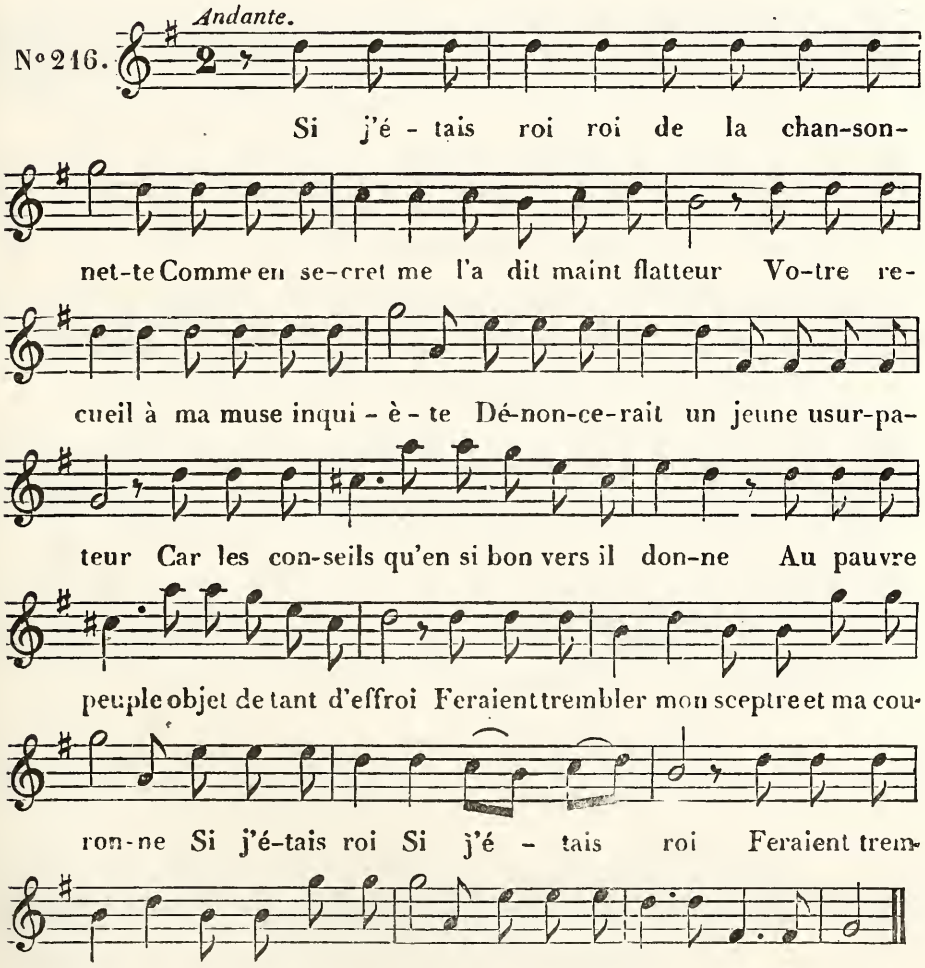
LES TROUBADOURS.

Air : *Je commence à m'apercevoir* (d'Alexis).

N° 217.
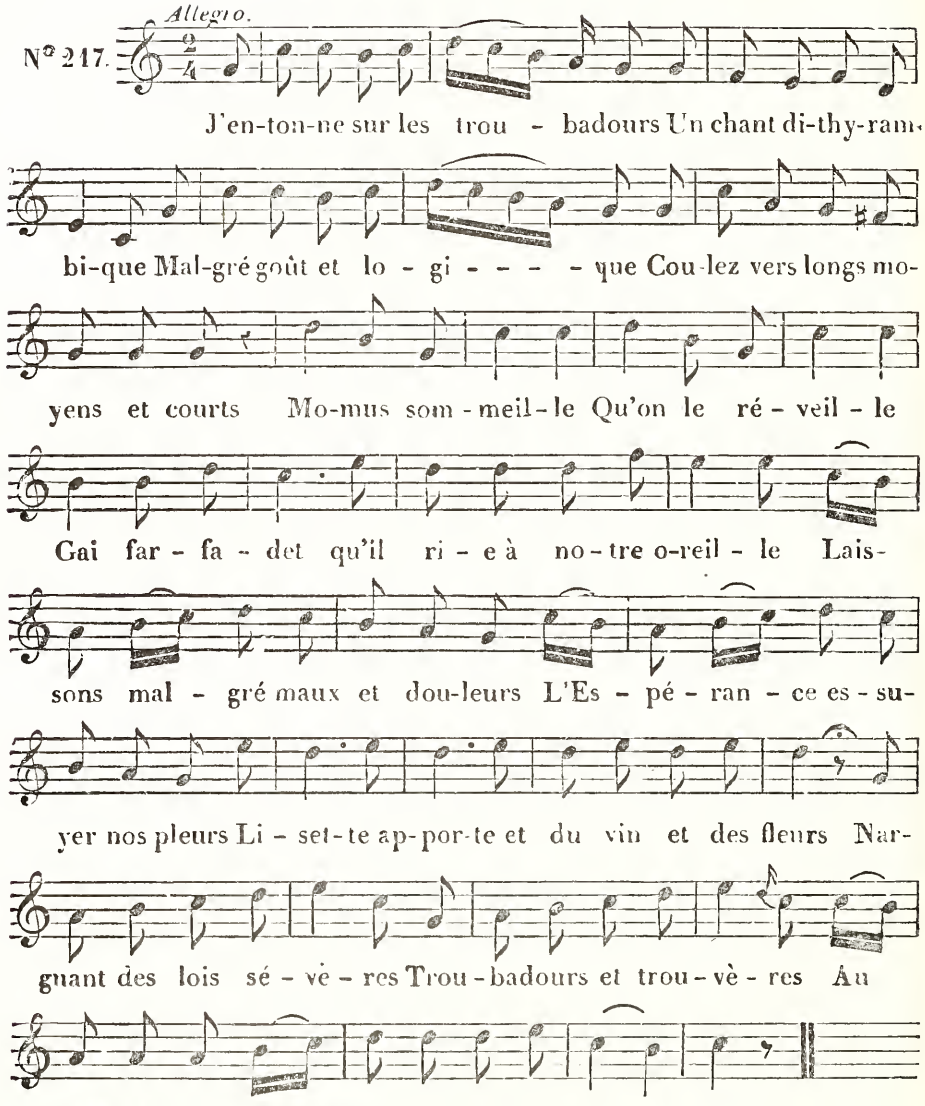
LES ESCLAVES GAULOIS.

Air : *Un soldat par un coup funeste.*

N° 218.

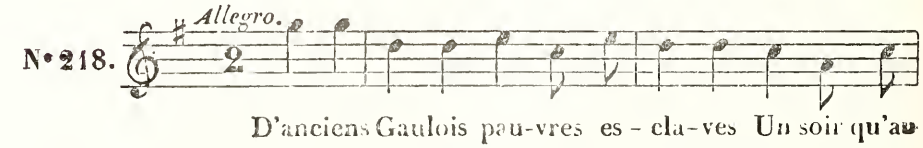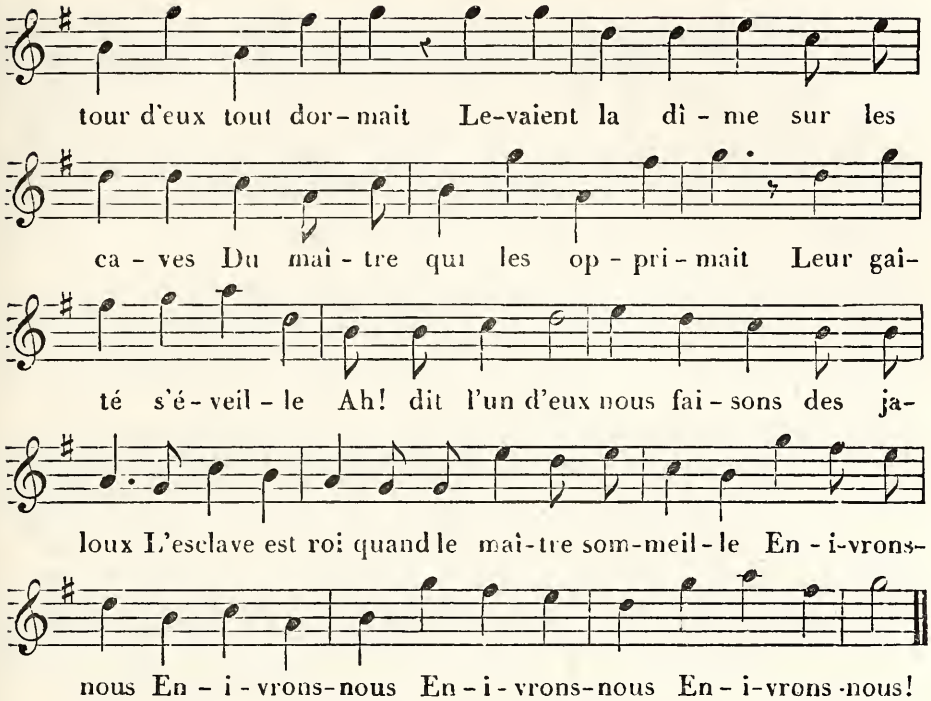

TREIZE A TABLE.

Air du vaudeville de Préville et Taconnet.
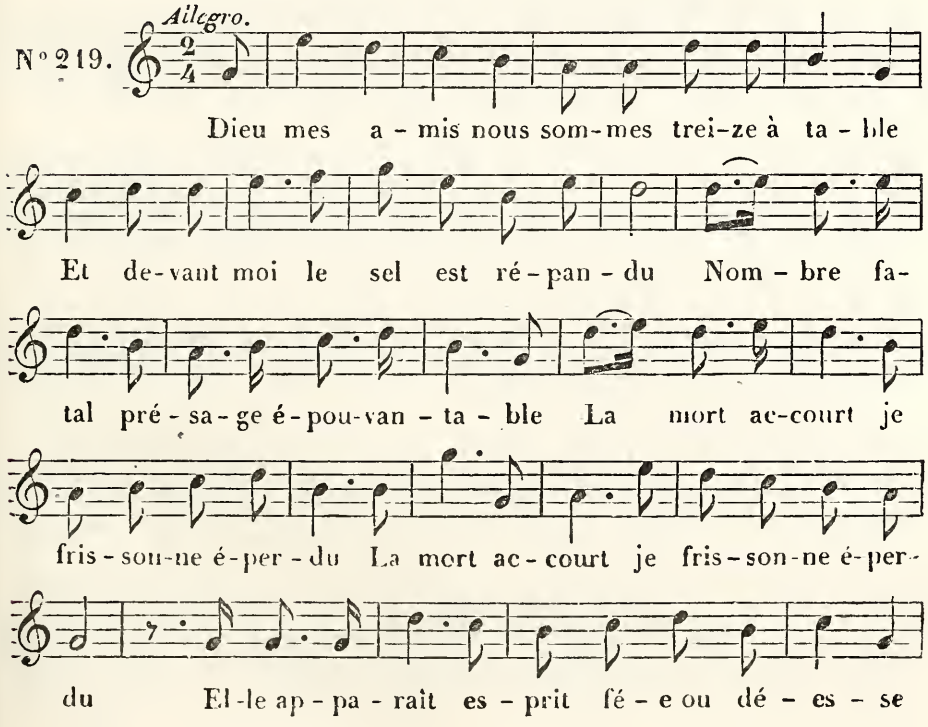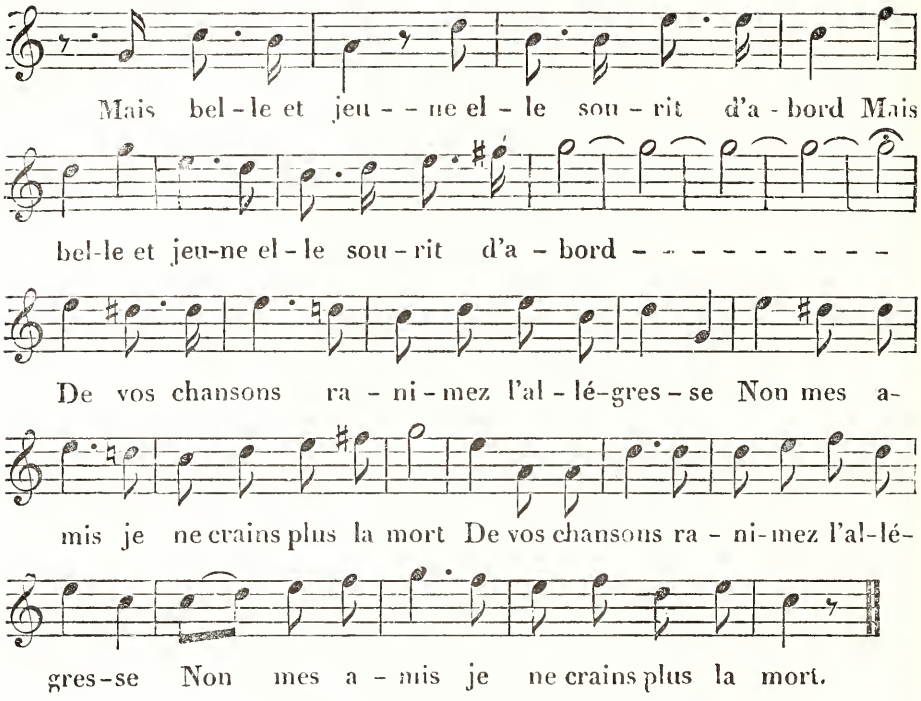
LAFAYETTE EN AMERIQUE.

Air : *A soixante ans.*

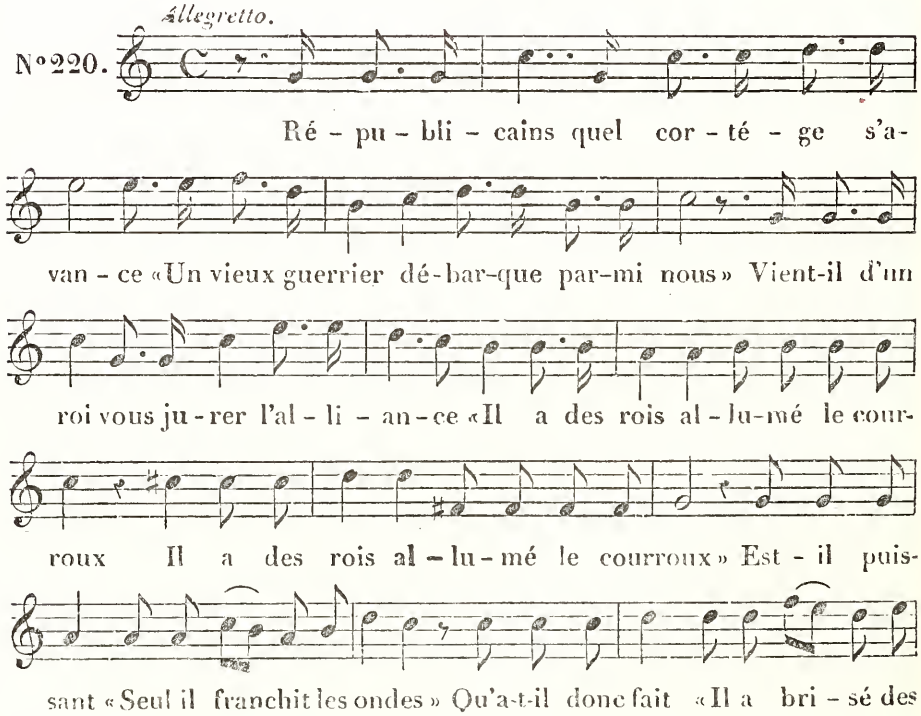

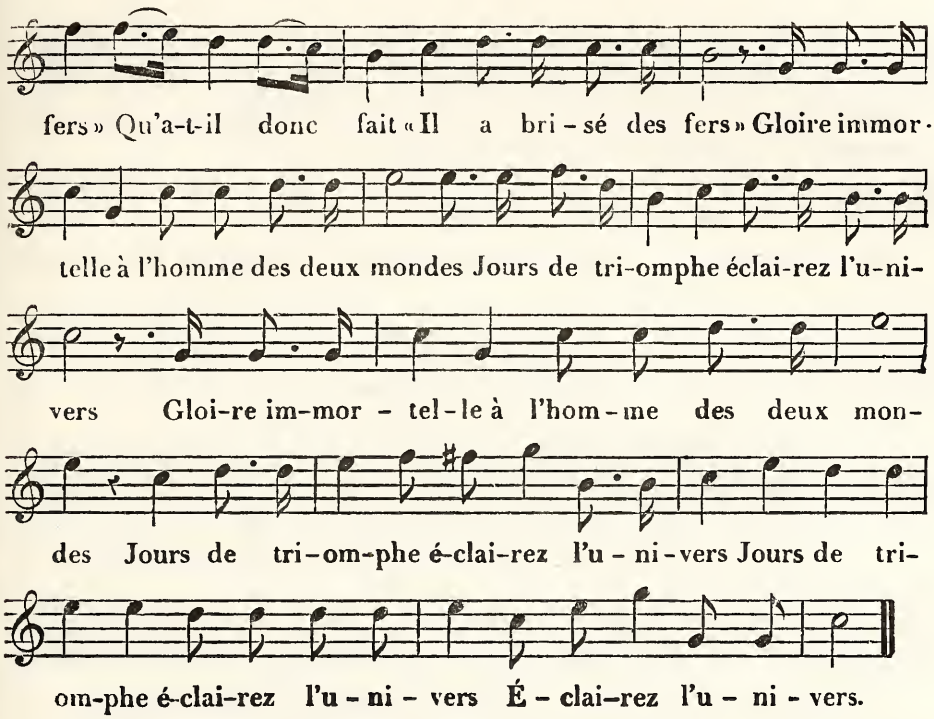

MAUDIT PRINTEMPS.

Air: *C'est à mon maître en l'art de plaire.*
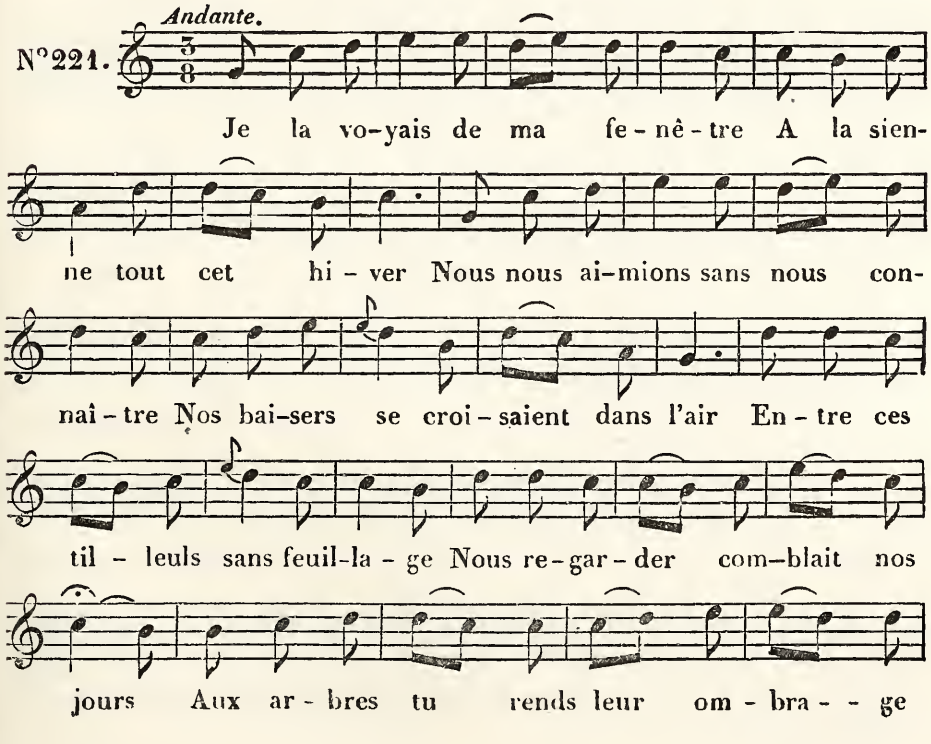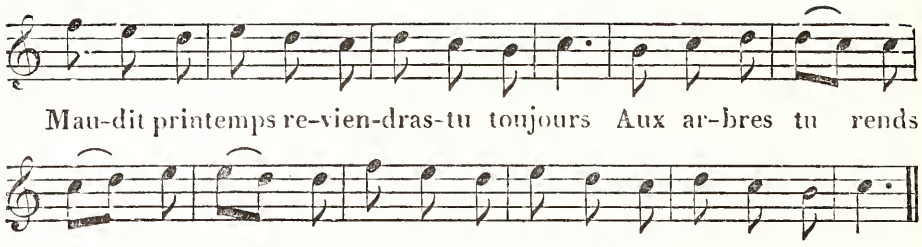
MÊME CHANSON,

Musique de Darondeau.
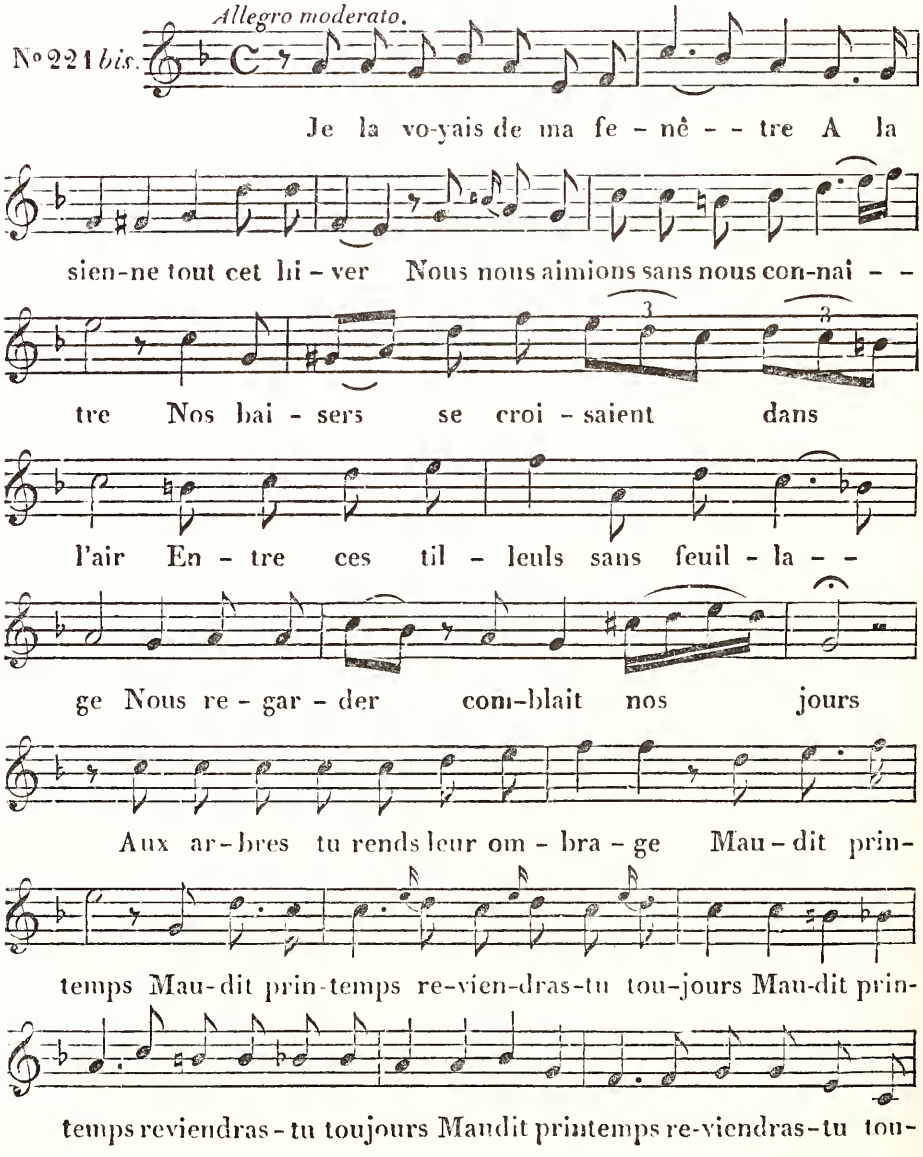
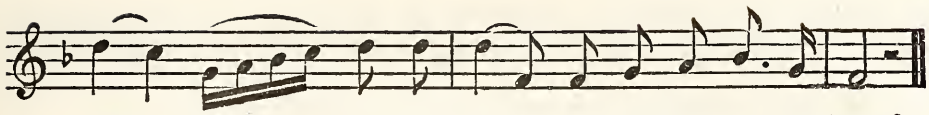

jours Mau - - dit prin-temps re-viendras-tu tou-jours?

PSARA.

Air : *A soixante ans il ne faut pas remettre.*

N°222. *Allegretto.*

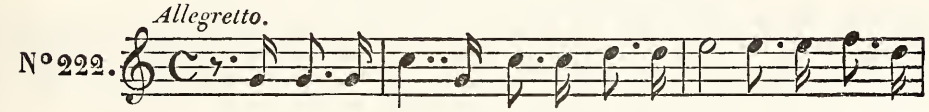

Nous tri-omphons Allah gloire au prophè-te Sur ce ro-

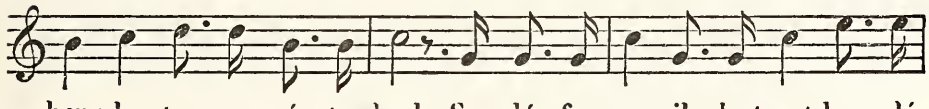

cher plan-tons nos é - tendards Ses dé - fenseurs il - lustrant leur dé-

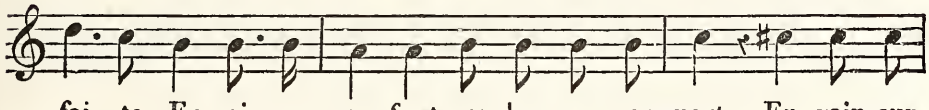

fai - te En vain sur eux font crouler ses rem-parts En vain sur

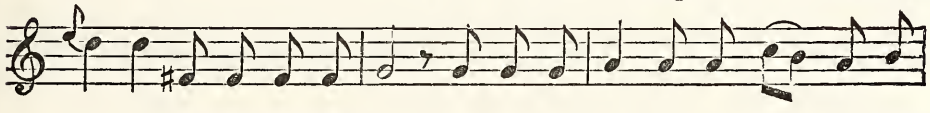

eux font crouler ses remparts Nous tri-omphons et le sa - bre ter-
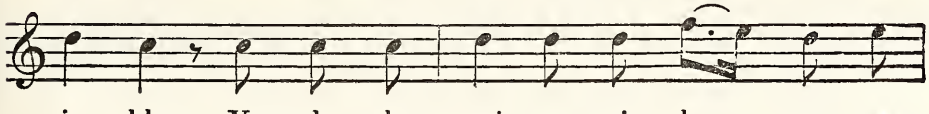
ri - - ble Va de la croix pu - nir les at - ten-

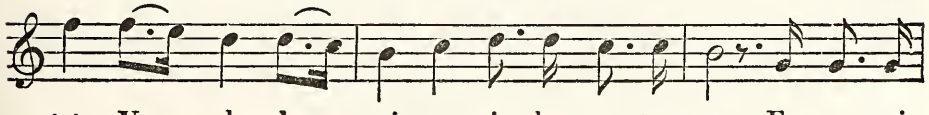

tats Va de la croix pu-nir les at-ten-tats Ex-ter-mi-

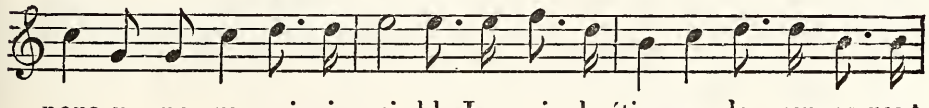

nons u - ne ra-ce invin - ci - ble Les rois chrétiens ne la ven-ge-ront

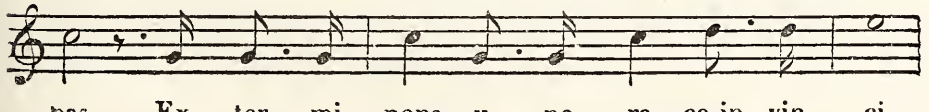

pas Ex - ter - mi - nons u - ne ra - ce in - vin - ci-

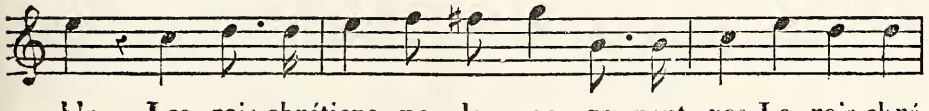

ble Les rois chrétiens ne la ven - ge - ront pas Les rois chré-
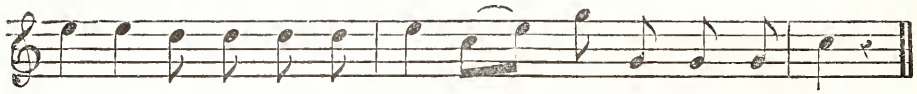
tiens ne la ven-ge-ront pas Ne la ven-ge-ront pas.

LE VOYAGE IMAGINAIRE.

Air : *Muse des bois et des accords champêtres.*

N° 223. *Andante legato.*

L'automne ac-court et sur son ai-le hu-mi-de

M'appor-te en-cor de nou-vel-les dou-leurs Toujours souf-
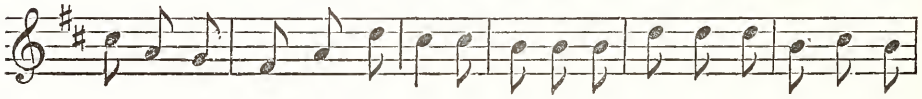
frant toujours pauvre et ti-mi-de De ma gaî-té je vois pâ-lir les

fleurs Ar-rachez-moi des fan-ges de Lu-tè-ce Sous un beau

ciel mes yeux devaient s'ouvrir Tout jeune aussi je rê-vais à la
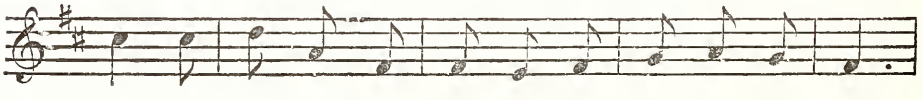
Grè-ce C'est là c'est là que je voudrais mou-rir

C'est là c'est là que je vou-drais mou-rir.

L'IN-OCTAVO ET L'IN-TRENTE-DEUX.

Air du Carnaval.

N° 224. *Allegretto.*
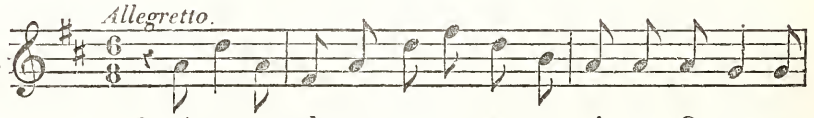
Quoi mes couplets en-cor u-ne sot-ti-se O-sez-vous
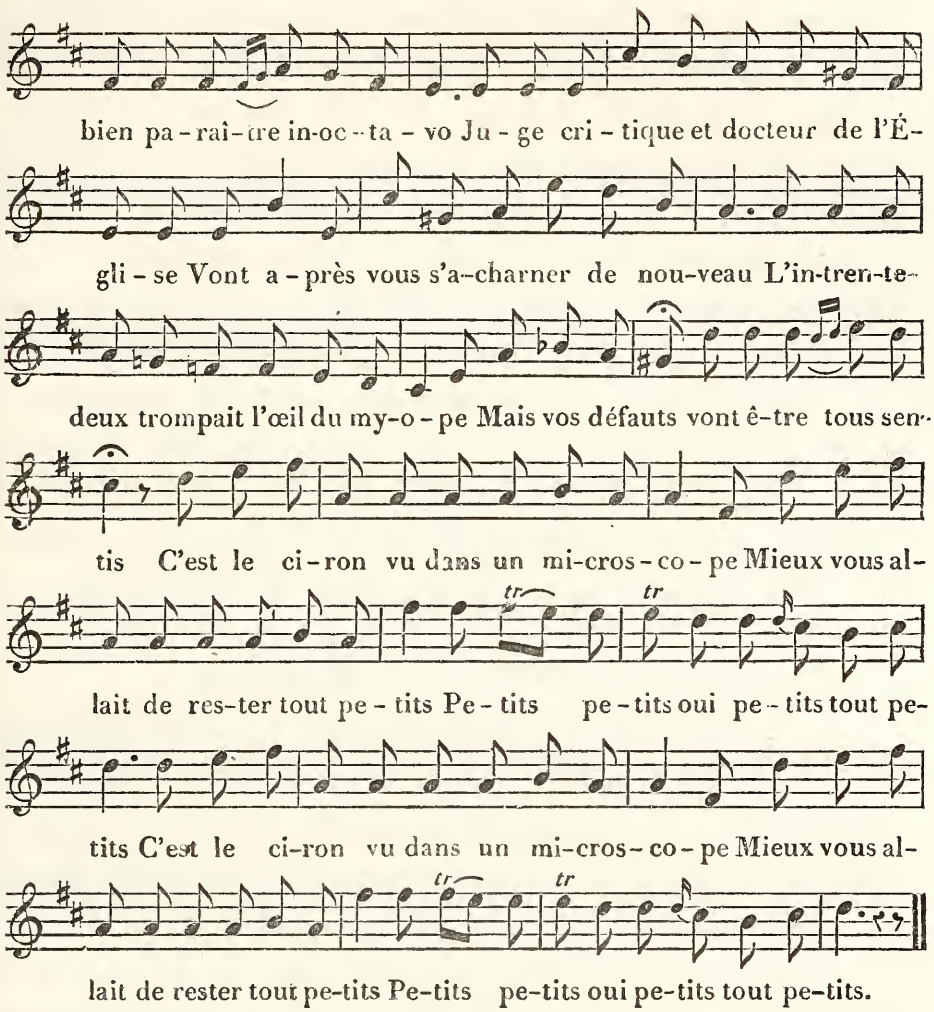
COUPLETS

SUR UN PRÉTENDU PORTRAIT DE MOI.

Air : *Je loge au quatrième étage.*

N°225.
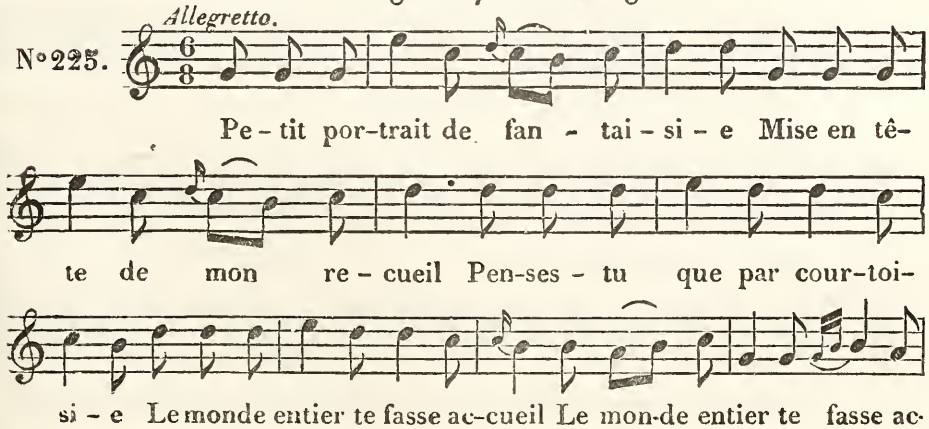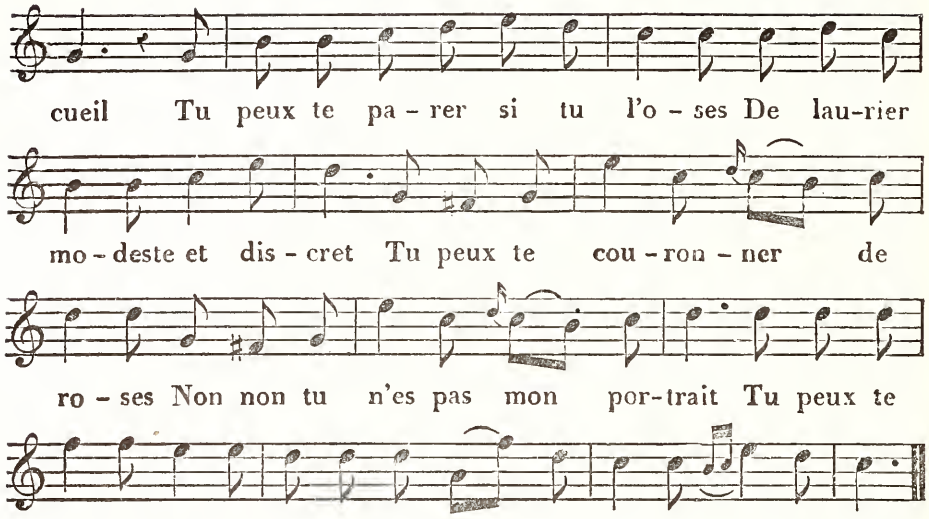
LE GRENIER.

Air du Carnaval (de Meissonnier).
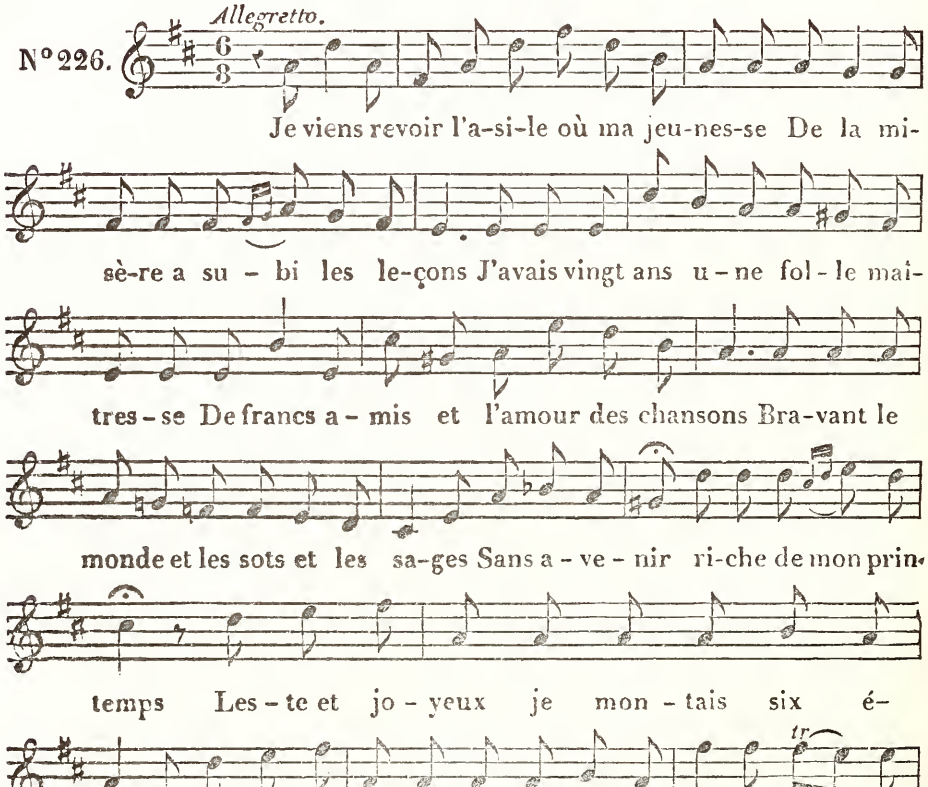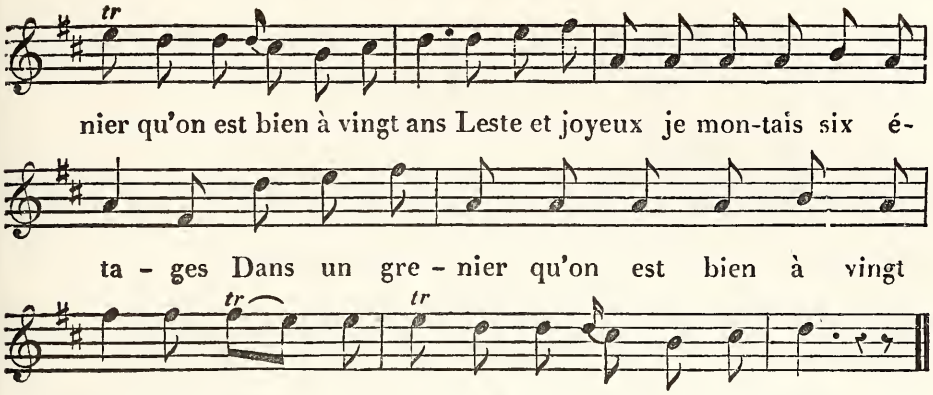
L'ÉCHELLE DE JACOB.

Air : *Ah! si madame me voyait.*

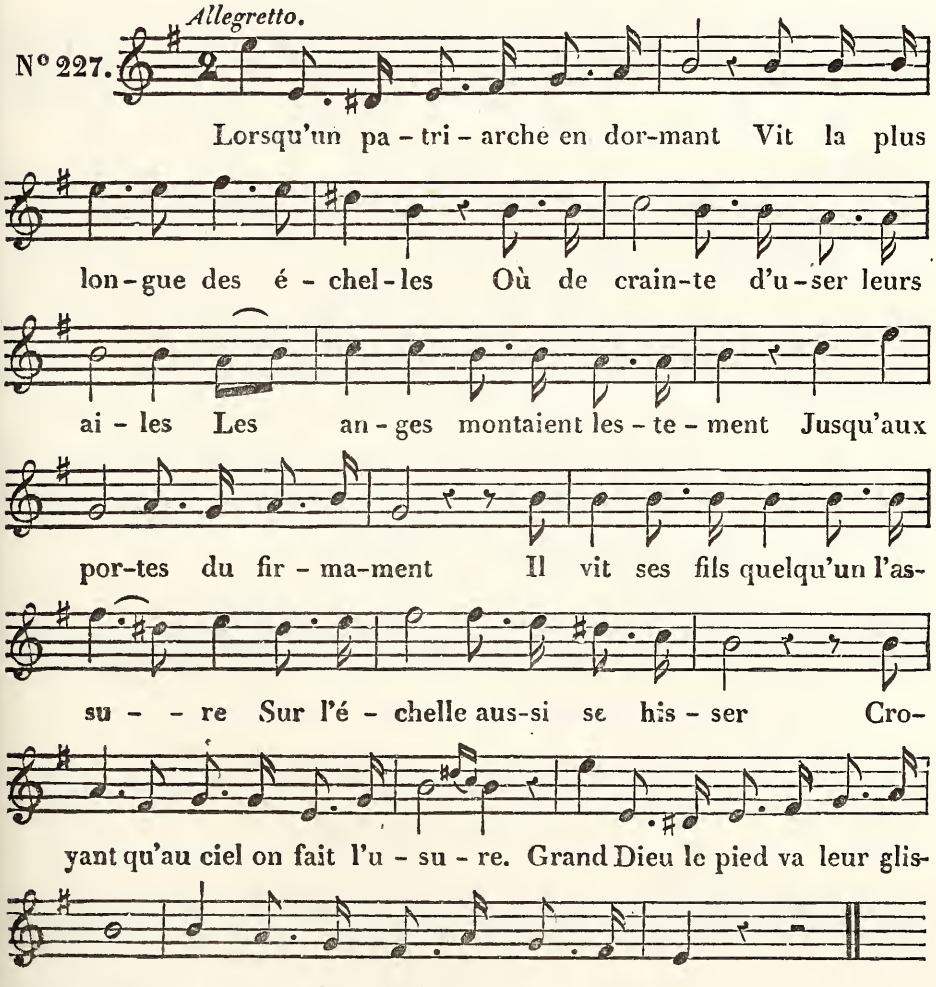

LE CHAPEAU DE LA MARIÉE.

Air du Pécheur.

N° 228.
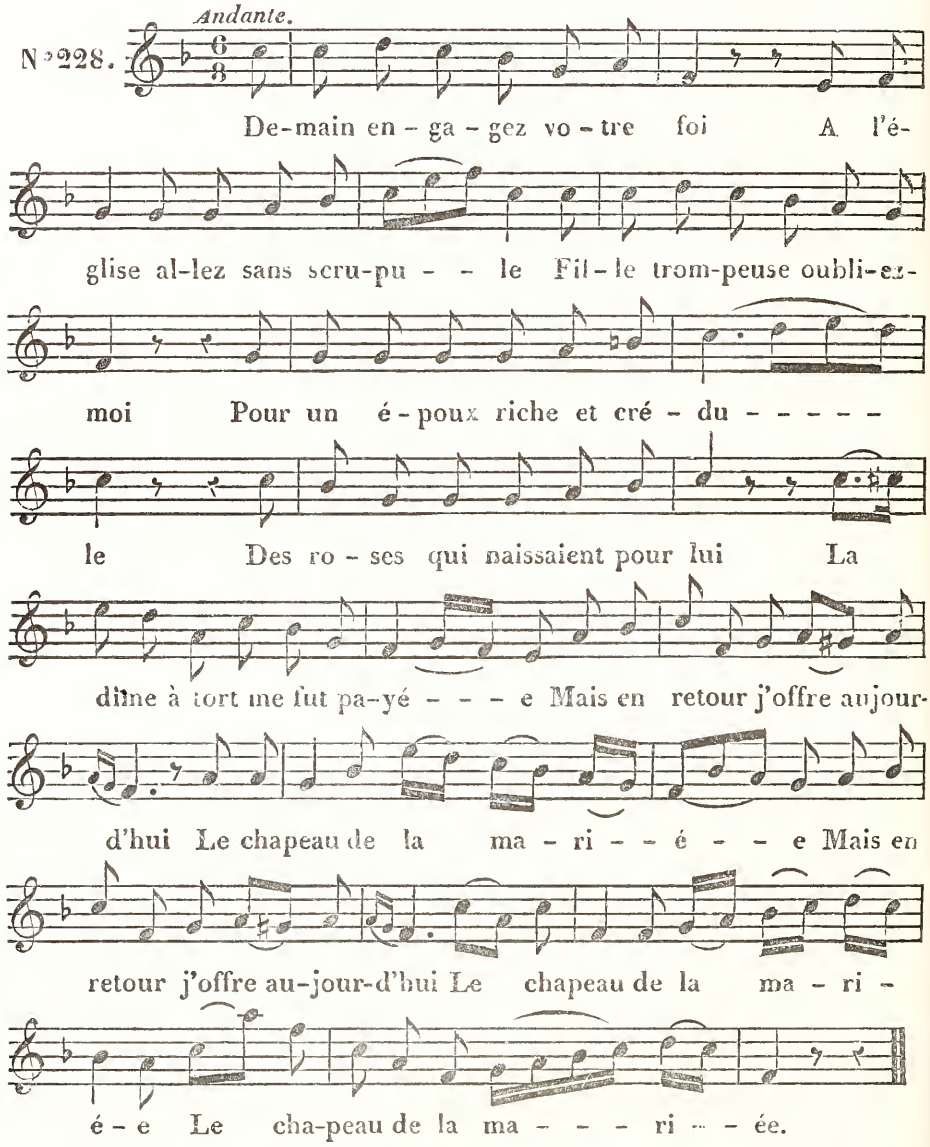
LA MÉTEMPSYCOSE.

Air de la Robe et des Bottes.

N° 229.
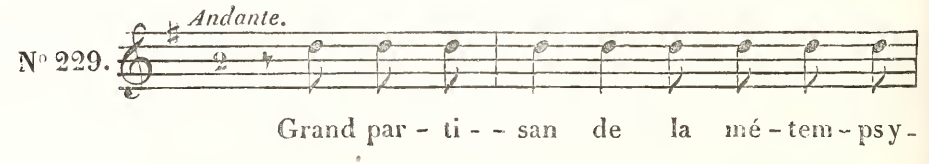
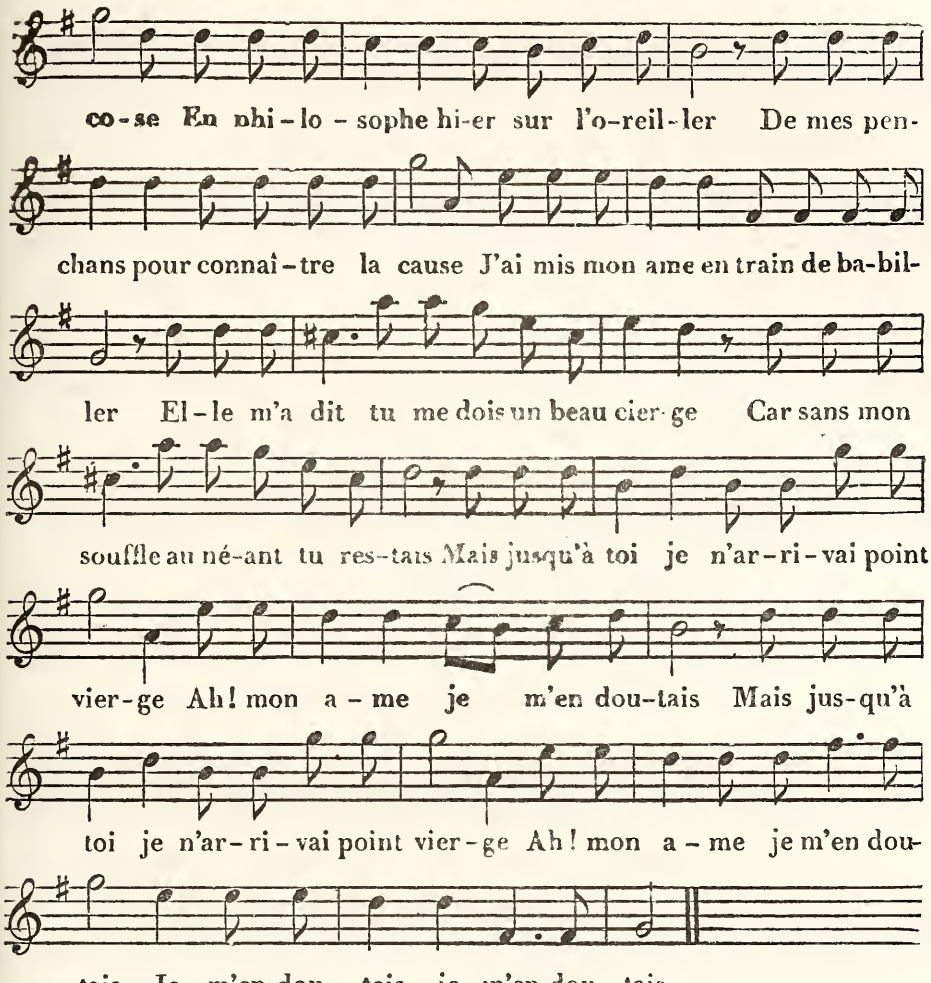

LES PAUVRES AMOURS.

Air : *Jupiter un jour en fureur.*
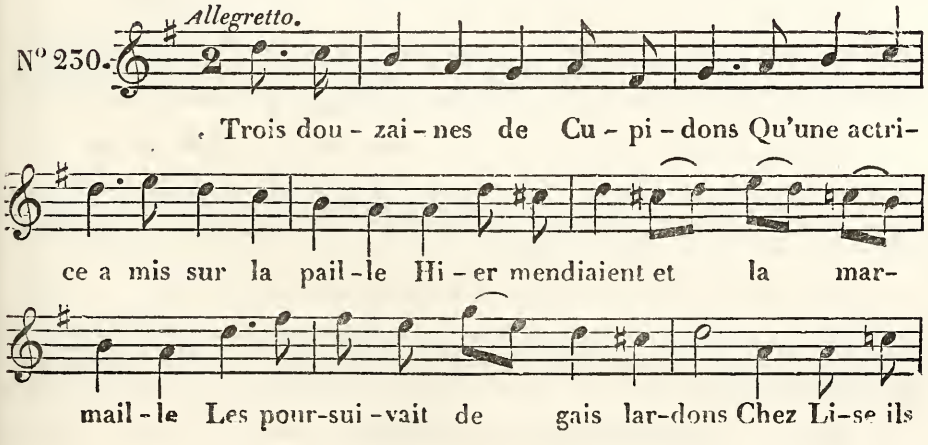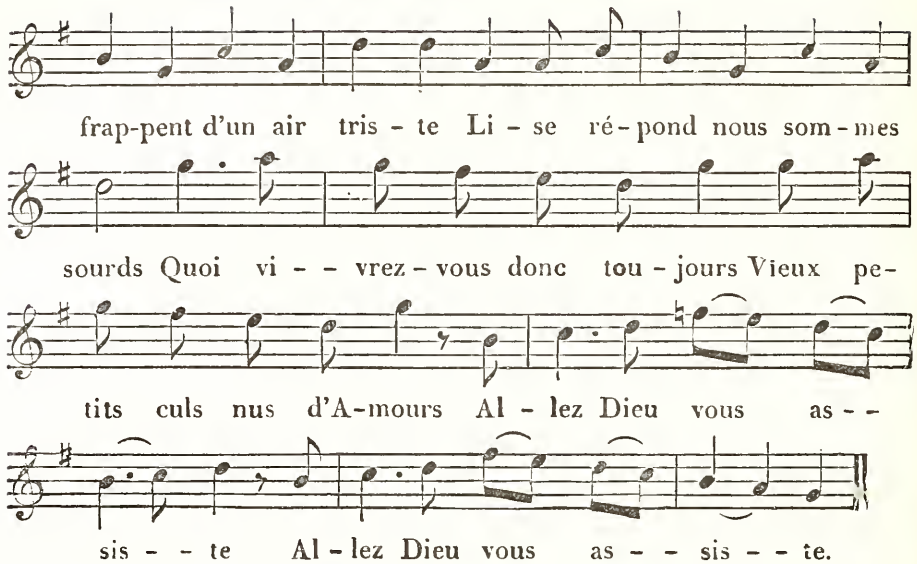
A M. GOHIER.

Air des Chevilles de Maître Adam.
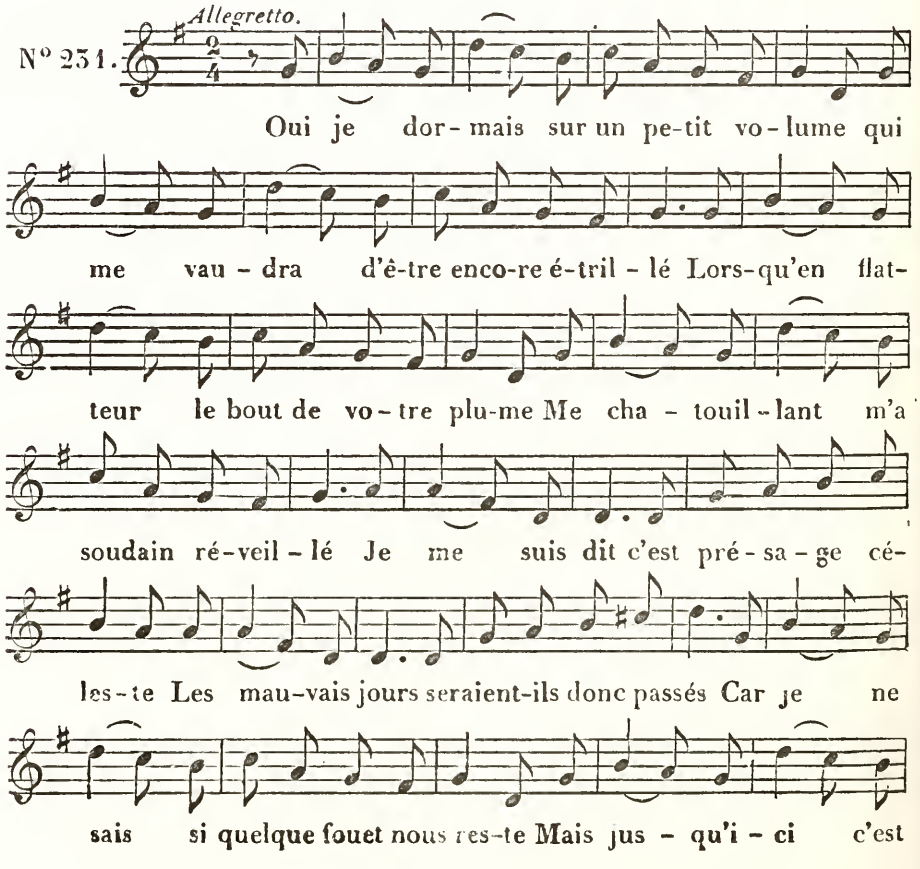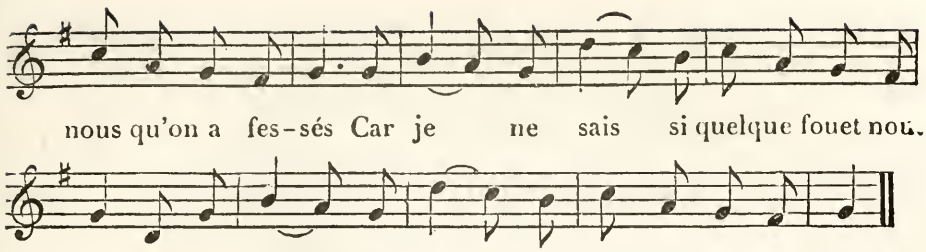
LE SACRE DE CHARLES-LE-SIMPLE.

Air du beau Tristan (de M. Amédée de Beauplan).
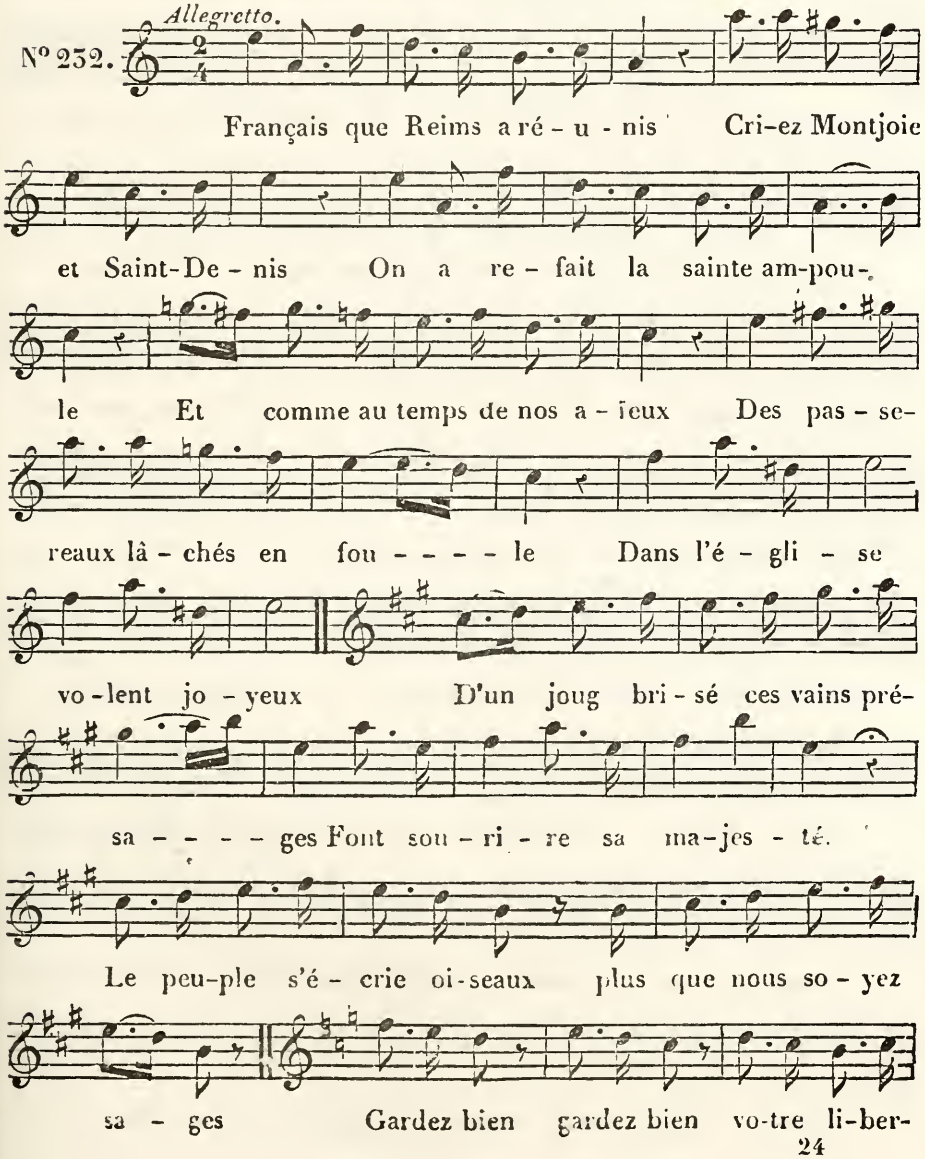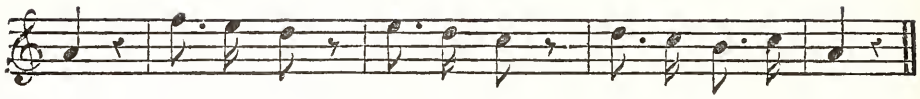
LE CONVOI DE DAVID.

Air de Roland (Musique de Méhul).
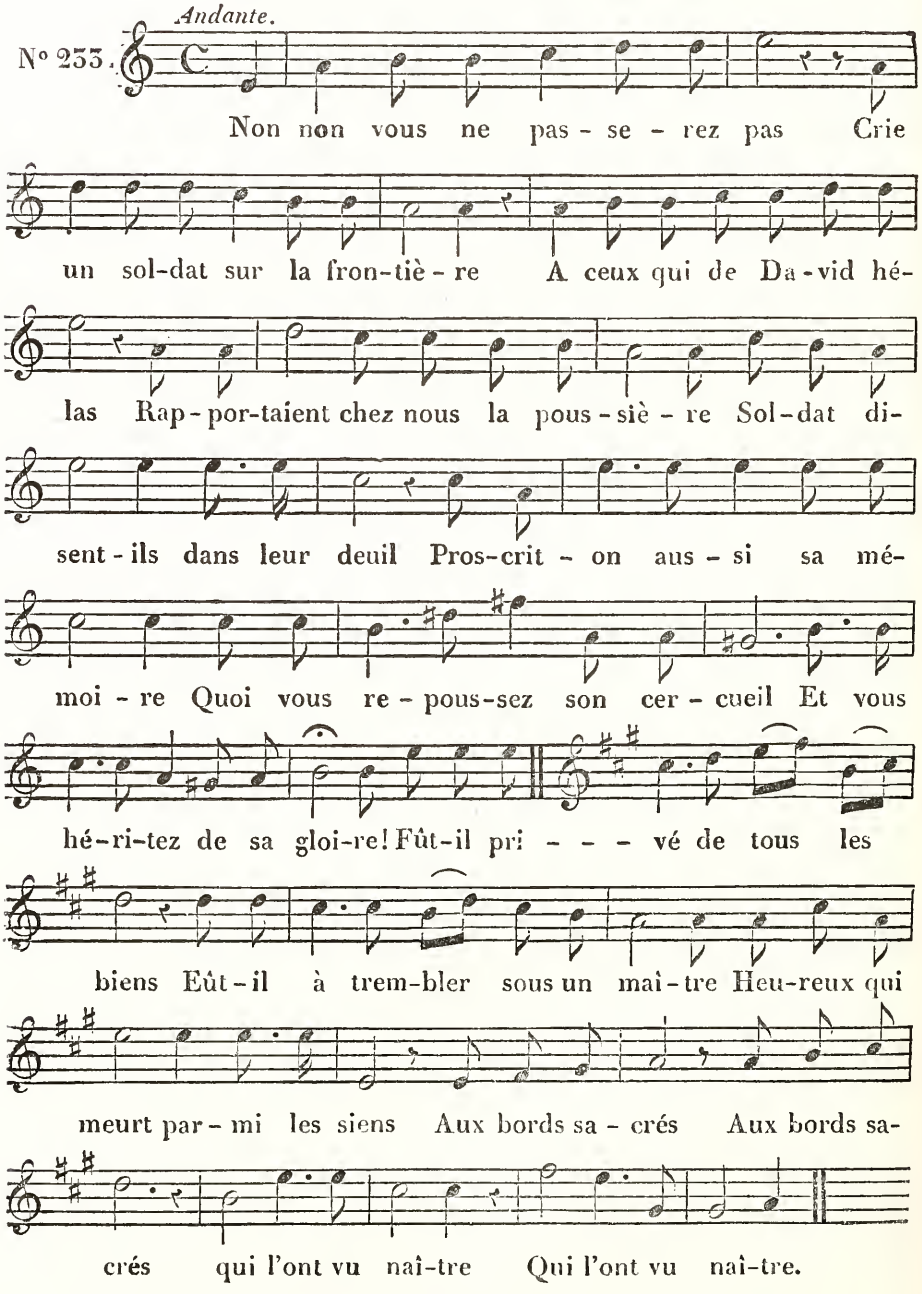
MÊME CHANSON

Musique de Choron sur le même timbre

N° 233 *bis.*
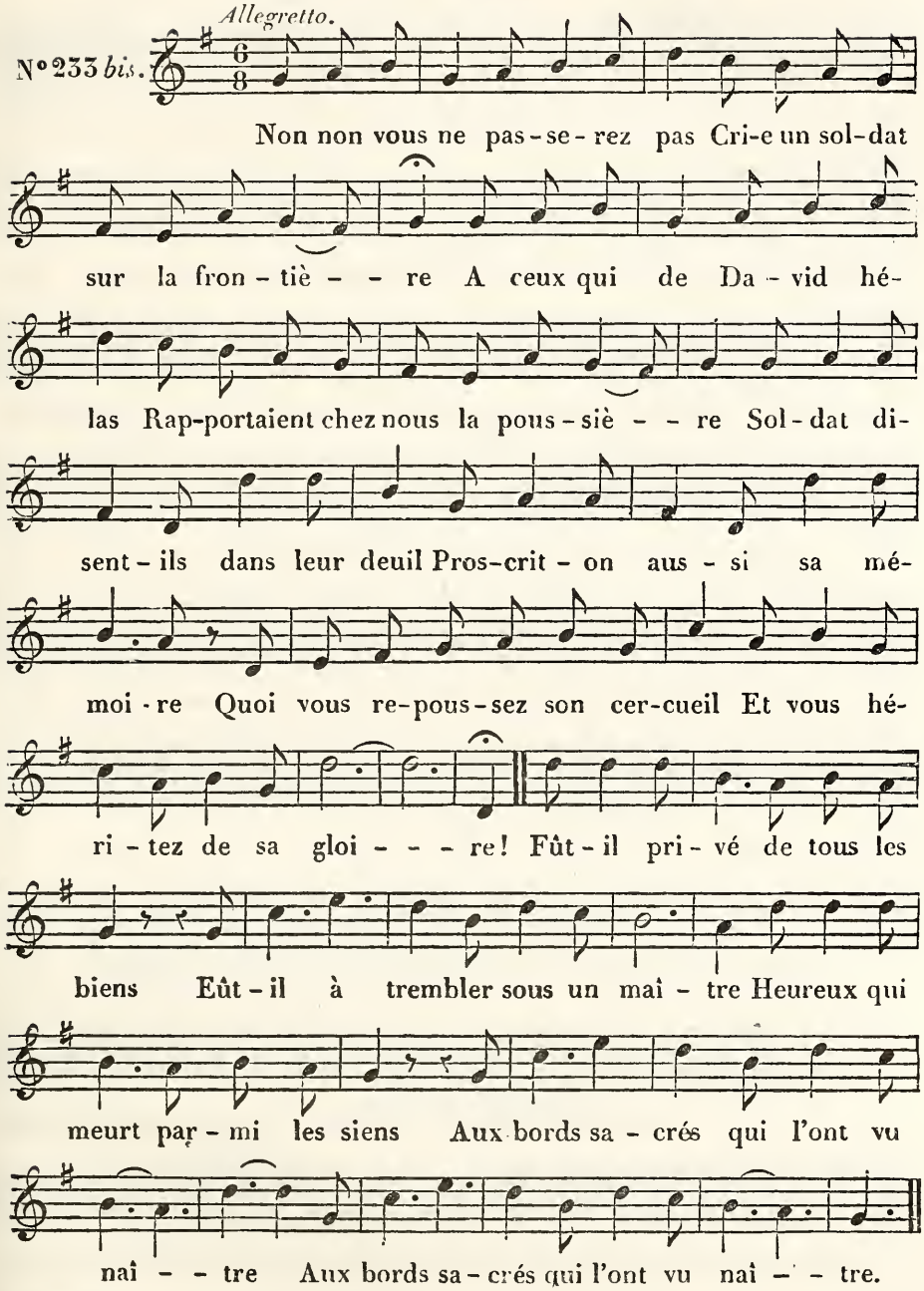
LES INFINIMENT PETITS.

Air : *Ainsi jadis un grand prophète.*

N° 234.

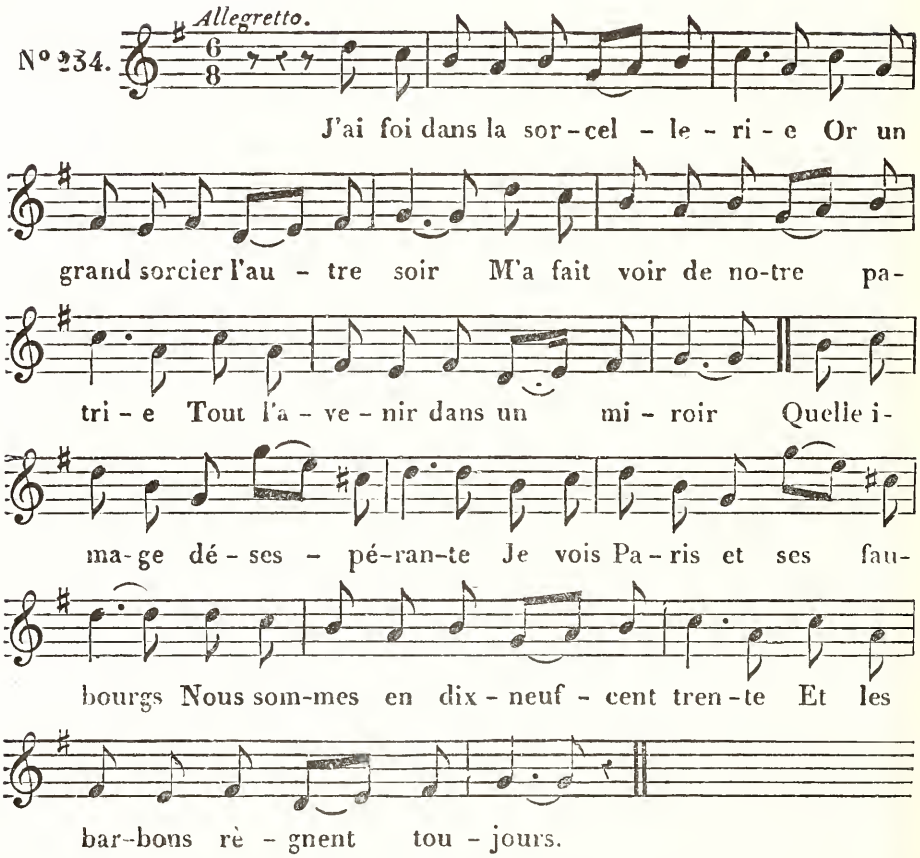

LE CHASSEUR ET LA LAITIÈRE.

Air : *Je ne vous vois jamais, réveuse* (de ma Tante Aurore).

N° 235.
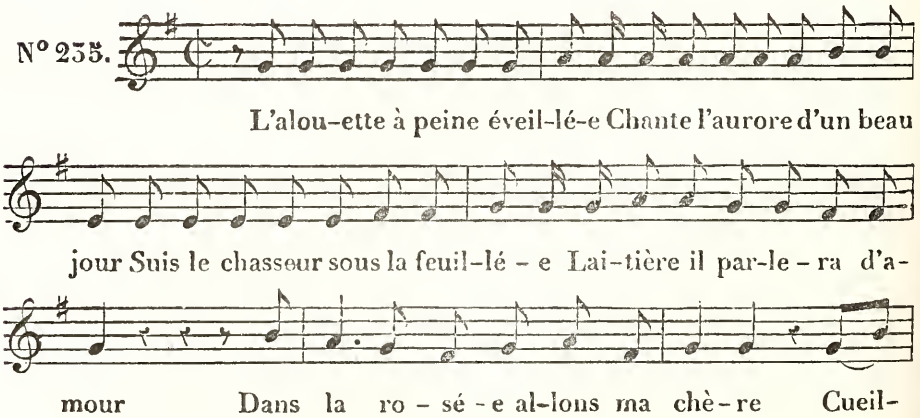
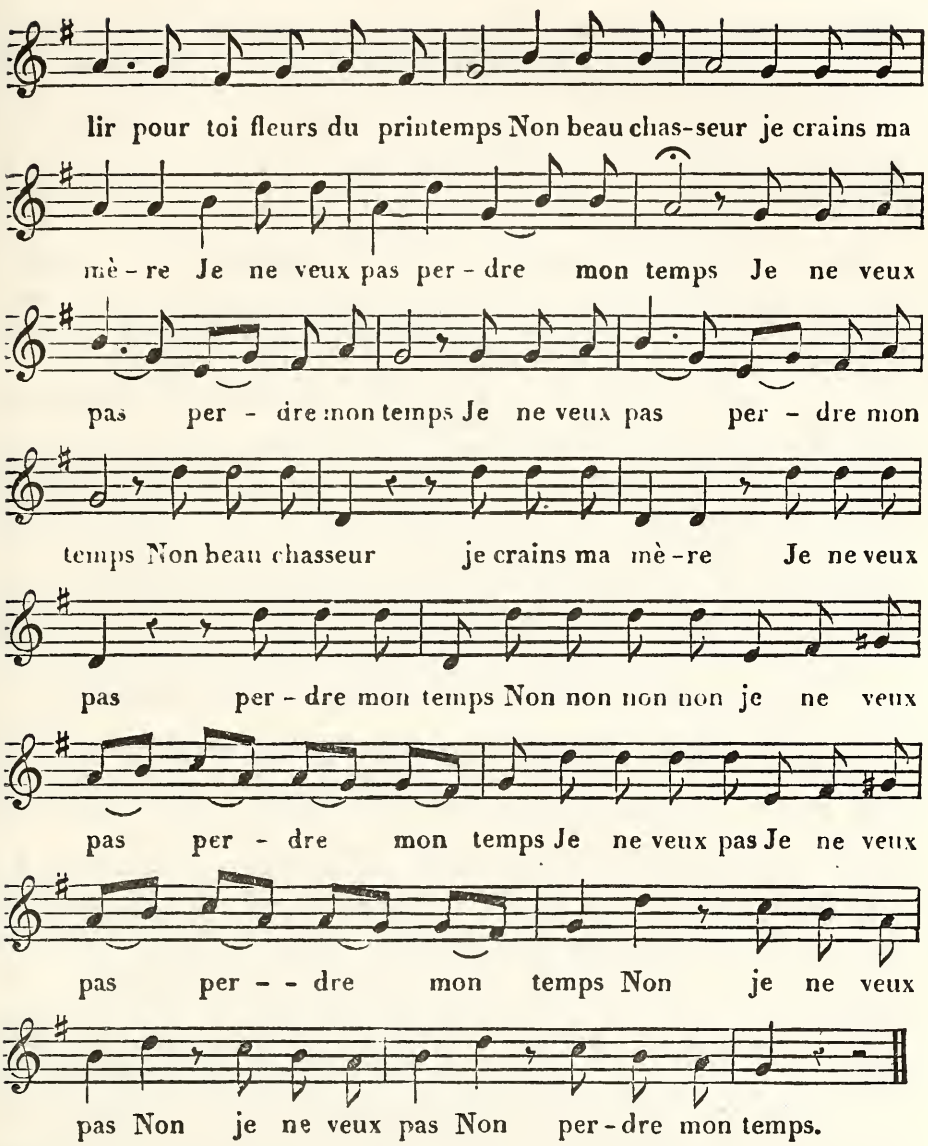

BONSOIR.

Air de la République
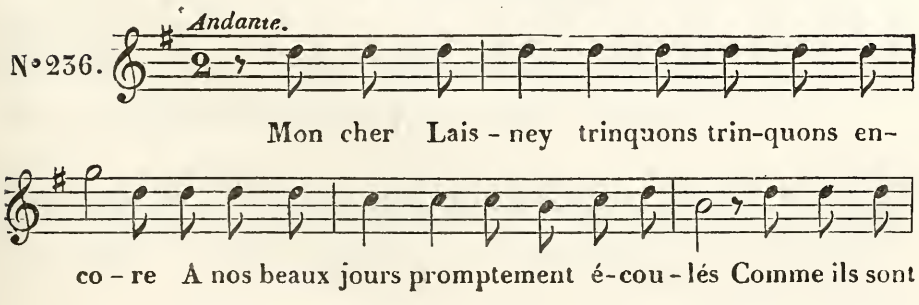
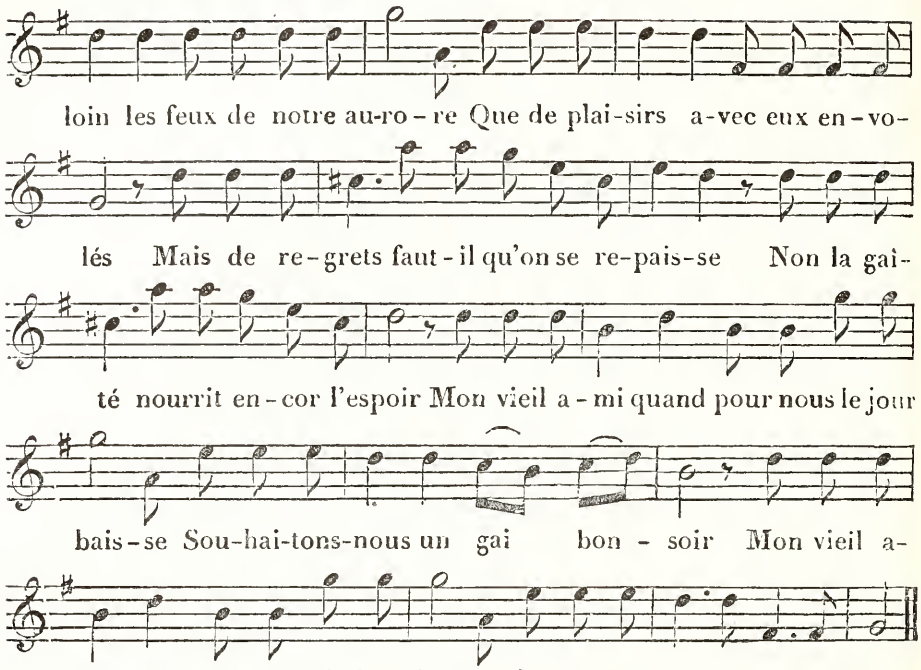

LES MISSIONNAIRES DE MONT-ROUGE.

Air : *Allez vous-en, gens de la noce.*

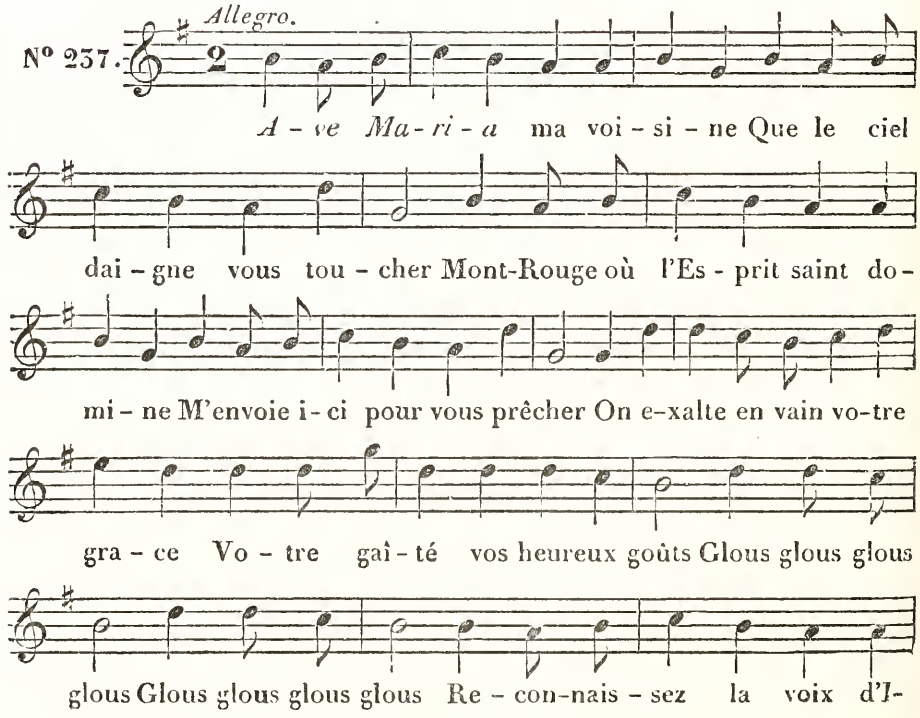

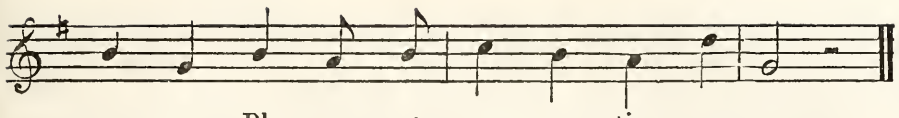

gna - ce Pleu - rez et con - ver - tis - sez-vous.

COUPLETS

SUR LA JOURNÉE DE WATERLOO.

Air : *Muse des bois et des accords champêtres.*

N° 238
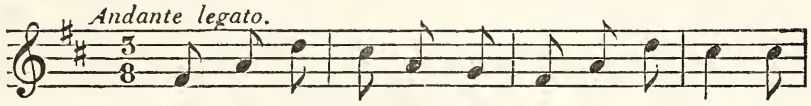
De vieux sol-dats m'ont dit Grace à ta mu - se

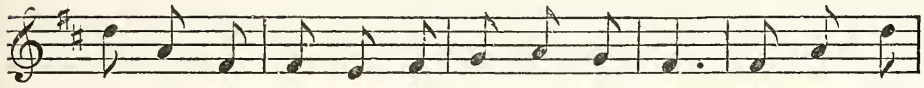

Le peuple en-fin a des chants pour sa voix Ris du lau-

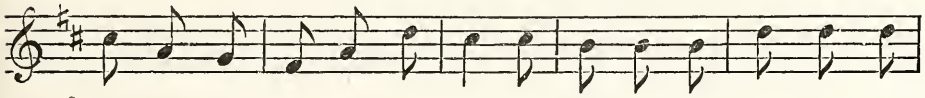

rier qu'un par - ti te re - fu - se Con-sacre en-cor des vers
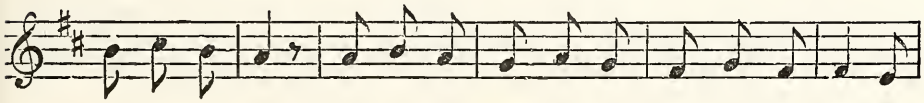
à nos ex-ploits Chante ce jour qu'invoquaient des per - fi-des
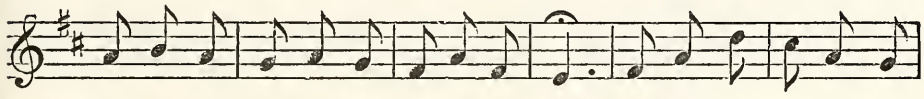
Ce dernier jour de gloire et de re - vers J'ai ré-pon-du baissant
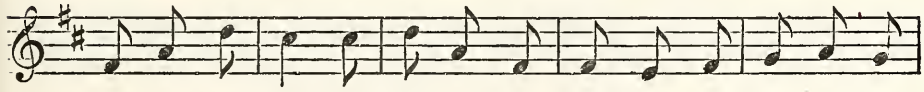
des yeux hu - mi - des Son nom ja - mais n'at-tris - te - ra mes
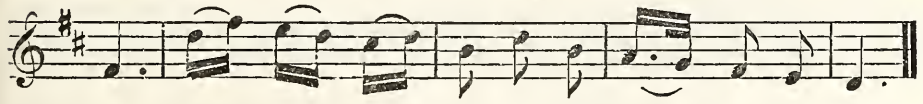
vers Son nom ja - mais n'at-tris - te - - ra mes vers.

COUPLET

ÉCRIT SUR L'ALBUM DE MADAME AMÉDÉE DE V...

Air du Carnaval.

N° 239.

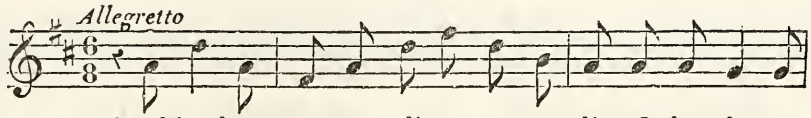

Que bien longtemps cet album vous re-di-seQu'un chanson
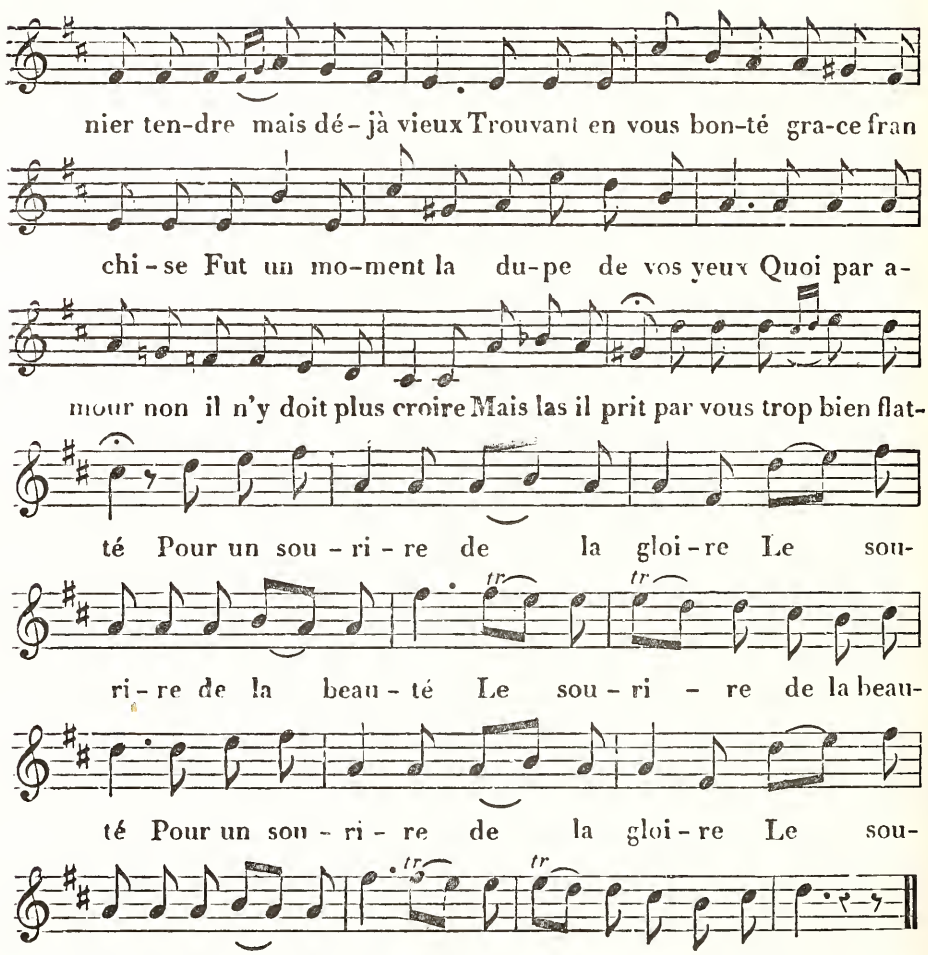
ORAISON FUNÈBRE DE TURLUPIN.

Air : *C'est à boire, à boire, à boire.*
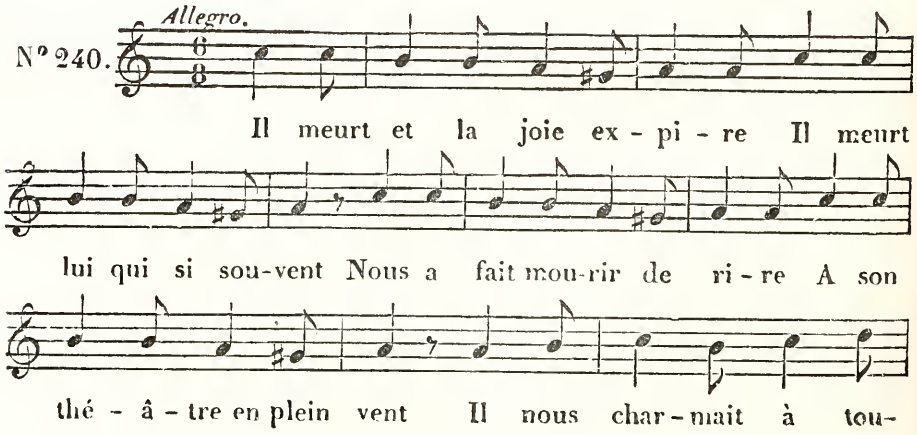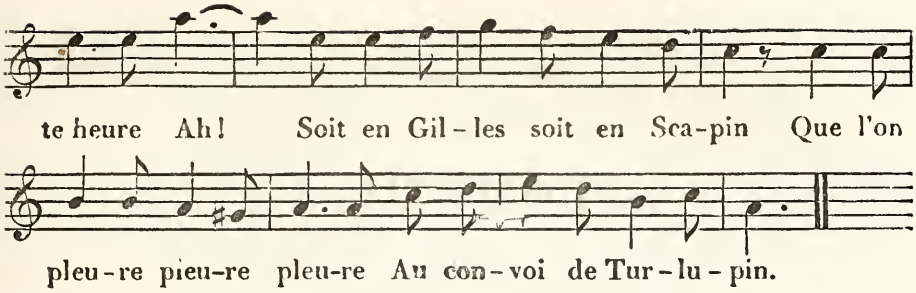
MÊME CHANSON,

Air du Comte Ory (de Doche.)
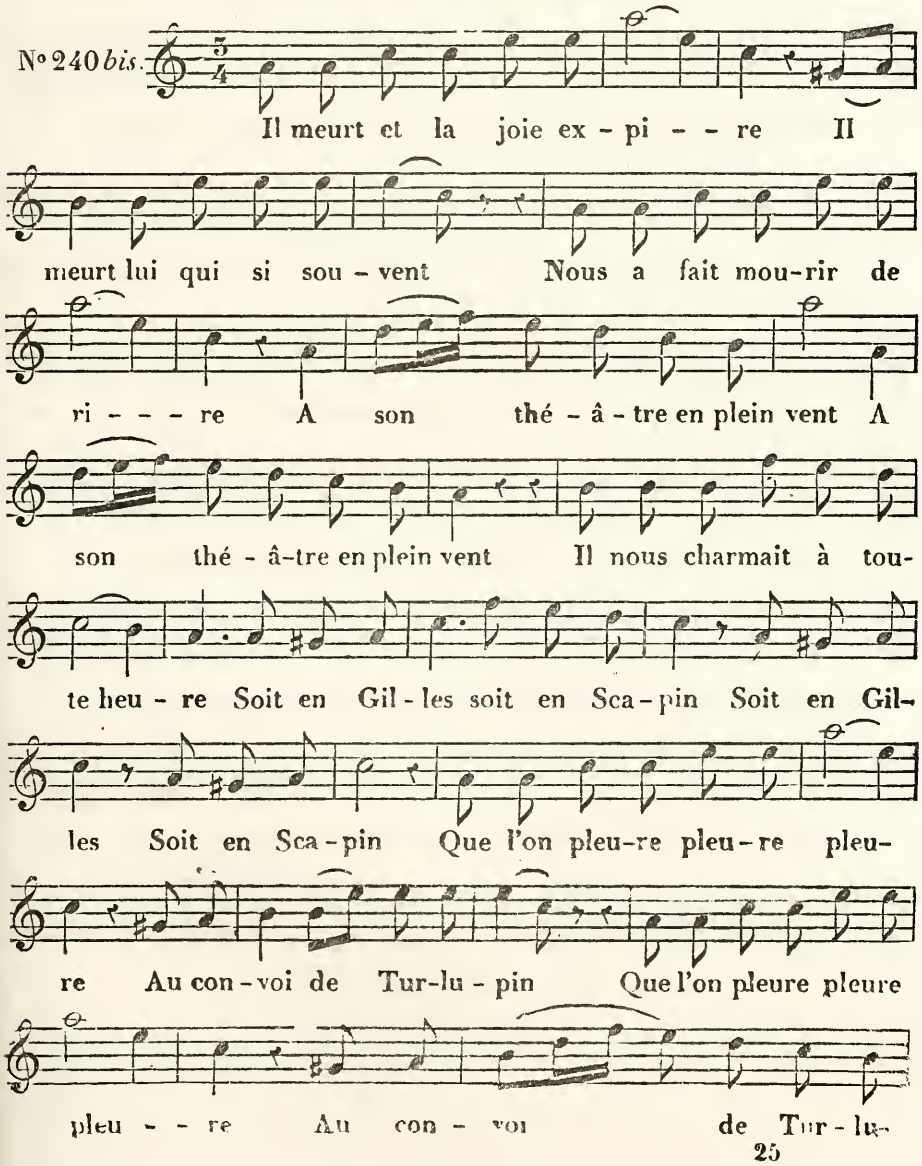
A MADEMOISELLE ****.

Air : *Muse des bois et des accords champêtres.*

N° 241.
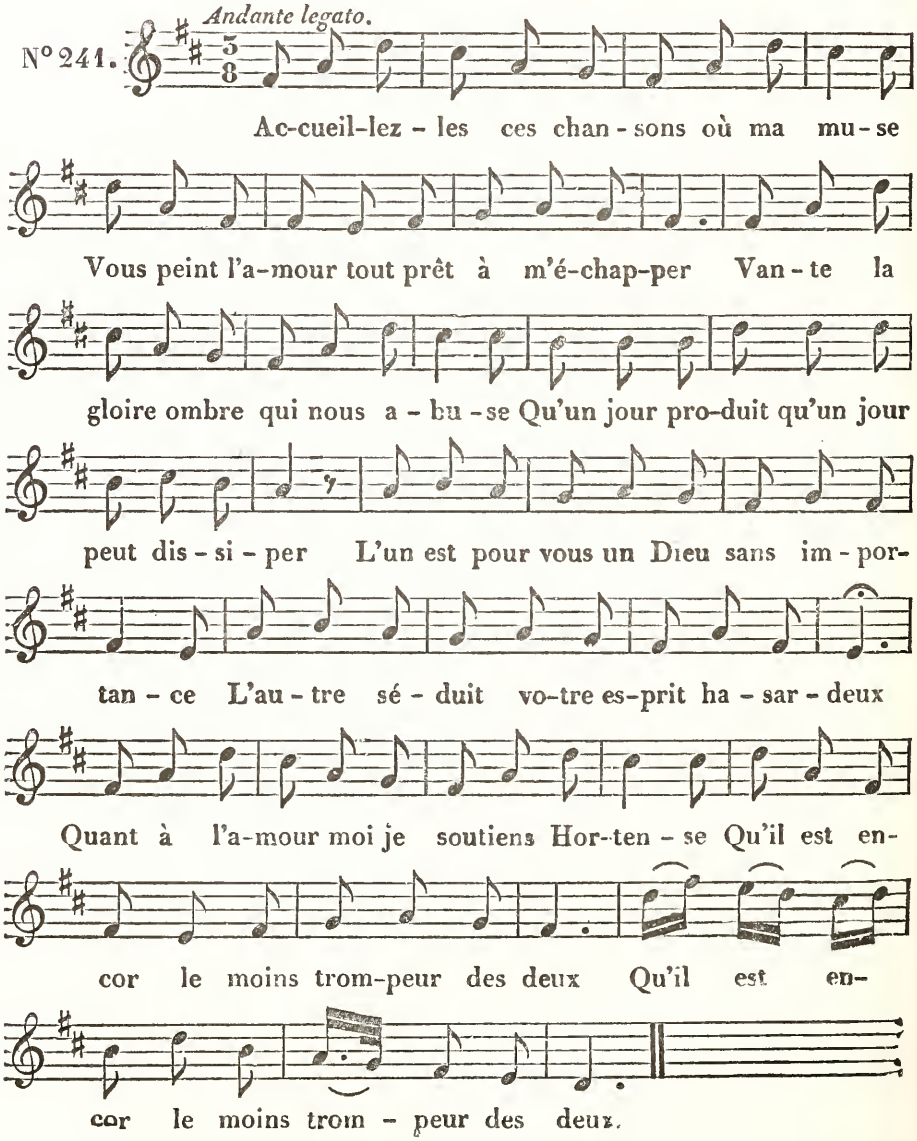
LES DEUX GRENADIERS.

Air: *Guide mes pas, ô Providence* (des Deux Journées).

N° 242.
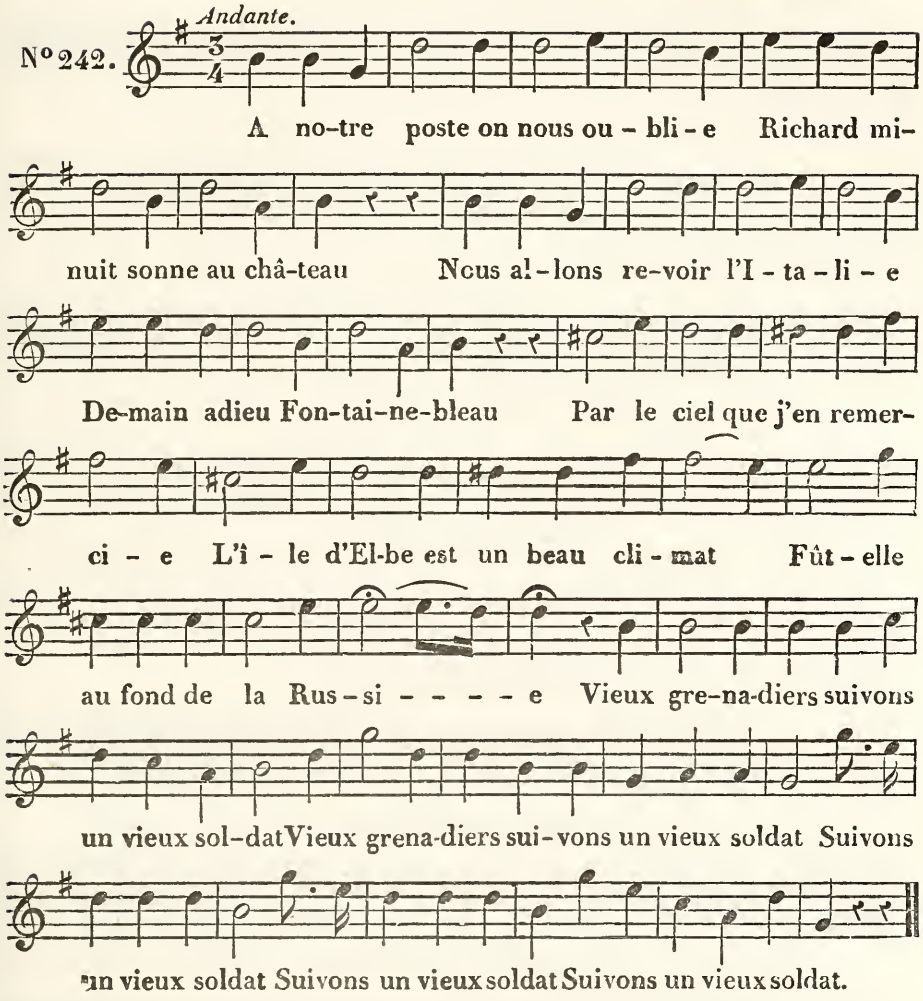
LE PÉLERINAGE DE LISETTE.

Air: *Babababalancez-vous donc.*

N° 243.

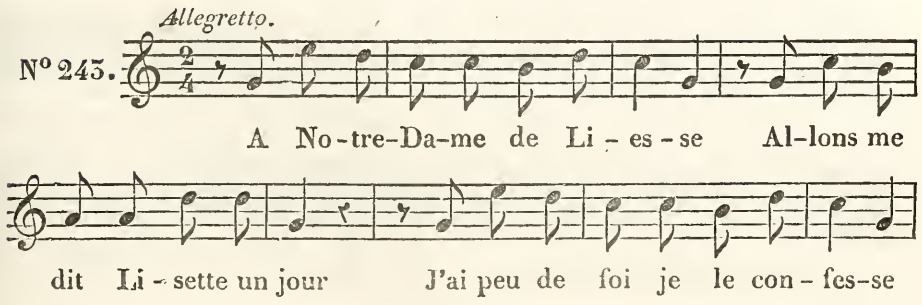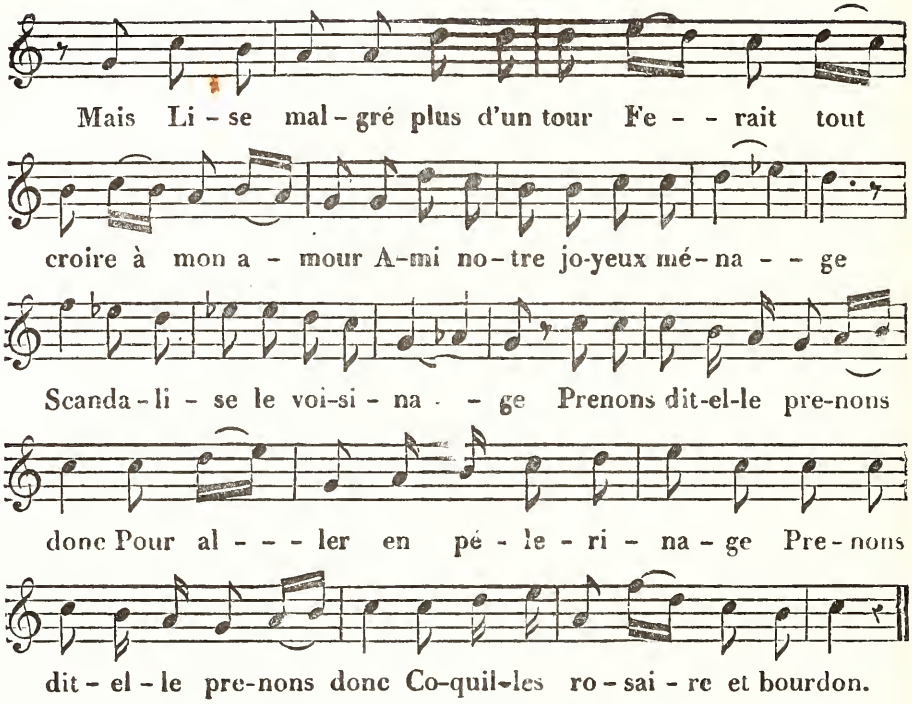

MÊME CHANSON,

Musique de Doche.
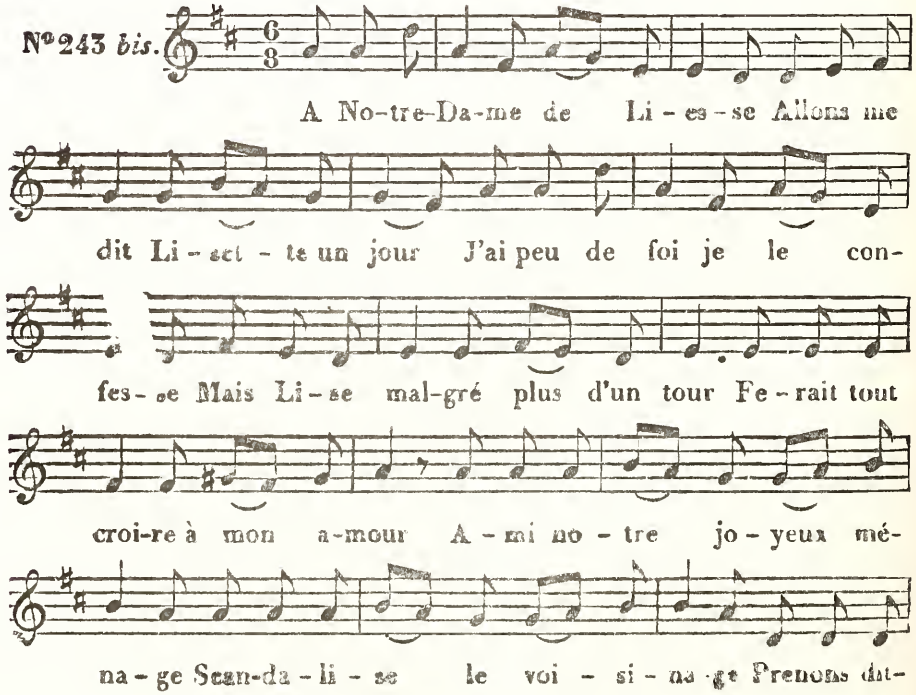
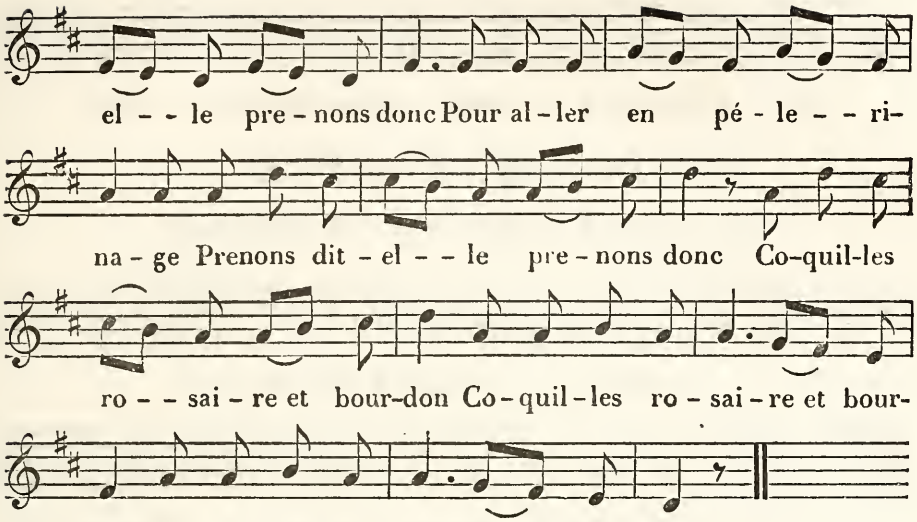

ENCORE DES AMOURS.

Air de Léonide.

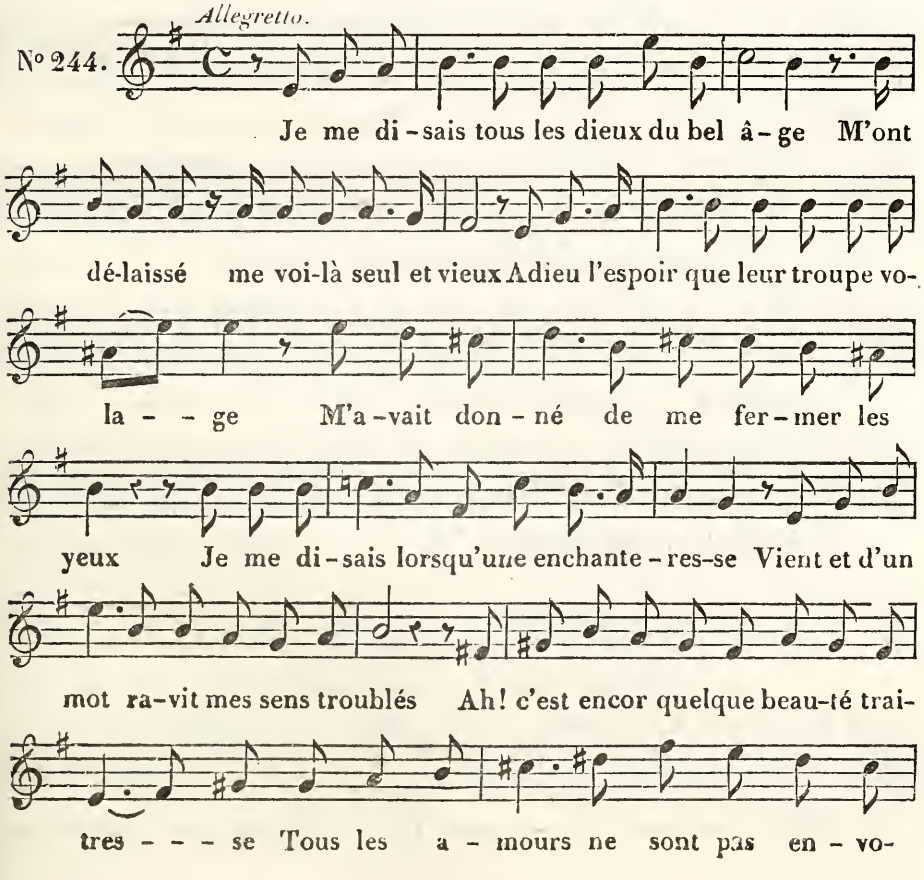

LA MORT DU DIABLE.

Air de Ninon chez madame de Sévigné.
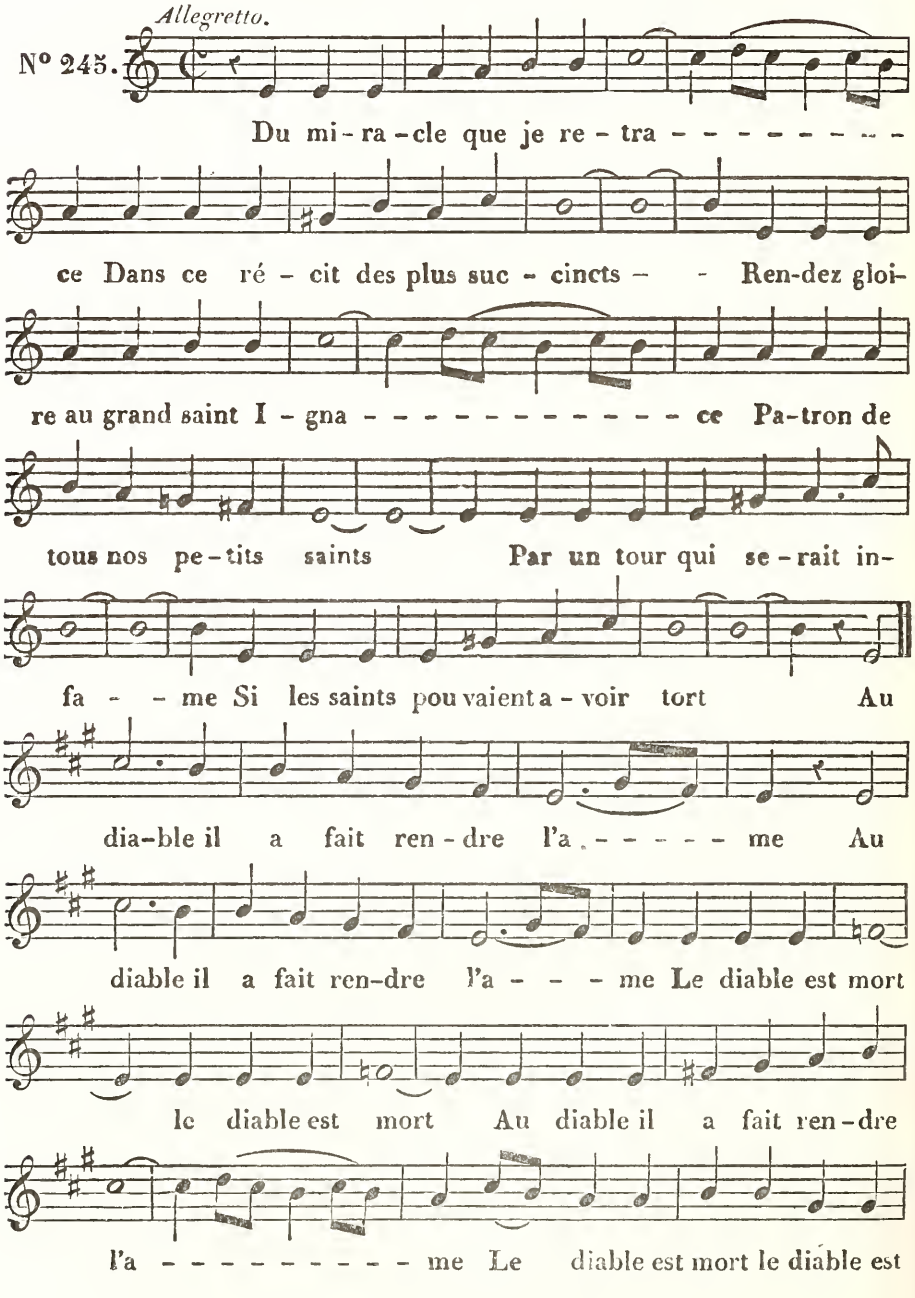
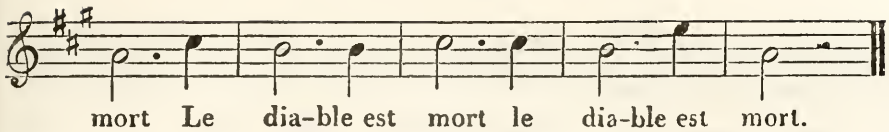

mort Le dia-ble est mort le dia-ble est mort.

LE PRISONNIER DE GUERRE.

Air : *Chante, chante, troubadour, chante* (de Romagnési).

N° 246.
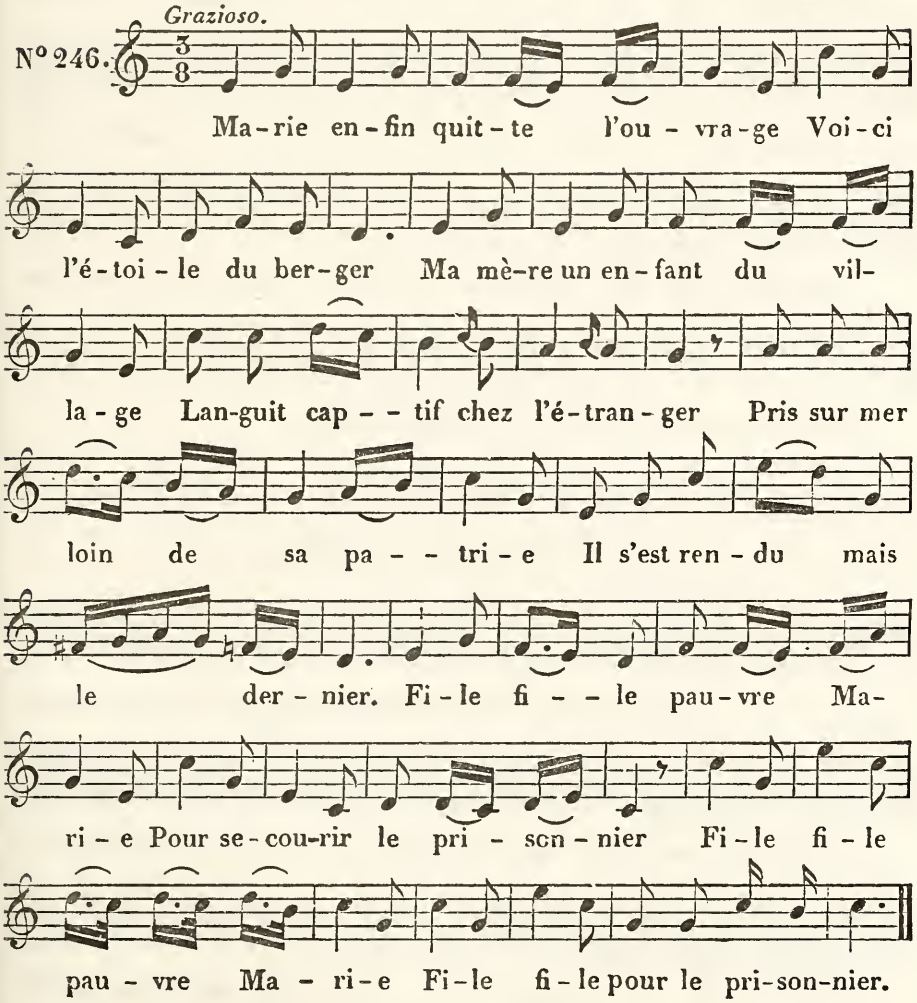
LE PAPE MUSULMAN.

Air : *Eh ! ma mère, est-ce que j' sais ça.*

N° 247.

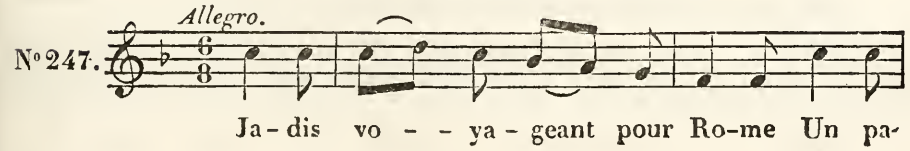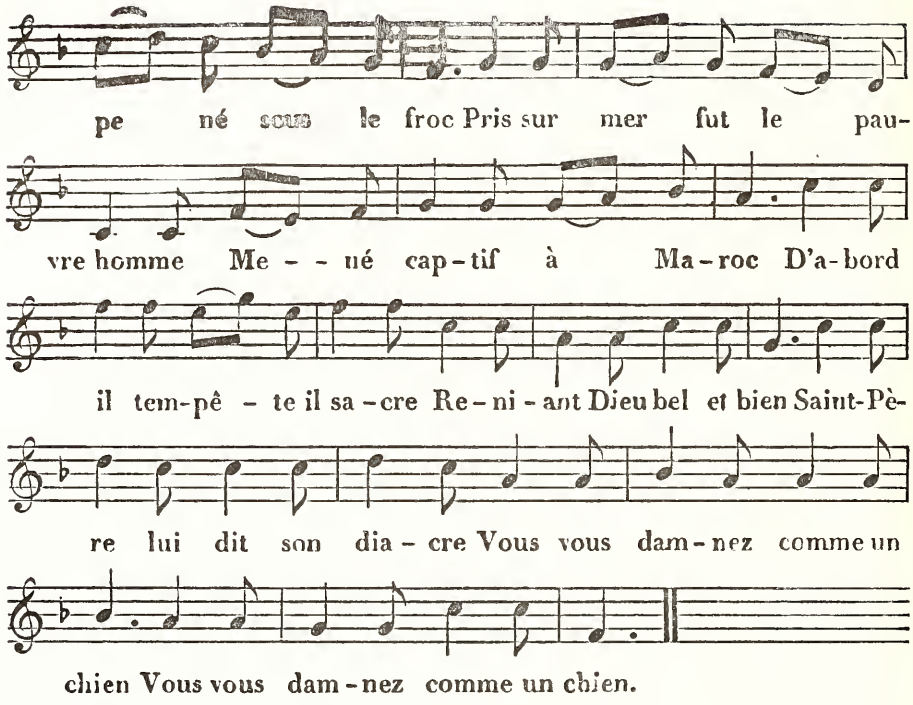

LE DAUPHIN.

Air du Carnaval (de Meissonnier).

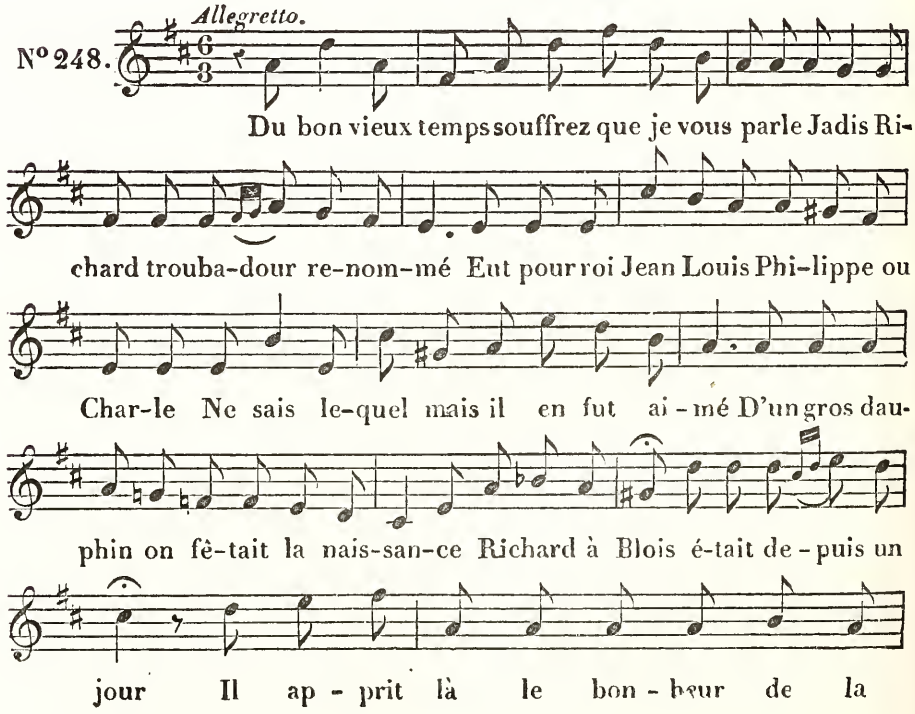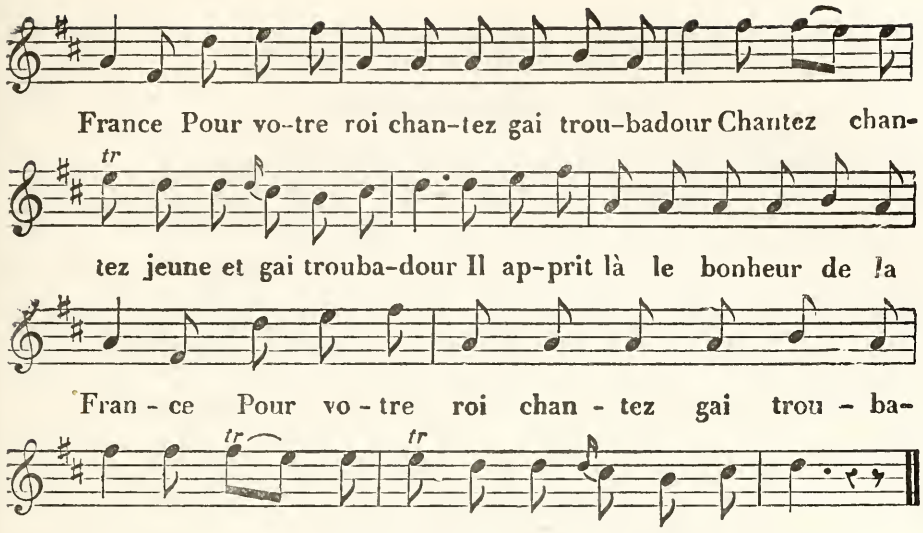

LE PETIT HOMME ROUGE.

Air : *C'est le gros Thomas.*

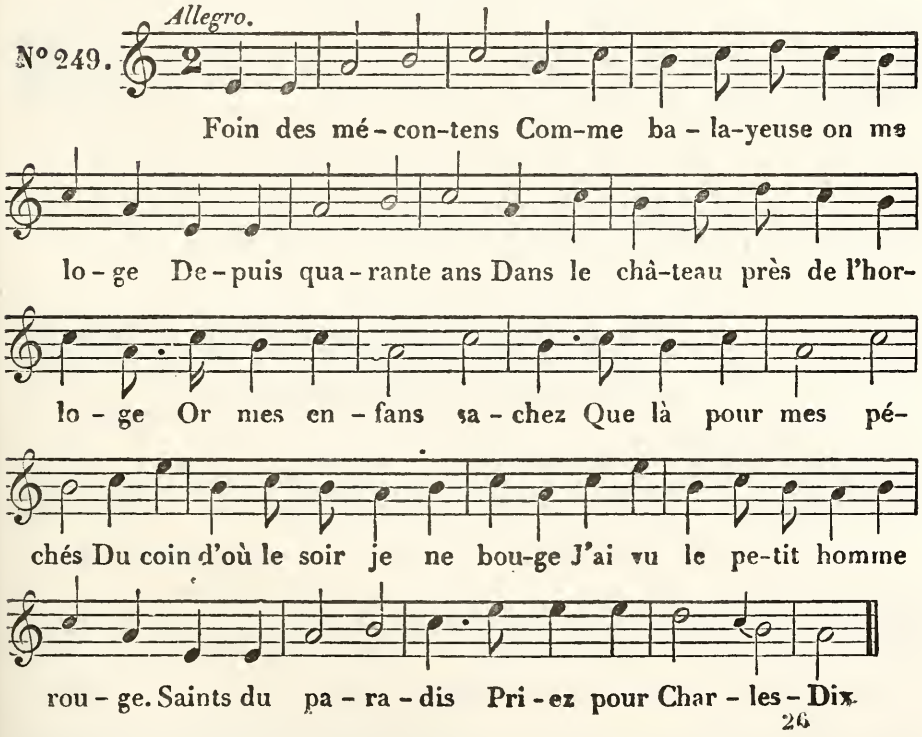

LE MARIAGE DU PAPE.

Air du Méléagre champenois.

N° 250.
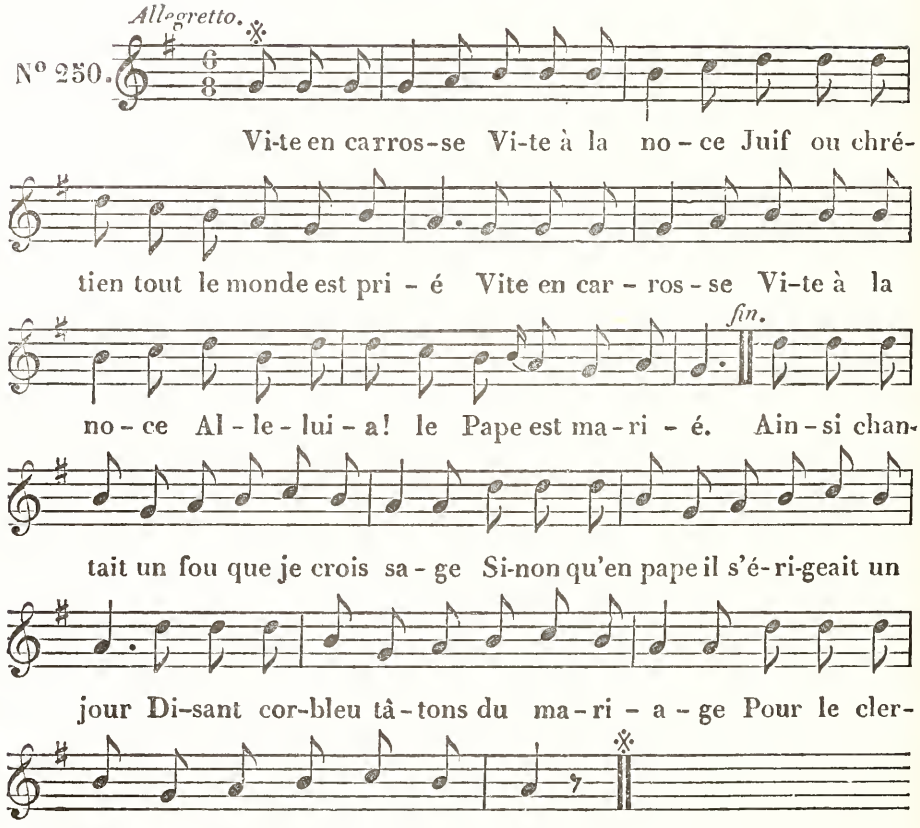
LES BOHÉMIENS.

Air : *Mon père m'a donné un mari.*

N° 251.
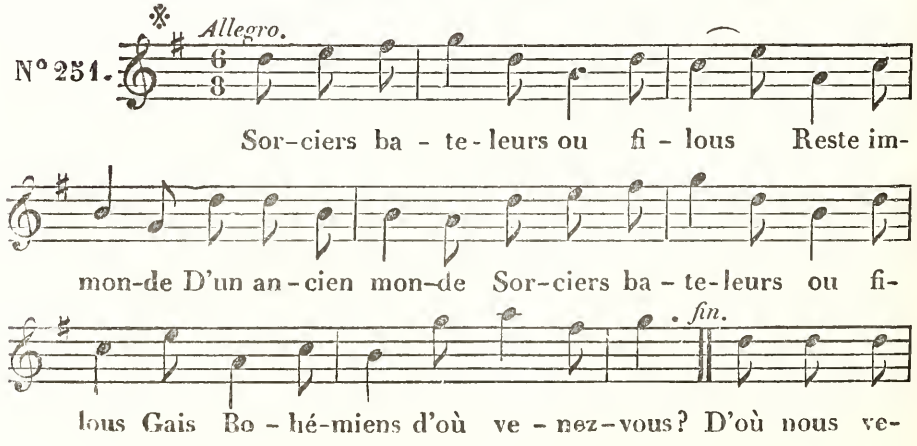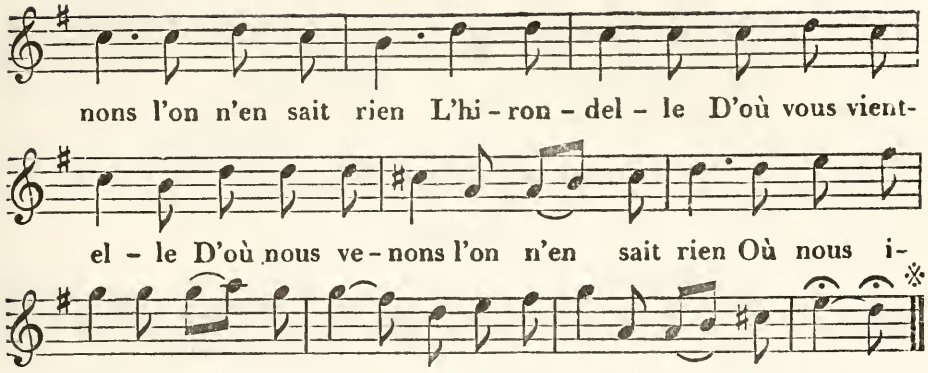
LES SOUVENIRS DU PEUPLE.

Air : *Passez votre chemin, beau sire.*

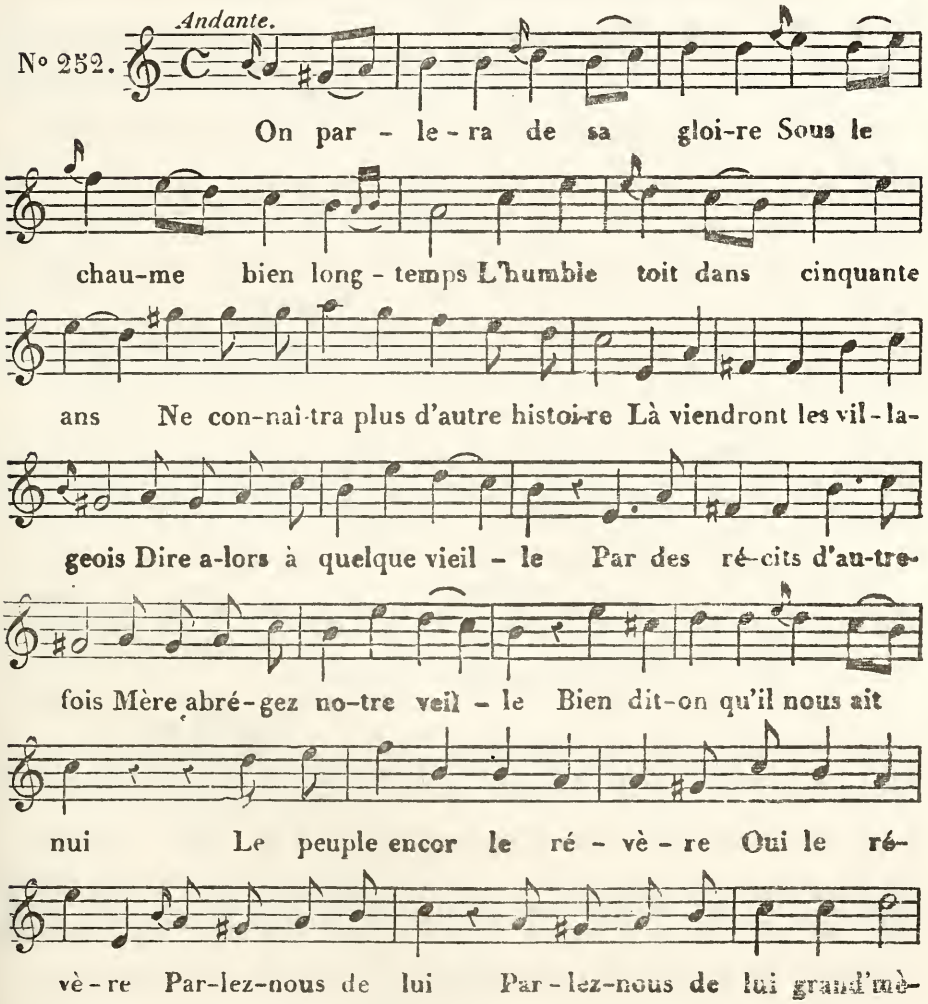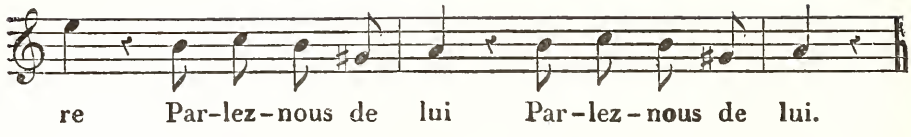

MÊME CHANSON,

Air connu.

N° 252 *bis.*
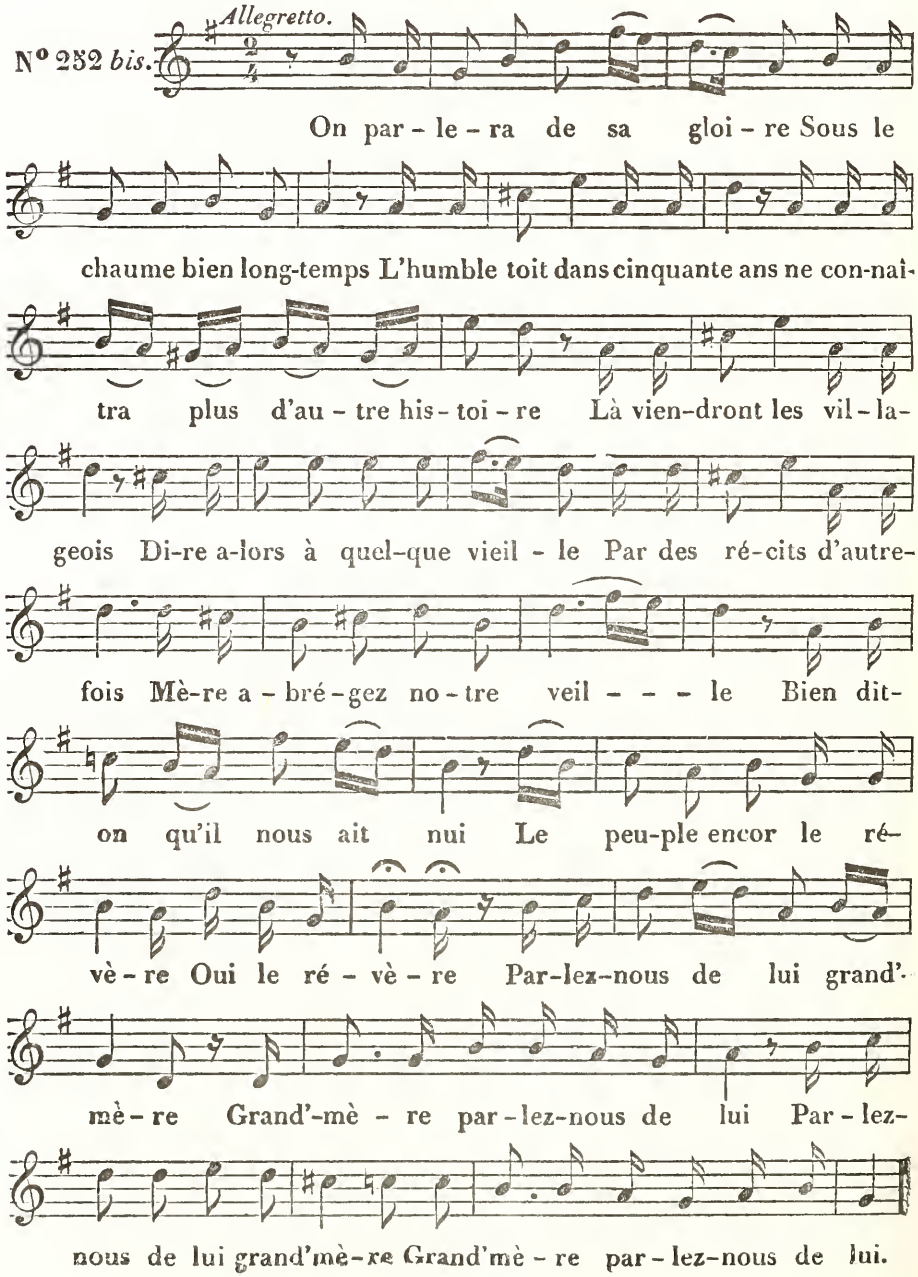
LES NÈGRES ET LES MARIONNETTES.

Air : *Pégase est un cheval qui porte.*

N° 253.
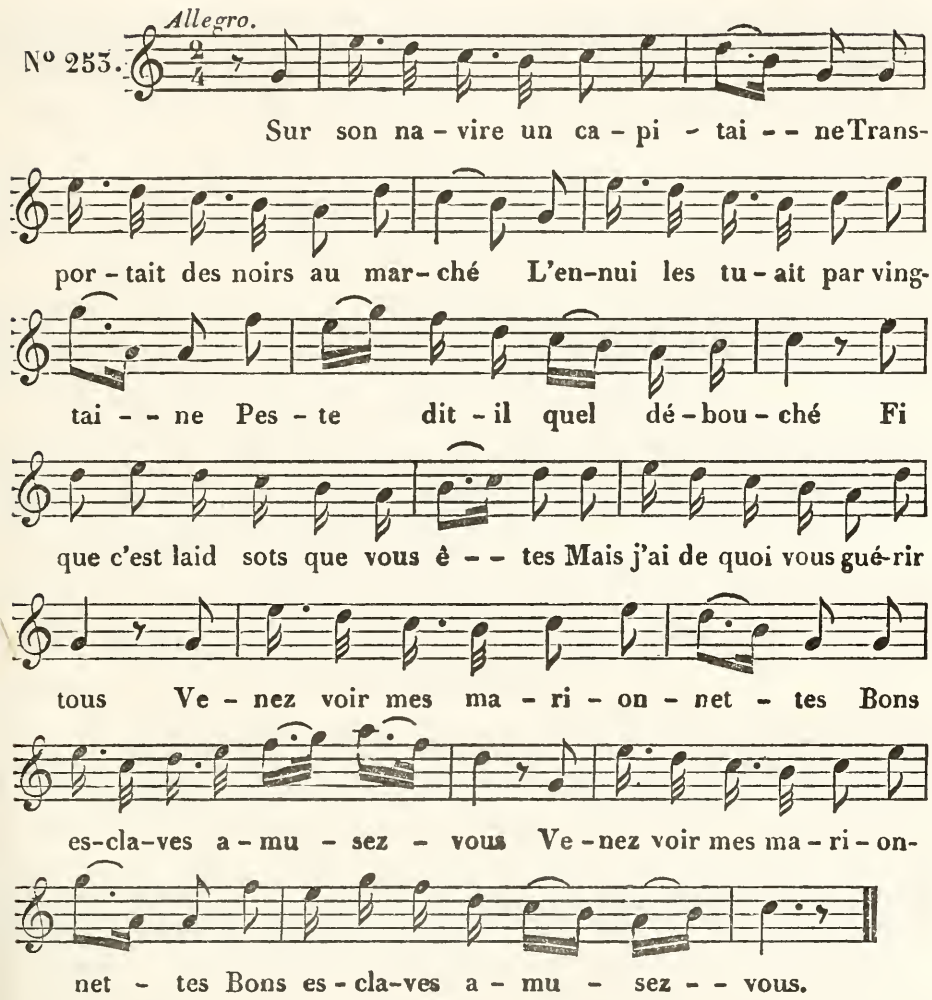
L'ANGE GARDIEN.

Air : *Jadis un célèbre empereur.*

N° 254.

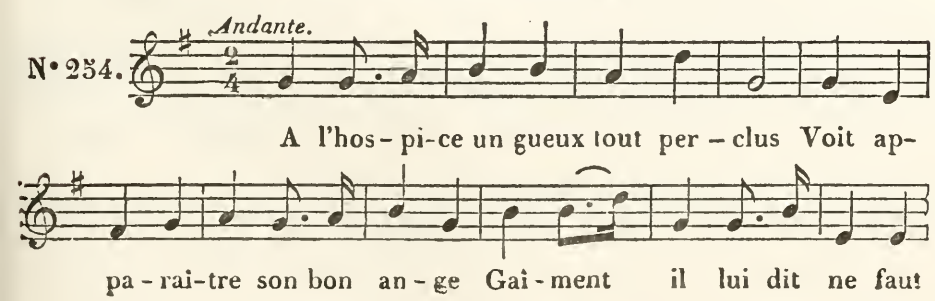

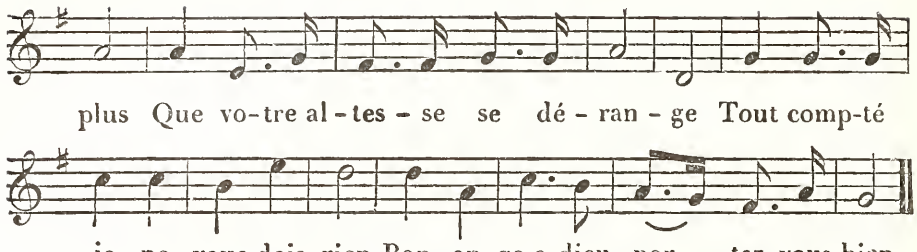

LA MOUCHE.

Air : *Je loge au quatrième étage.*
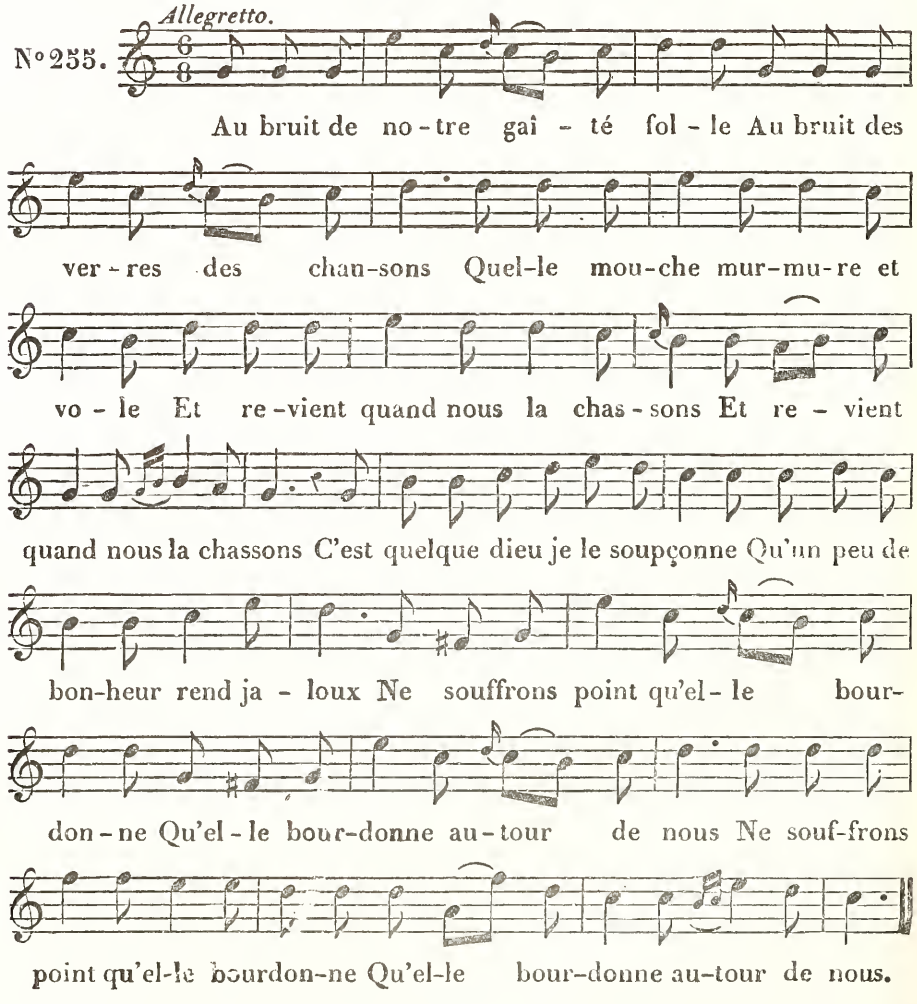
LES LUTINS DE MONTLHÉRI.

Air : *Ce soir-là sous son ombrage.*

N° 256.

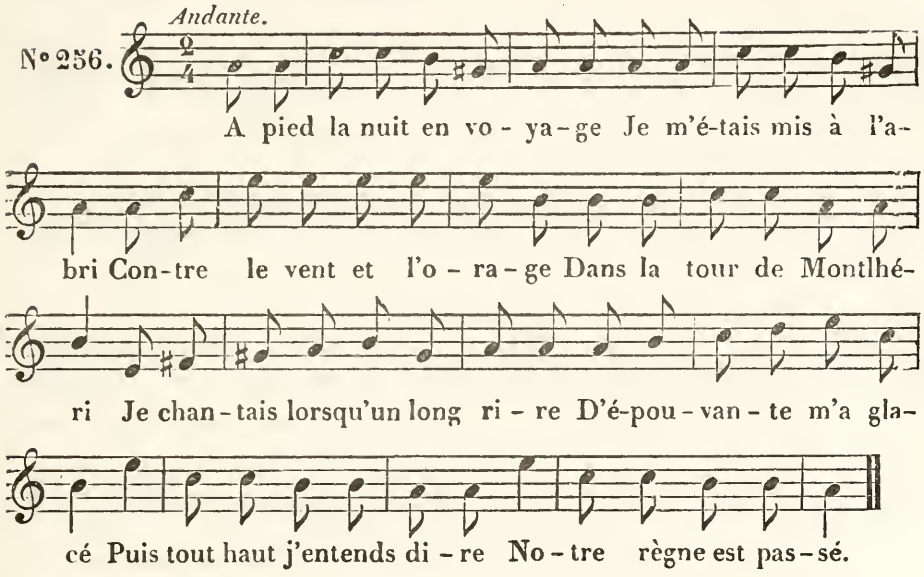

LA COMÈTE DE 1832.

Air : *A soixante ans.*

N° 257.

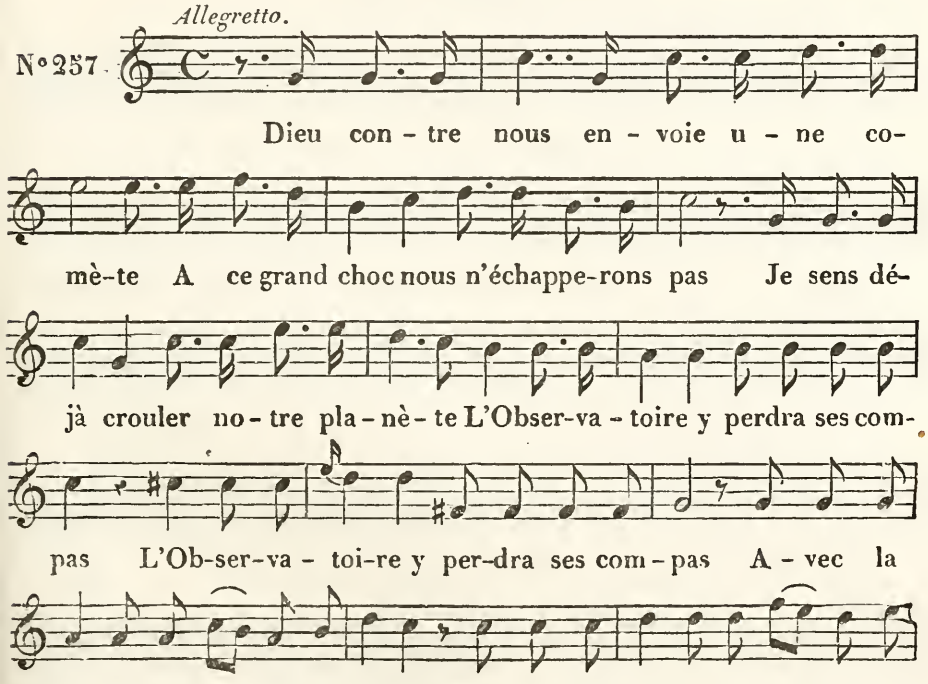

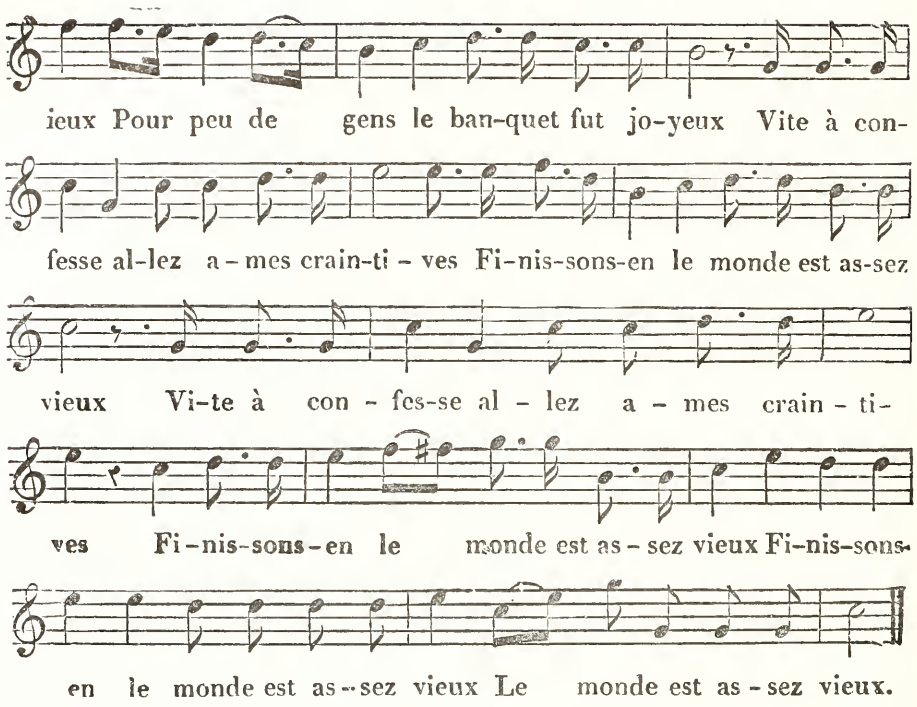

LE TOMBEAU DE MANUEL.

Air : *T'en souviens-tu.*
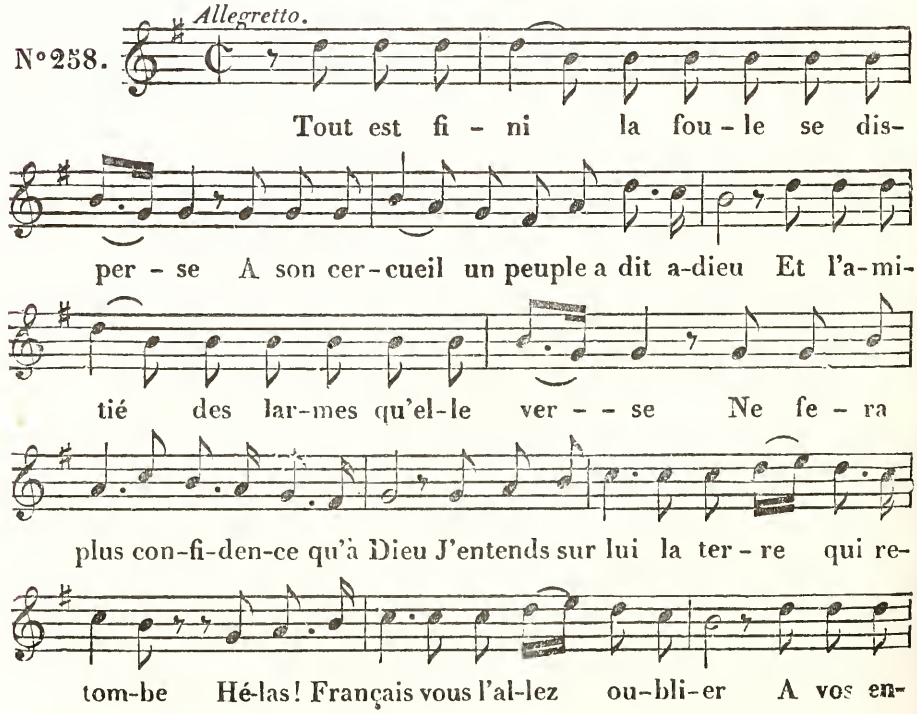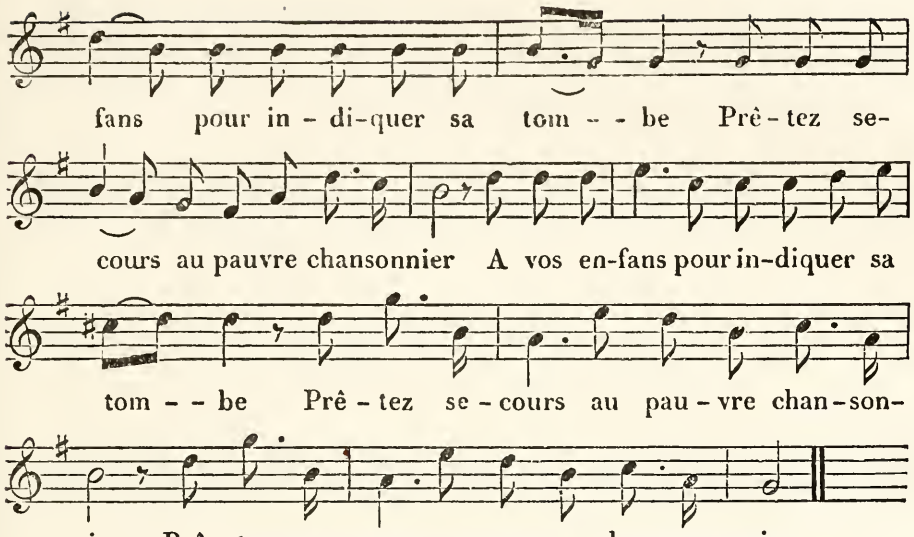
LE FEU DU PRISONNIER.

Air du vaudeville de Préville et Taconnet.
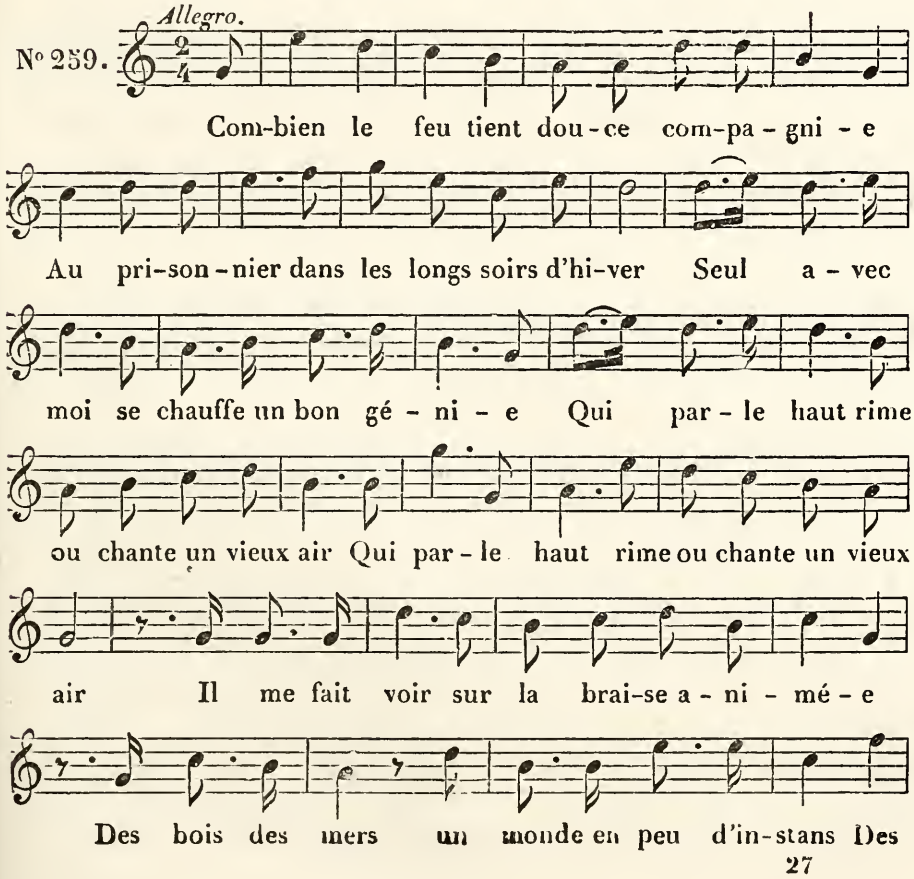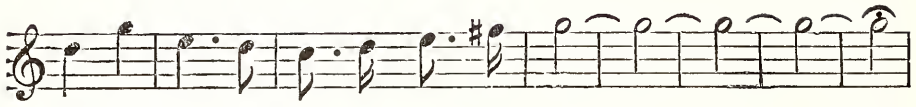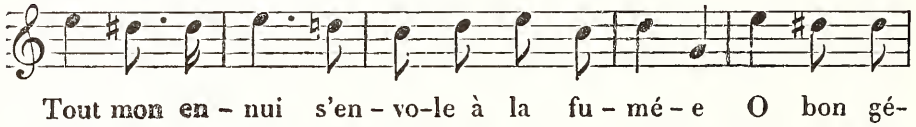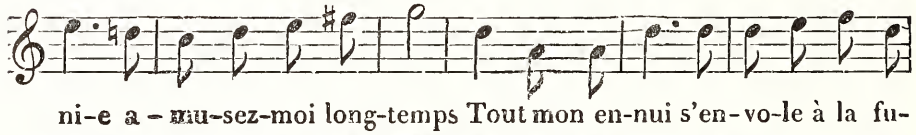
MES JOURS GRAS DE 1829.

Air : *Dis-moi donc, mon petit Hippolyte.*
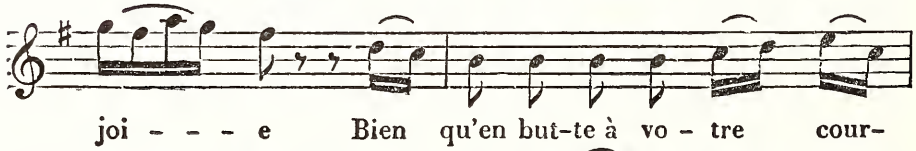
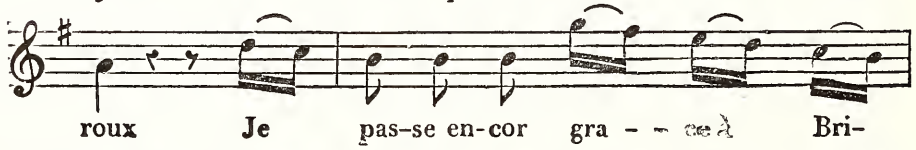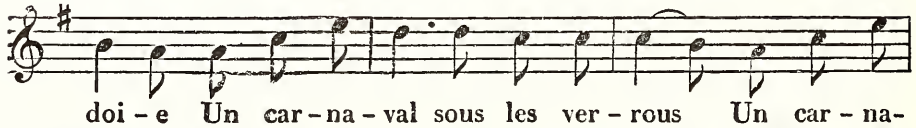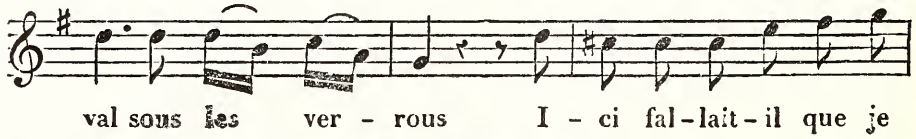

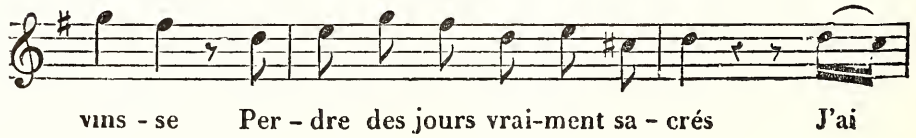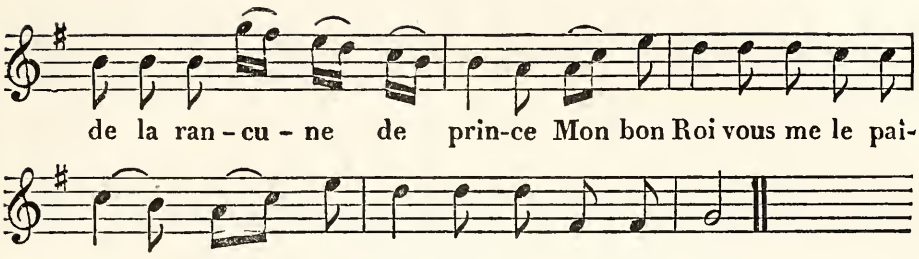

LE 14 JUILLET.

Air : *A soixante ans il ne faut pas remettre.*

N° 261.
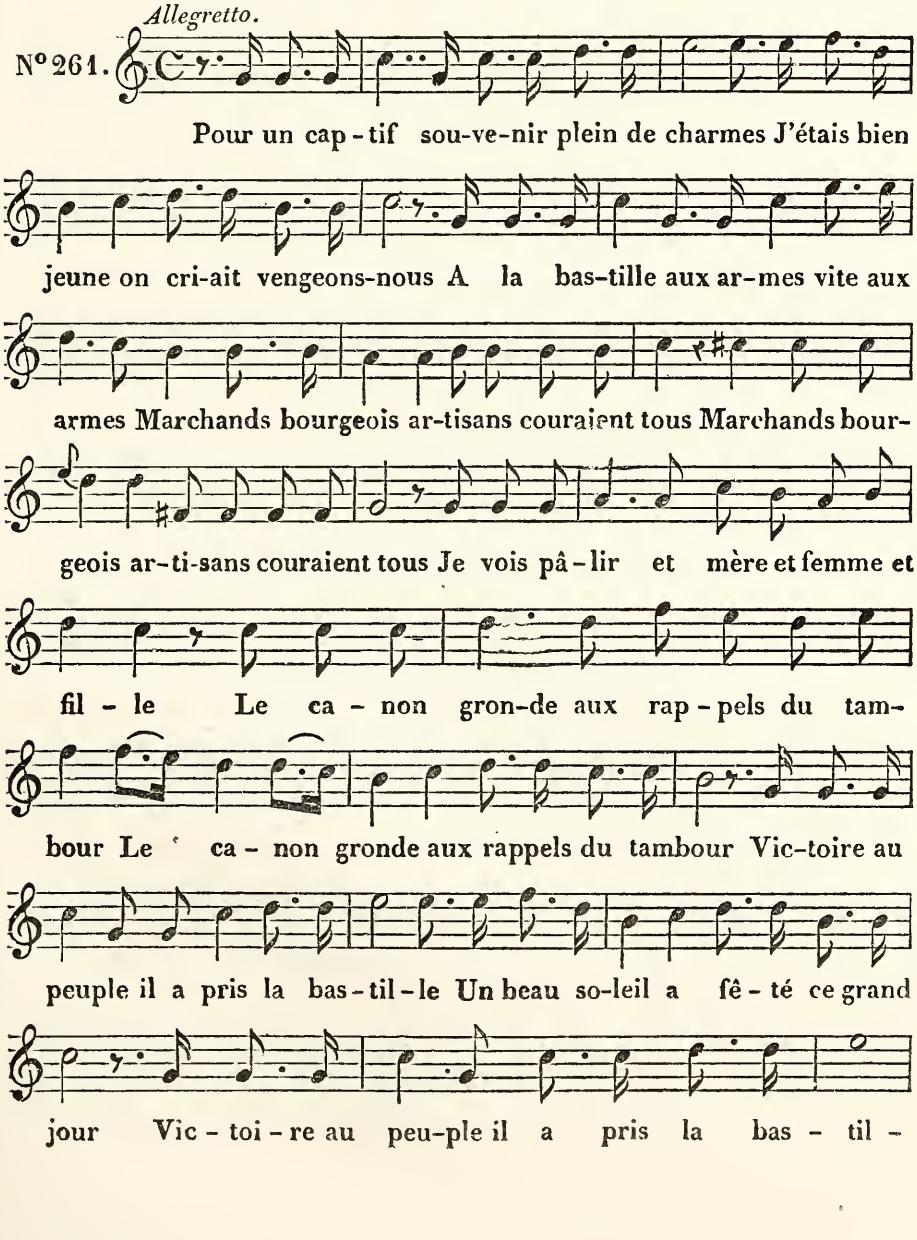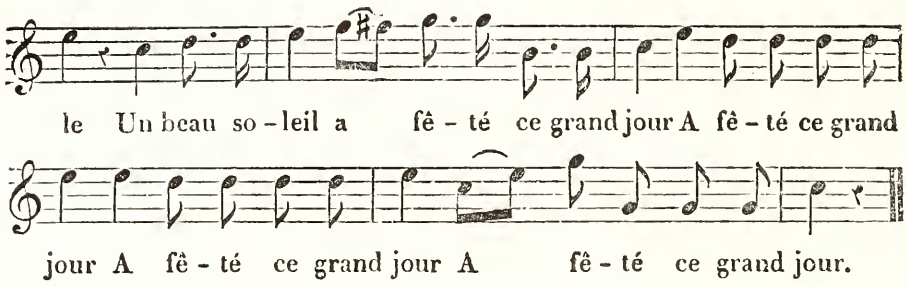
PASSEZ, JEUNES FILLES.

Air de M. Ropicquet.

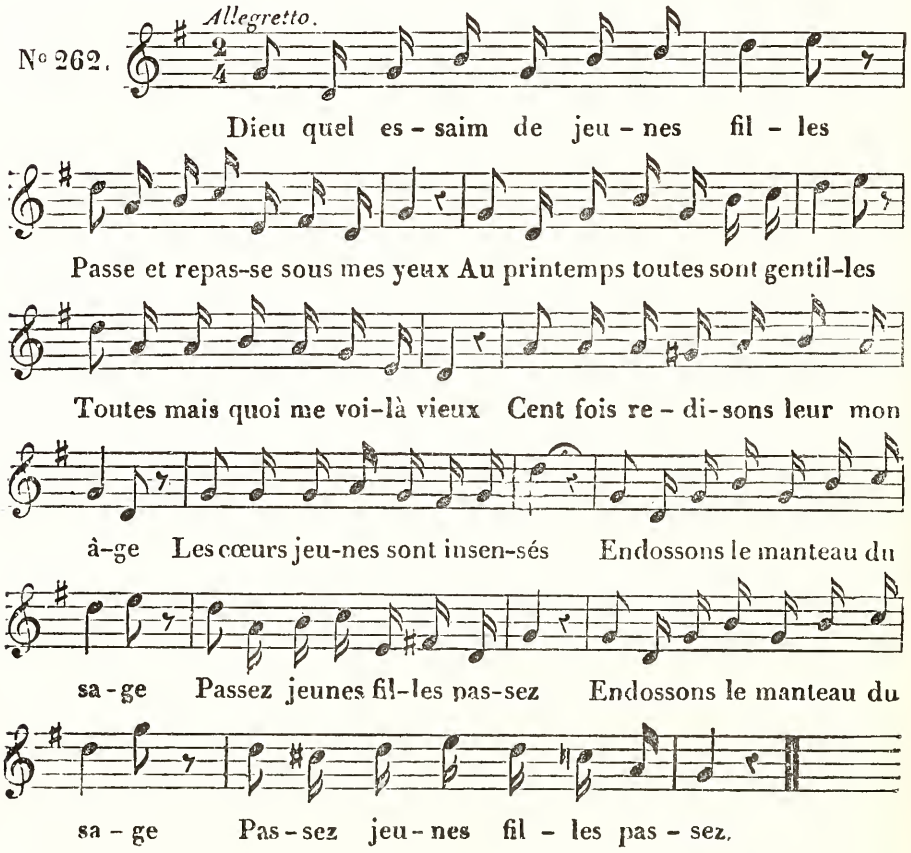

LE CARDINAL ET LE CHANSONNIER.

Air : *Je vais bientôt quitter l'empire.*

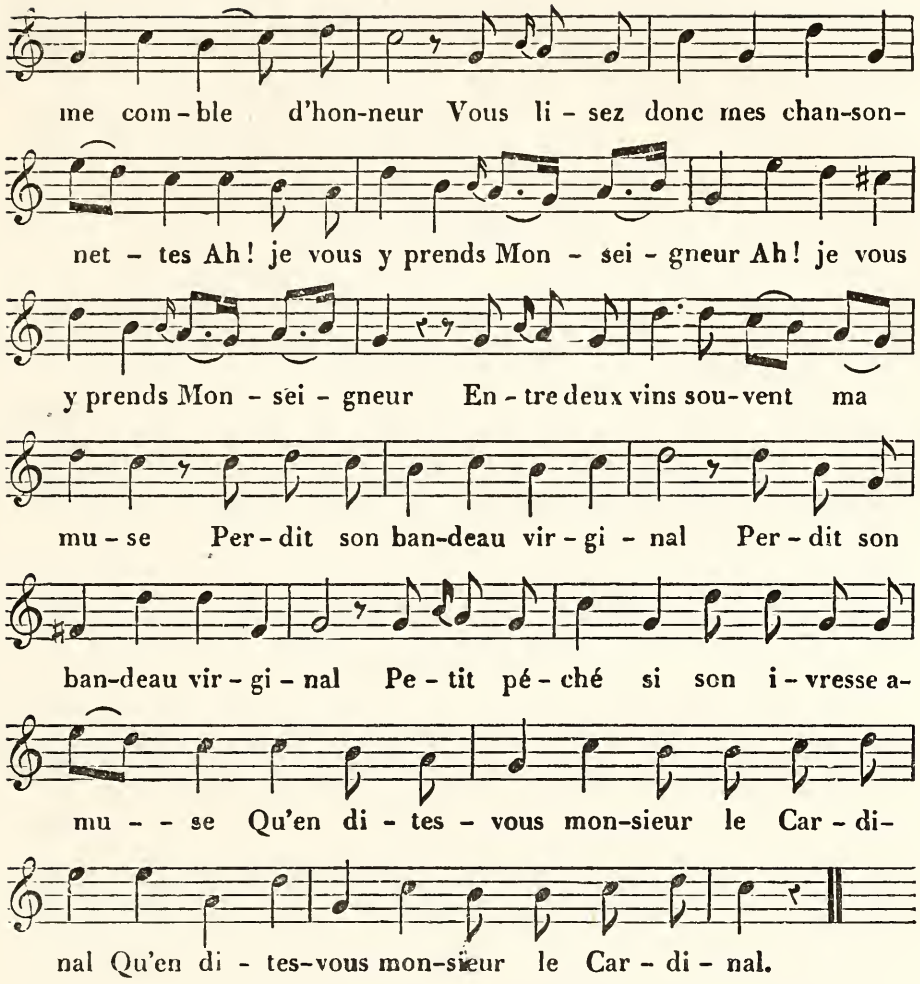

COUPLET.

Air : *C'est le meilleur homme du monde.*

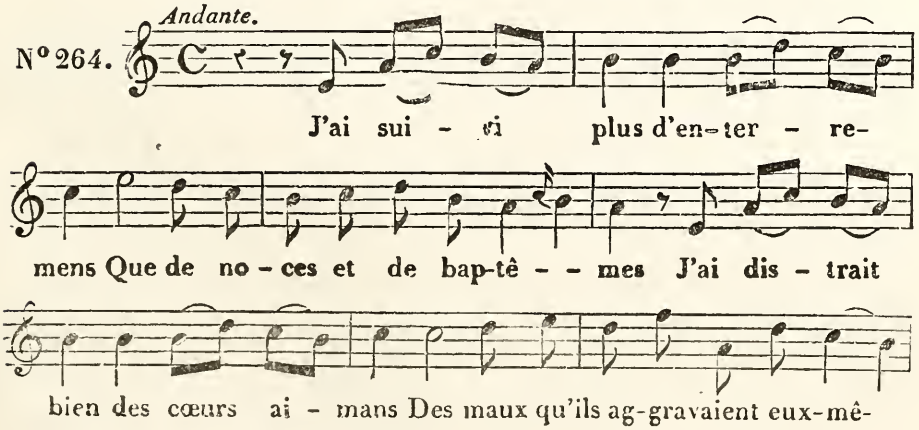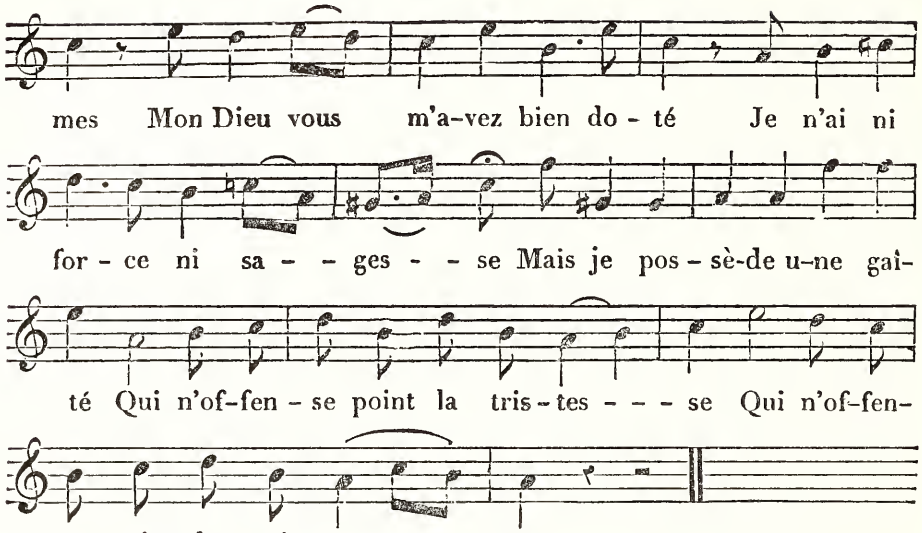

MON TOMBEAU.

Air d'Aristippe.

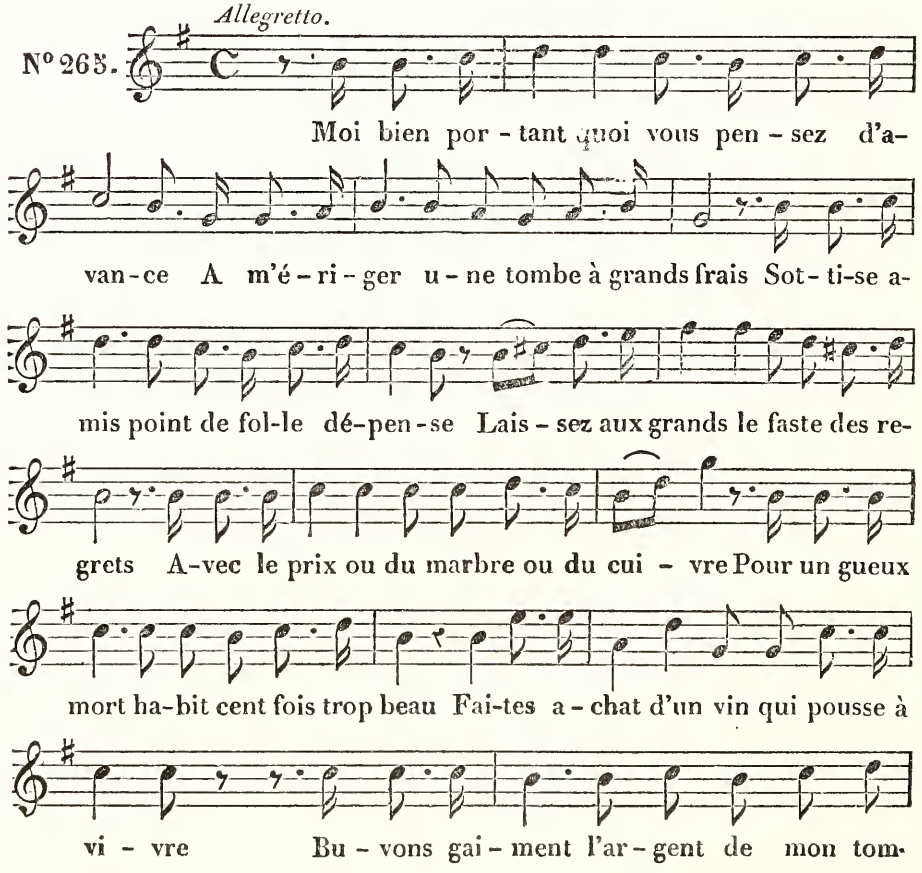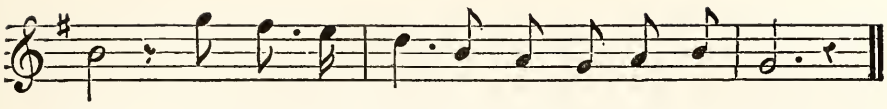

beau Bu-vons gaî-ment l'ar-gent de mon tom-beau.

LES DIX MILLE FRANCS.

Air : *T'en souviens-tu.*

N° 266. *Allegretto.*

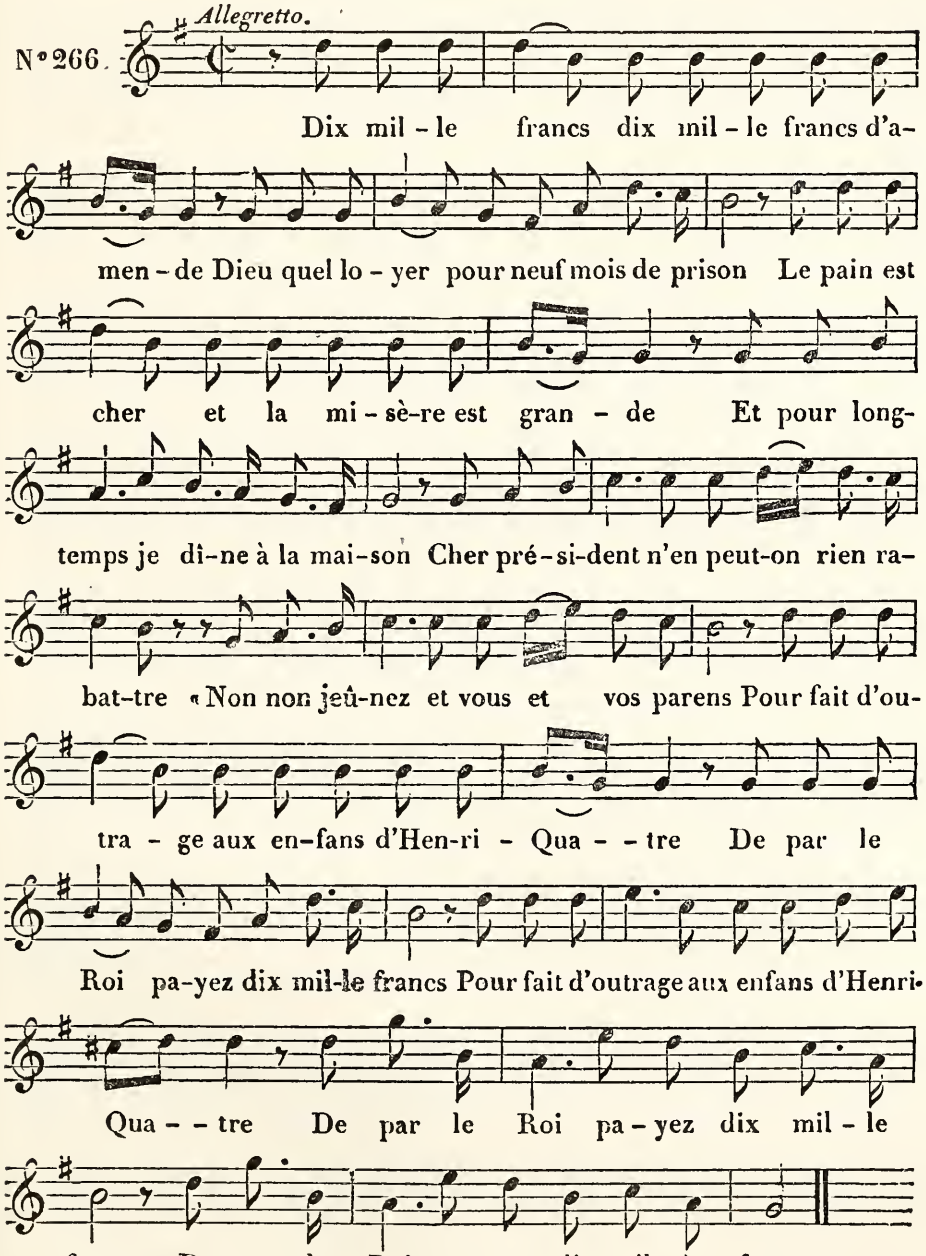

Dix mil-le francs dix mil-le francs d'a-men-de Dieu quel lo-yer pour neuf mois de prison Le pain est cher et la mi-sè-re est gran-de Et pour long-temps je dî-ne à la mai-son Cher pré-si-dent n'en peut-on rien ra-bat-tre « Non non jeû-nez et vous et vos parens Pour fait d'ou-tra-ge aux en-fans d'Hen-ri-Qua--tre De par le Roi pa-yez dix mil-le francs Pour fait d'outrage aux enfans d'Henri-Qua--tre De par le Roi pa-yez dix mil-le francs De par le Roi pa-yez dix mil-le francs.

MÊME CHANSON,

Air du vaudeville de Préville et Taconnet.

N°266 *bis.* *Allegro.*
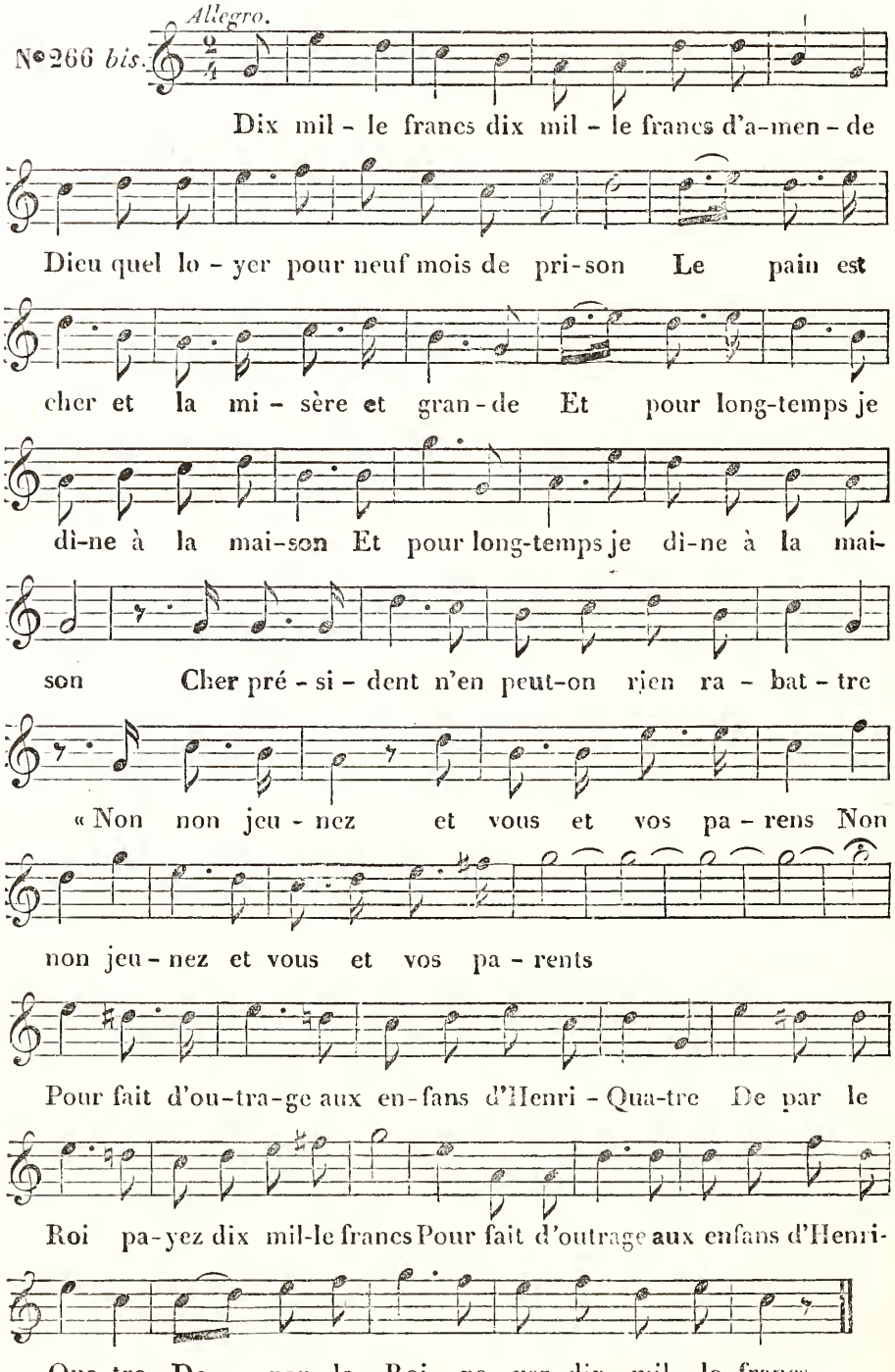
LE JUIF ERRANT.

Air du Chasseur rouge (de M. Amédée de Beauplan).

Allegretto.

N° 267.
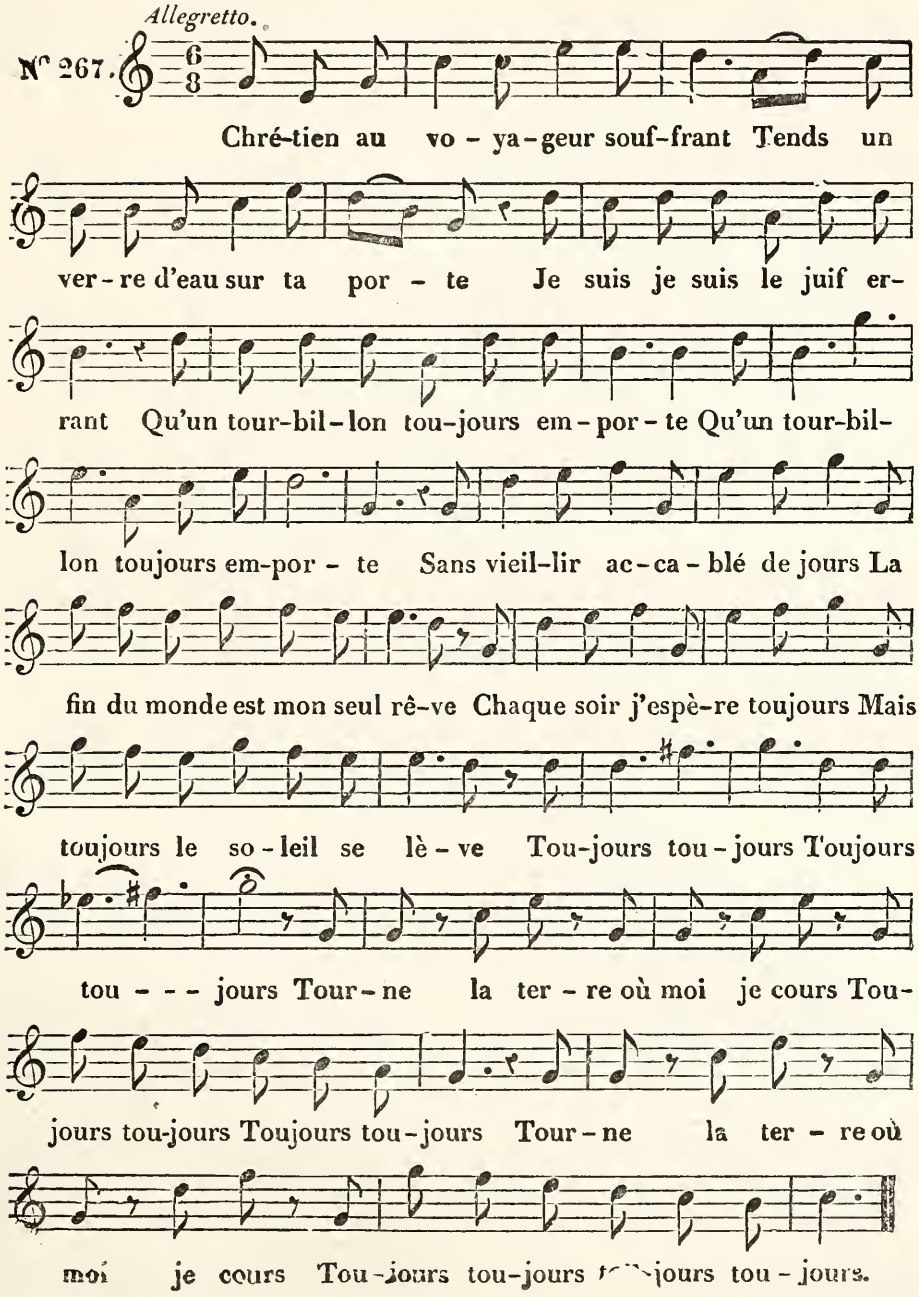
COUPLET.

Air : *Trouverez-vous un parlement.*
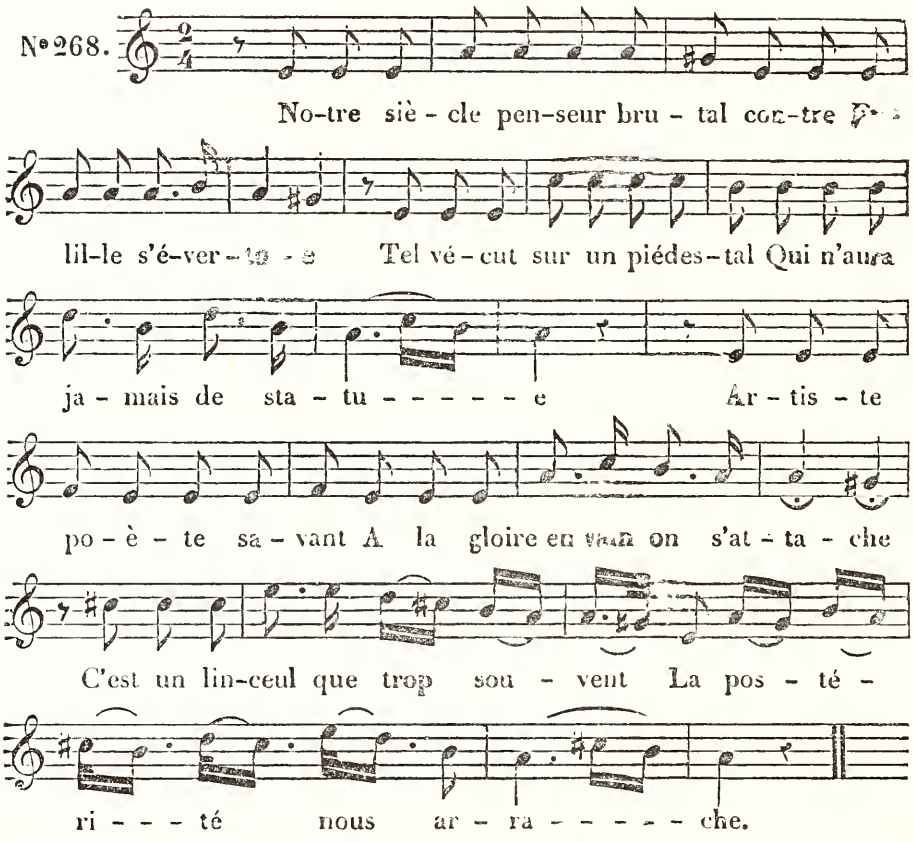
LA FILLE DU PEUPLE.

Air d'Aristippe.

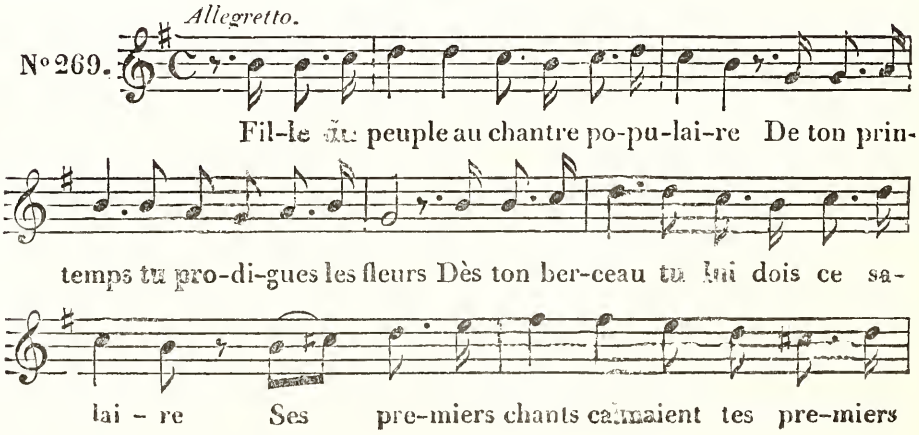

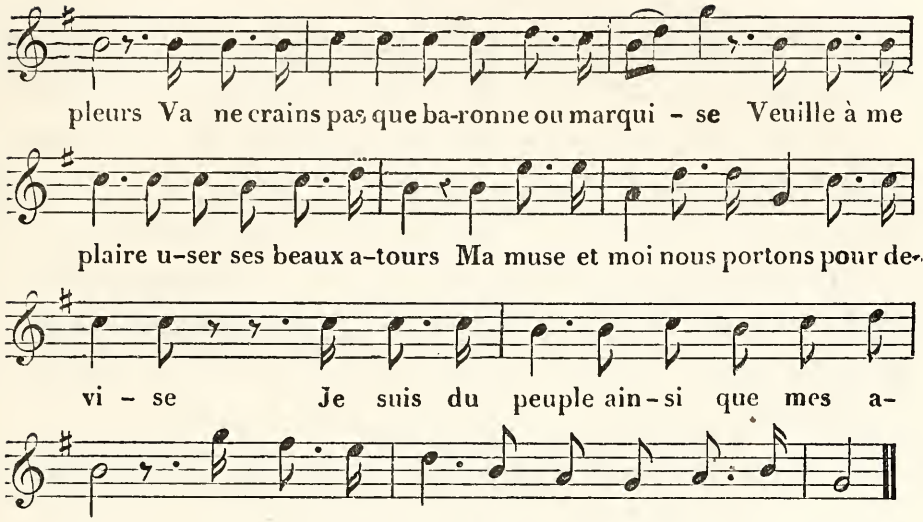

LE CORDON, S'IL VOUS PLAIT.

Air du vaudeville des Scythes et des Amazones.
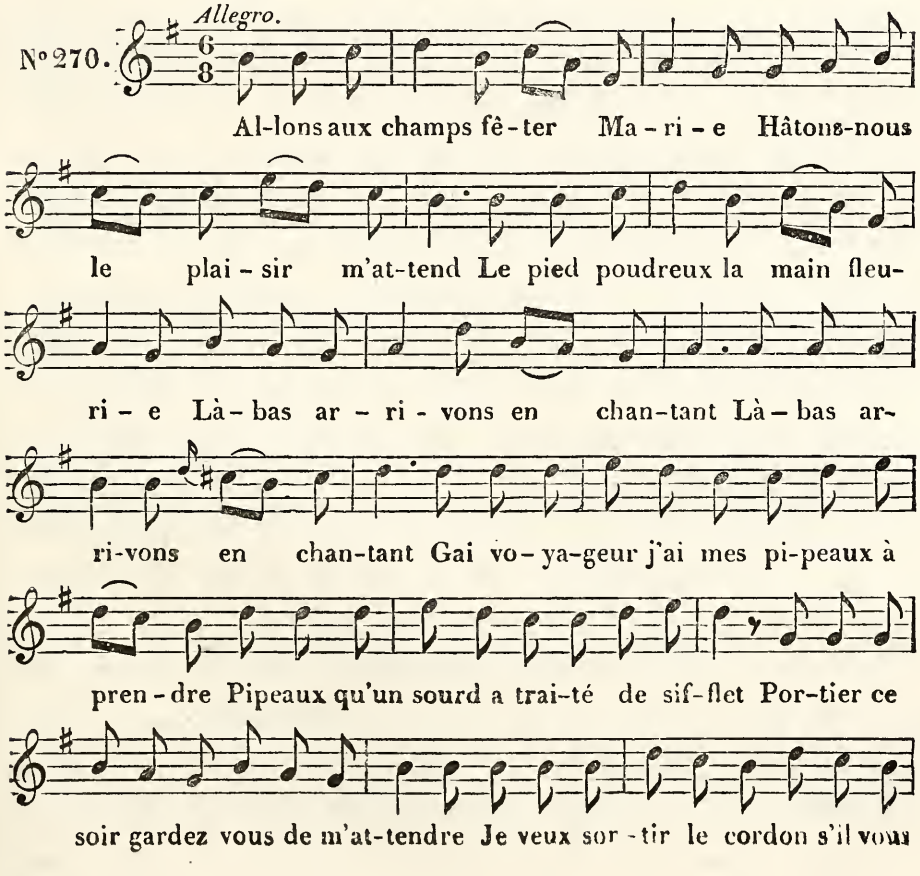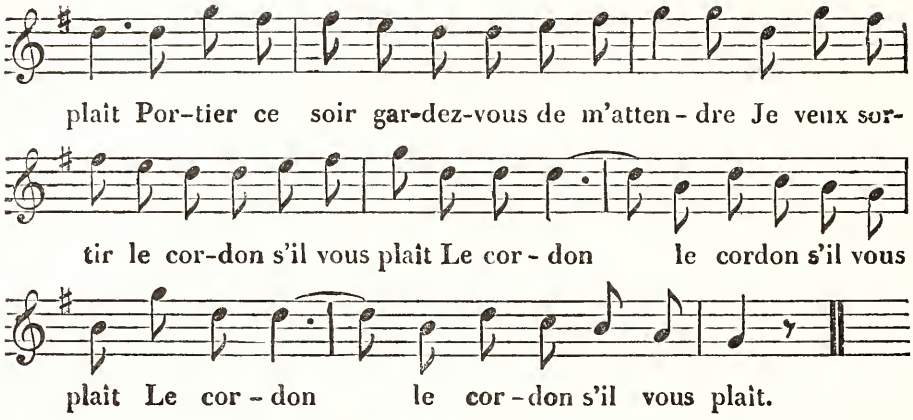
DENYS, MAITRE D'ÉCOLE.

Air : *Je vais bientôt quitter l'empire.*
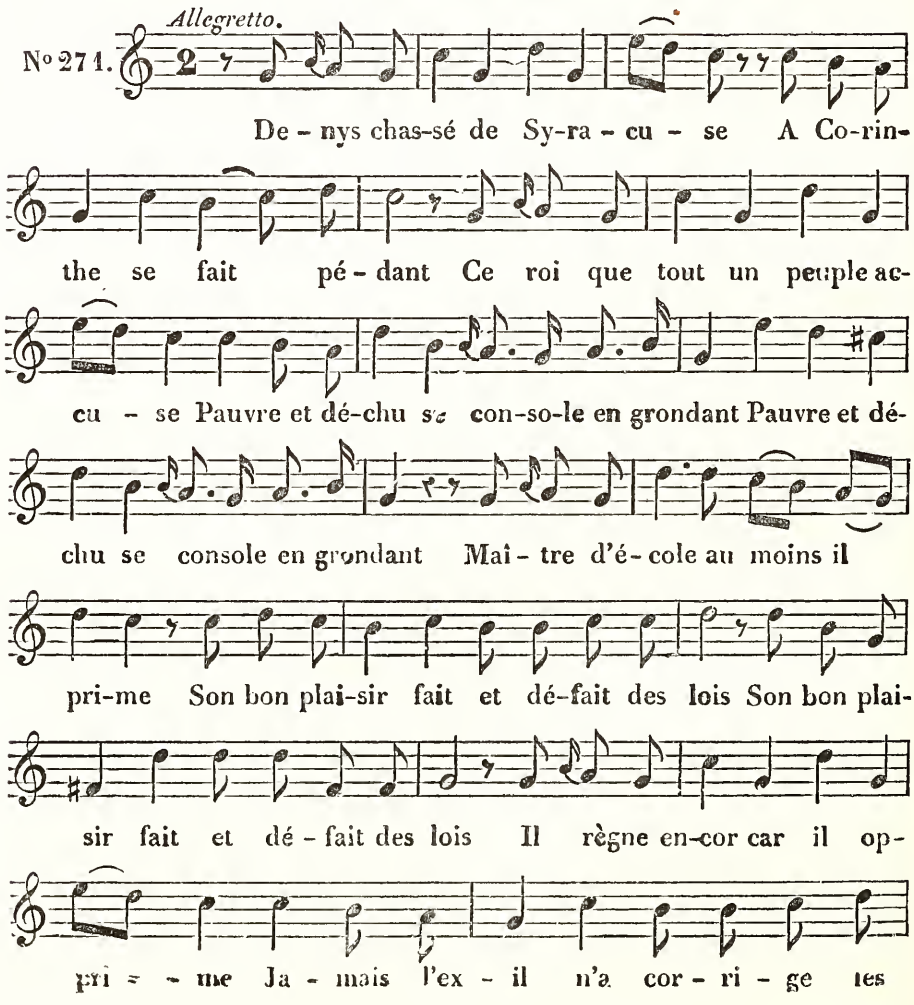
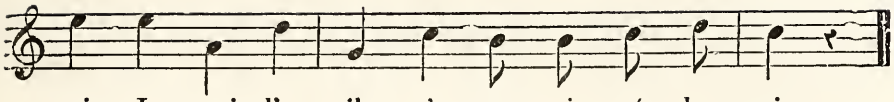

rois Ja - mais l'ex - il n'a cor - ri - gé les rois.

LAIDEUR ET BEAUTÉ.

Air : *C'est à mon maître en l'art de plaire.*

N°272.
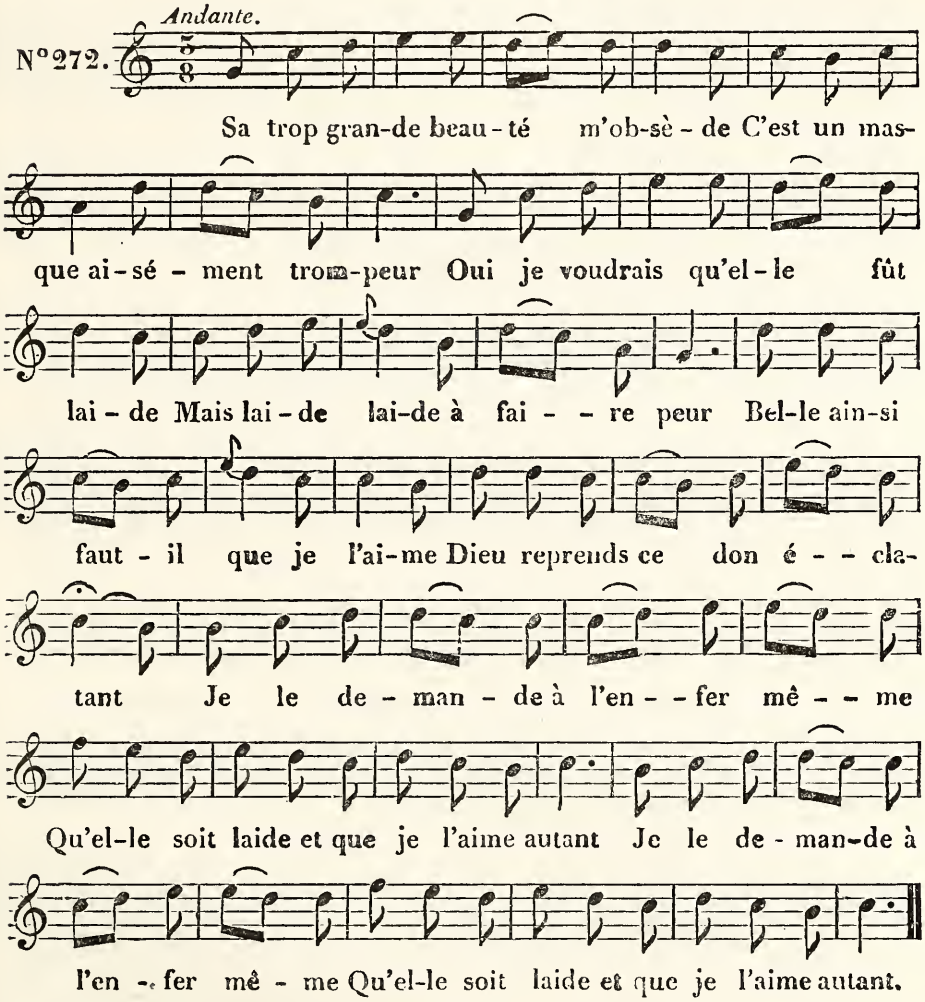
LE VIEUX CAPORAL.

Air de Ninon chez madame de Sévigné.

N° 273.

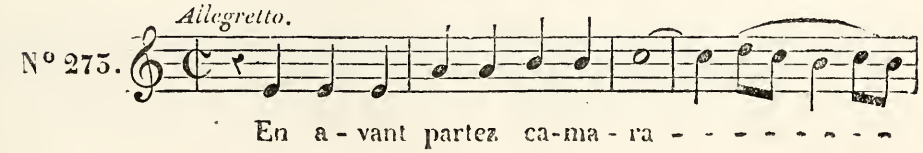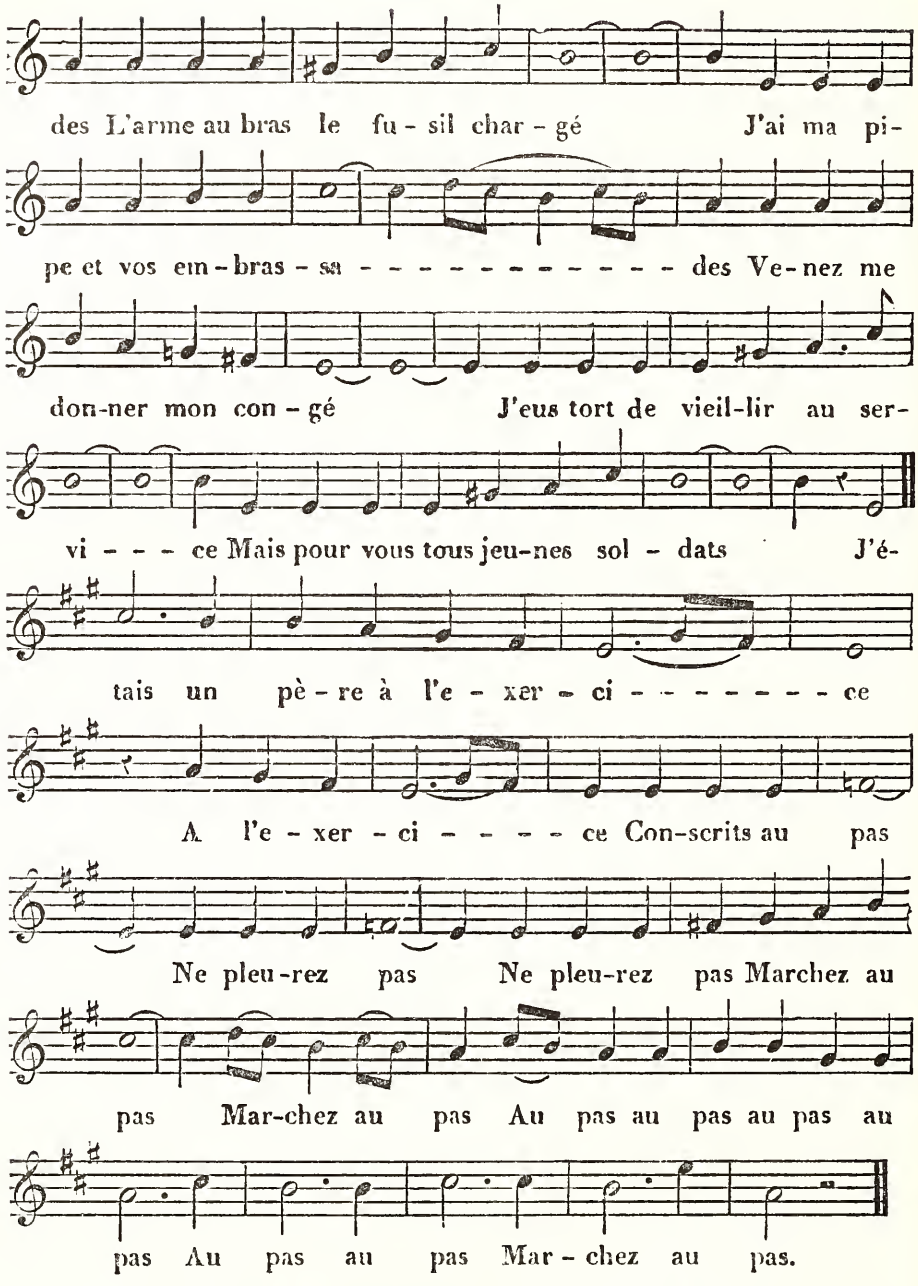

COUPLET AUX JEUNES GENS.

Air: *Un soir après mainte folie.*
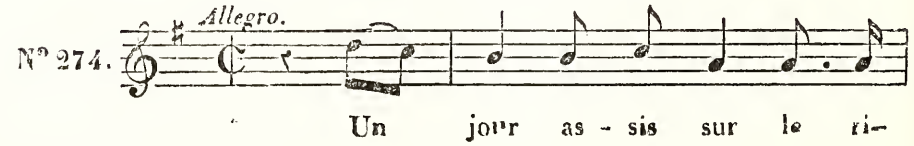
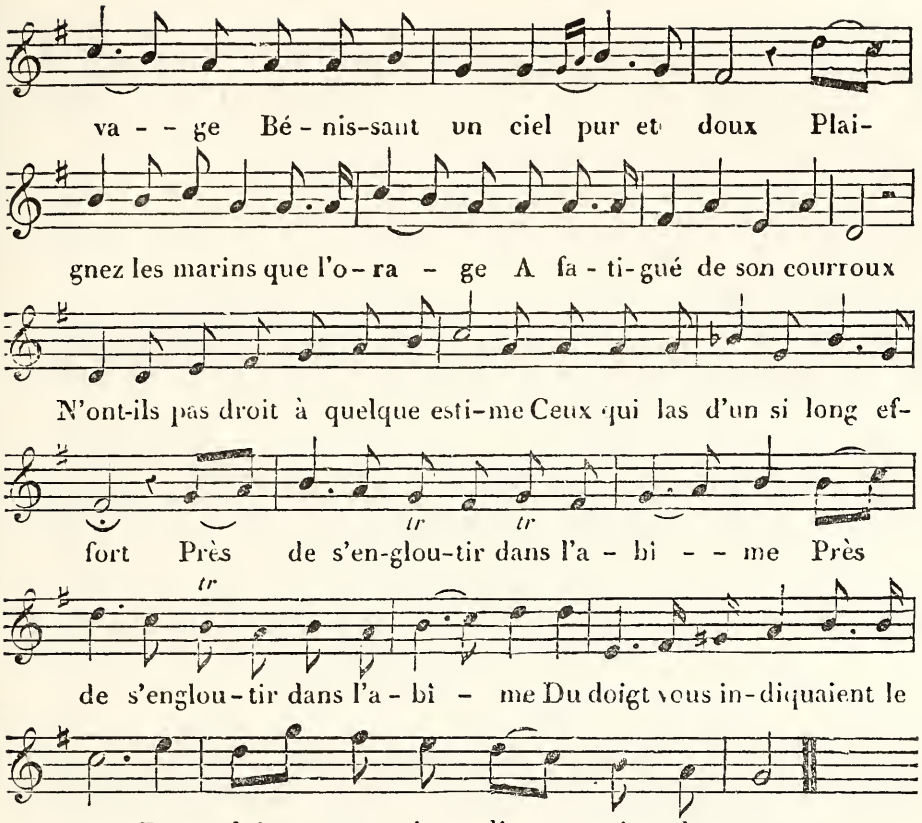

LE BONHEUR.

Musique de M. B.....
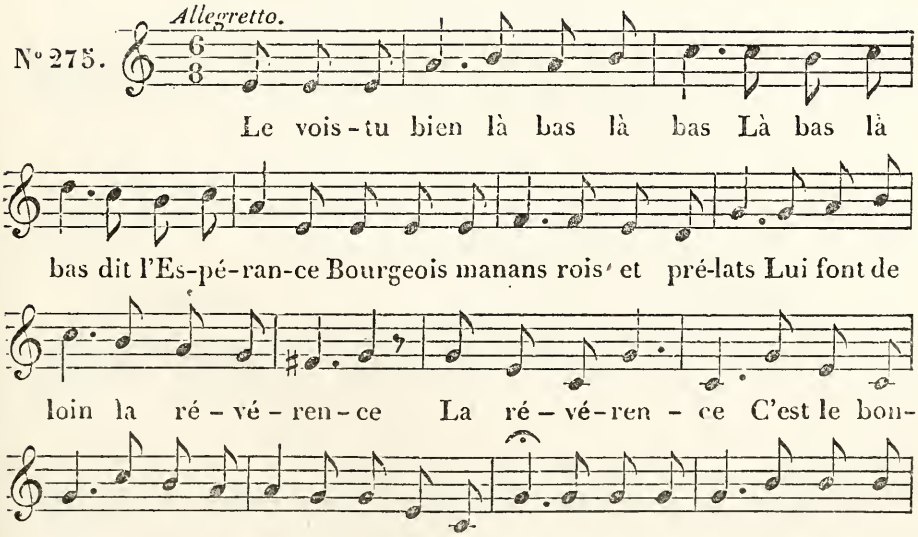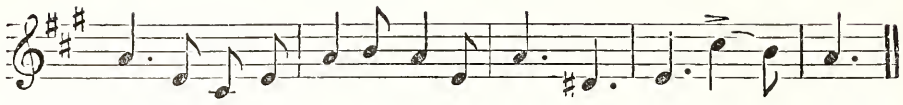
COUPLET

Air : *J'ai vu le Parnasse des dames.*

N° 276.
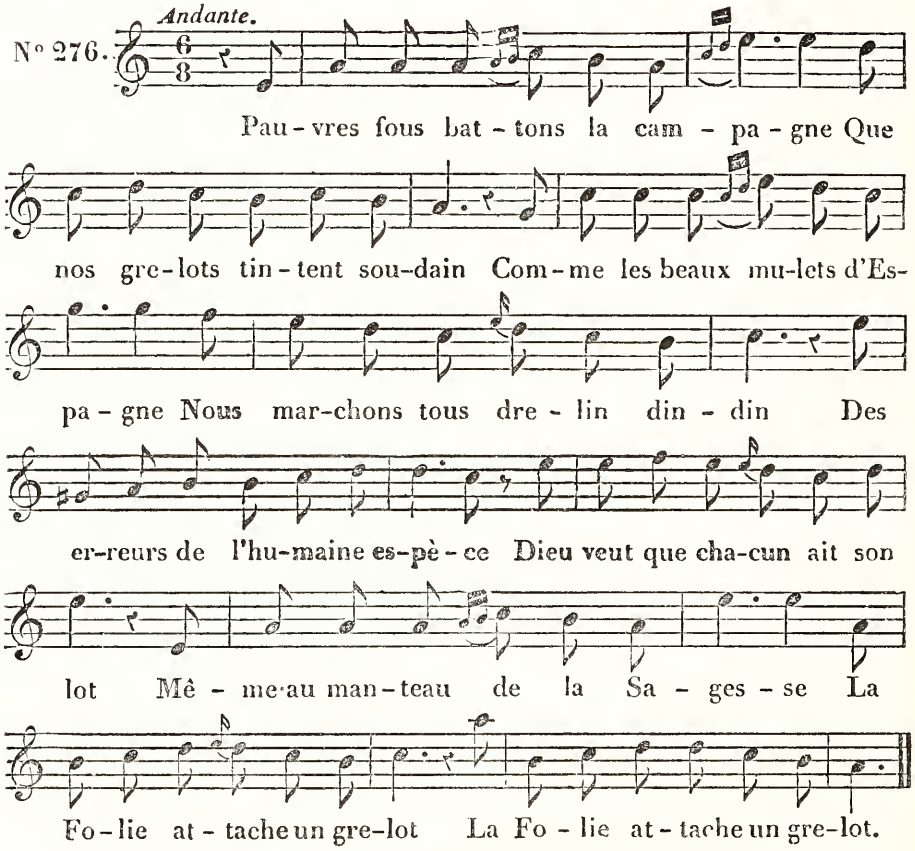
LES CINQ ÉTAGES.

Air : *Dans cette maison à quinze ans.*

N° 277.

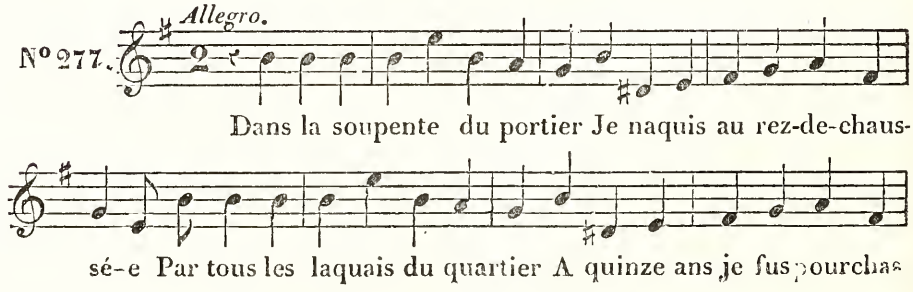

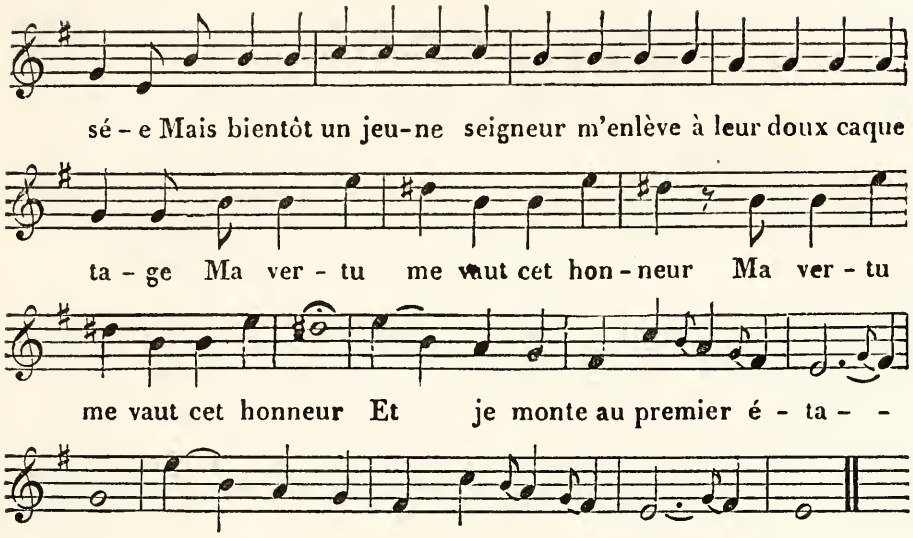

MÊME CHANSON,

Air : *J'étais bon chasseur autrefois.*

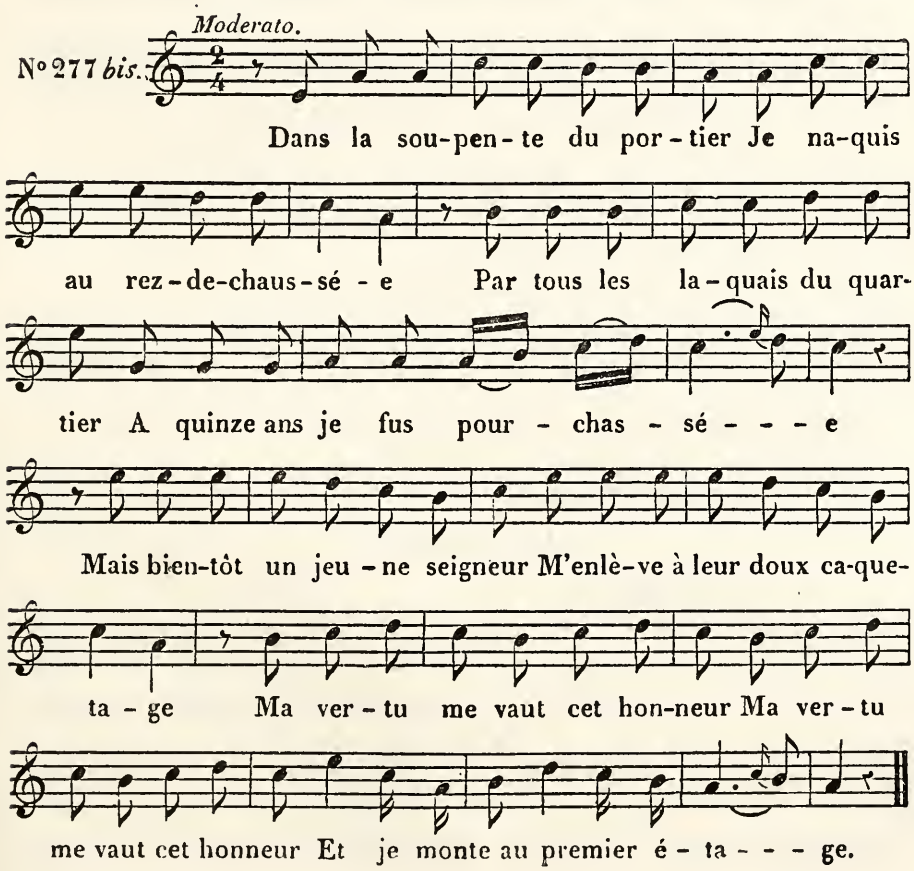

L'ALCHIMISTE.

Air de la bonne Vieille.
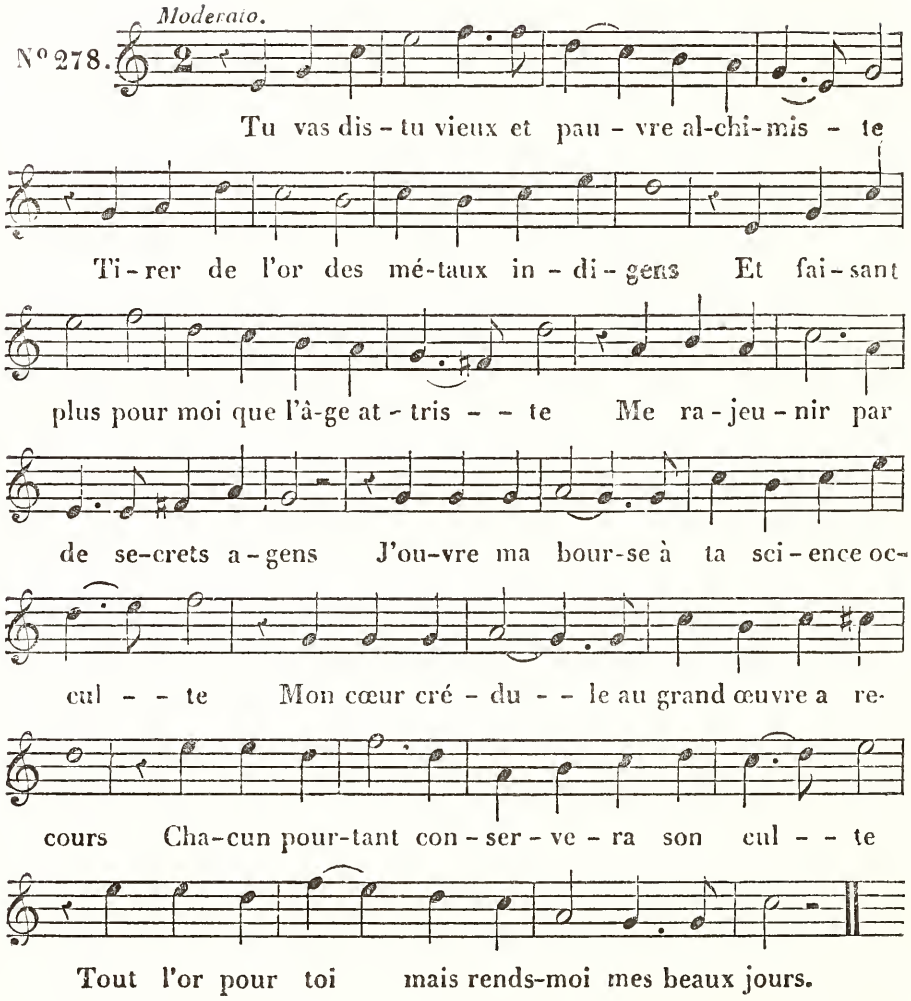
MÊME CHANSON,

Air d'Aristippe.
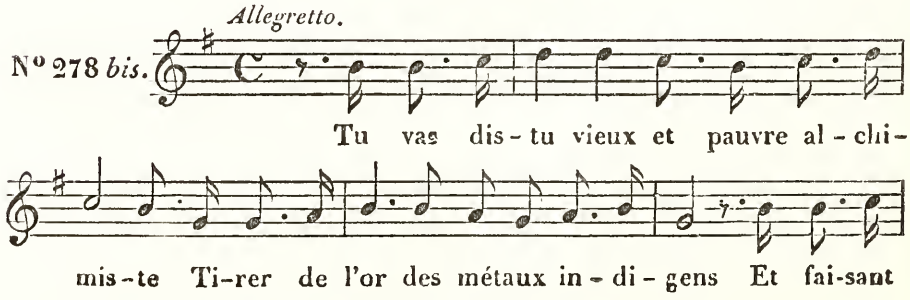
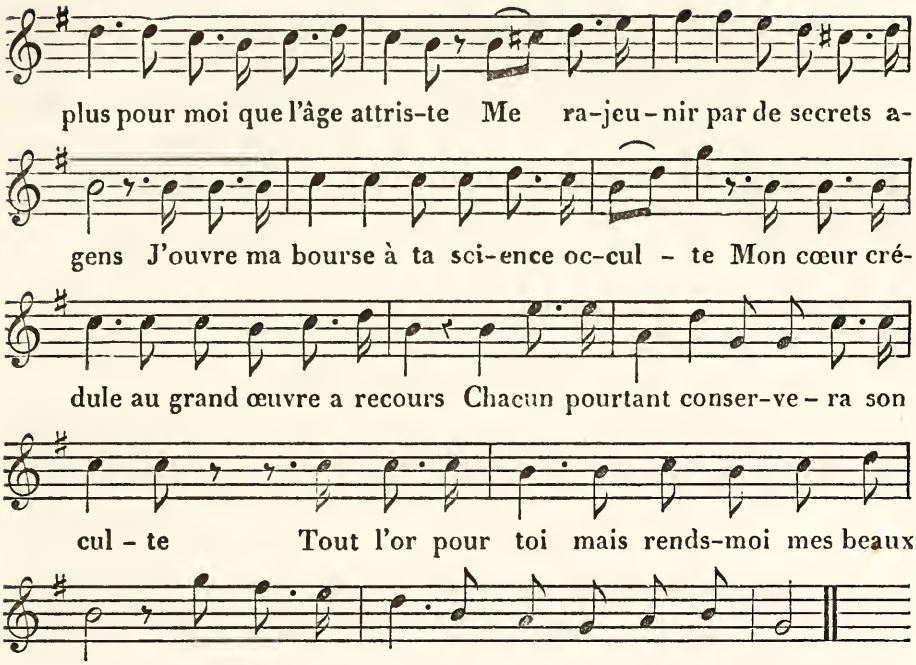

CHANT FUNÉRAIRE

Air : *Échos des bois, errans dans ces vallons.*
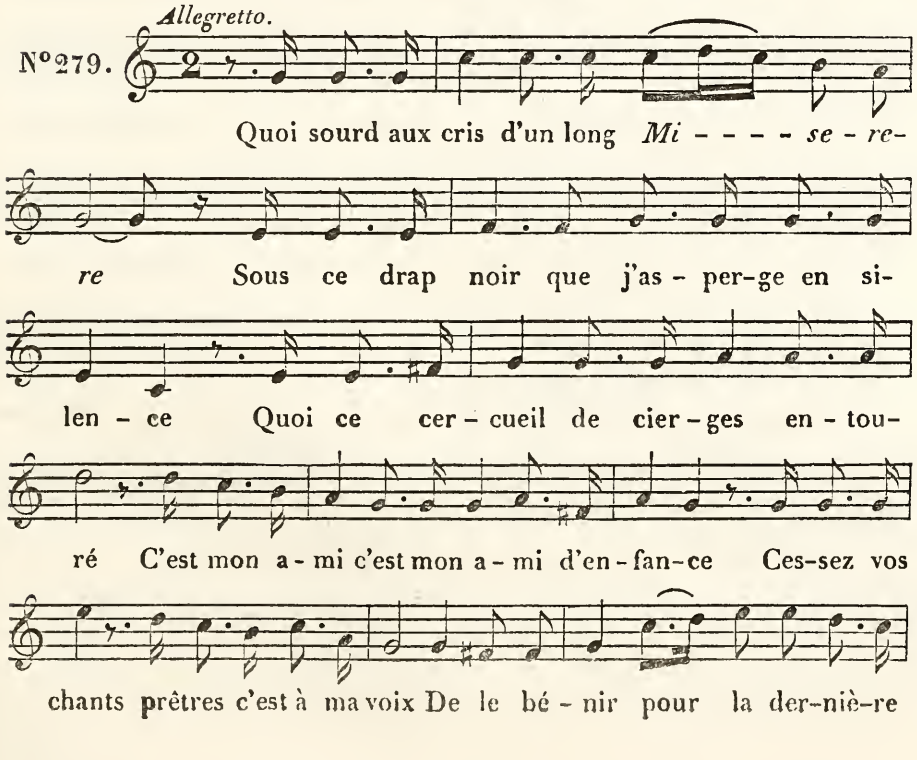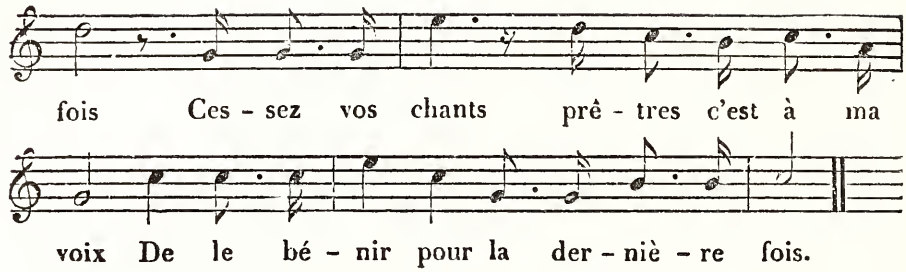
JEANNE-LA-ROUSSE.

Air : *Soir et matin sur la fougère.*
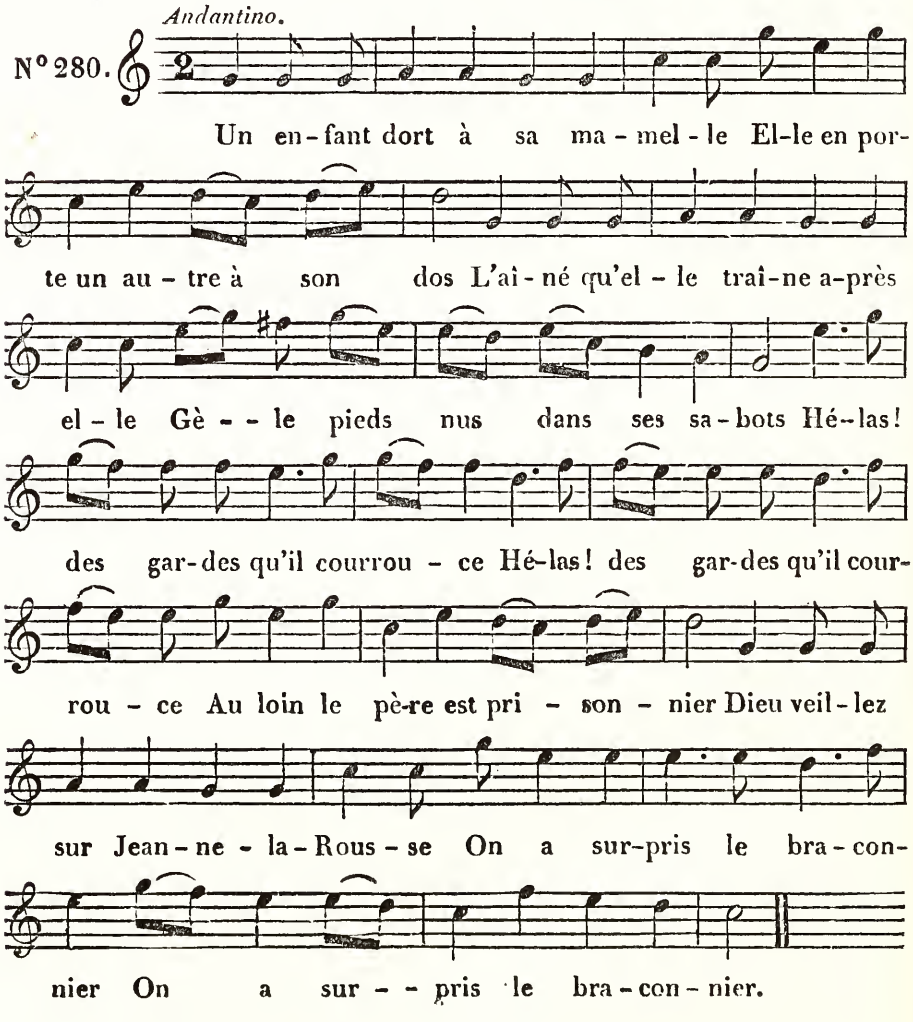
LES RELIQUES.

Air : *Donnez-vous la peine d'attendre.*

N° 281.
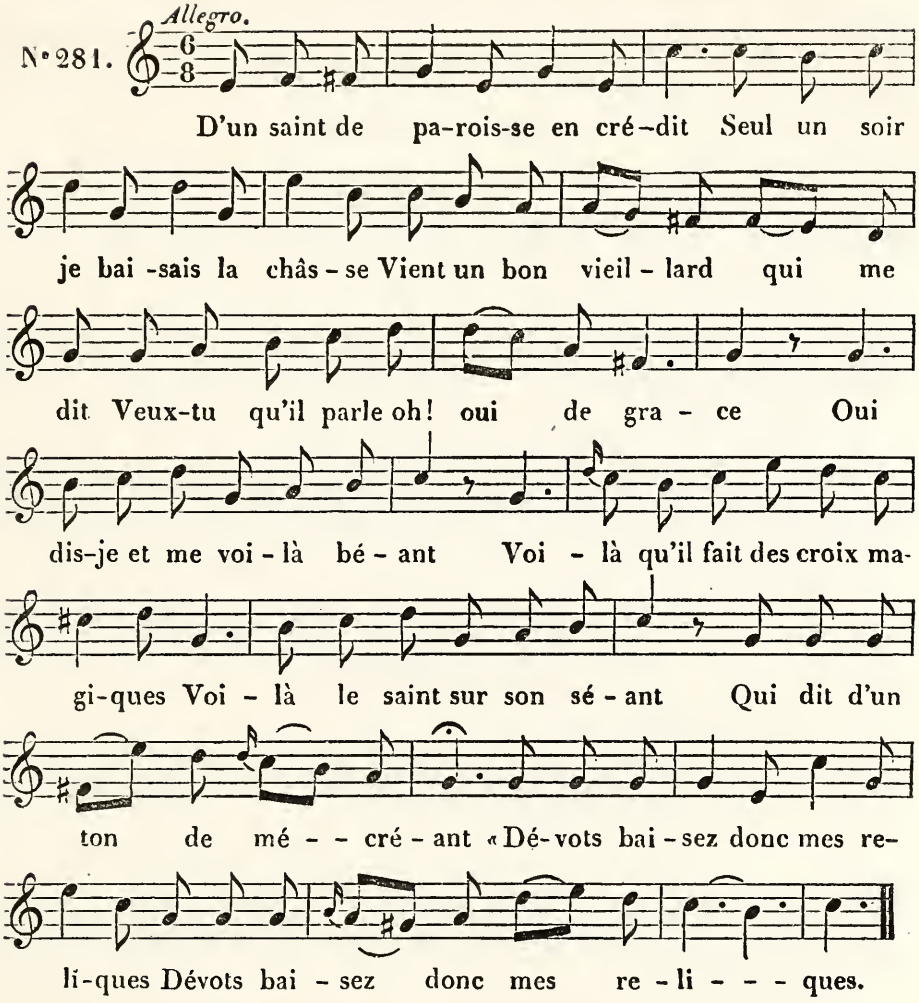
LA NOSTALGIE.

Air de la petite Gouvernante.

N° 282.
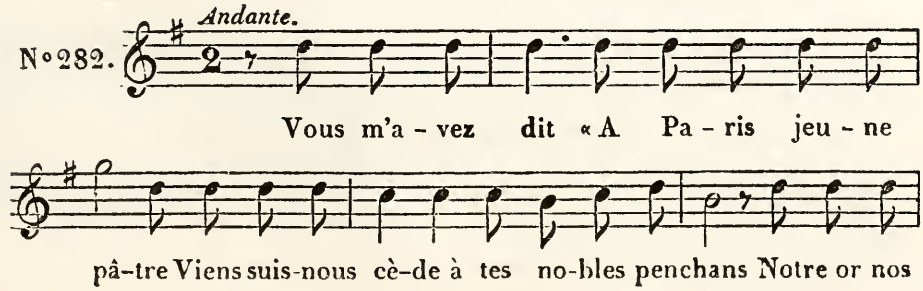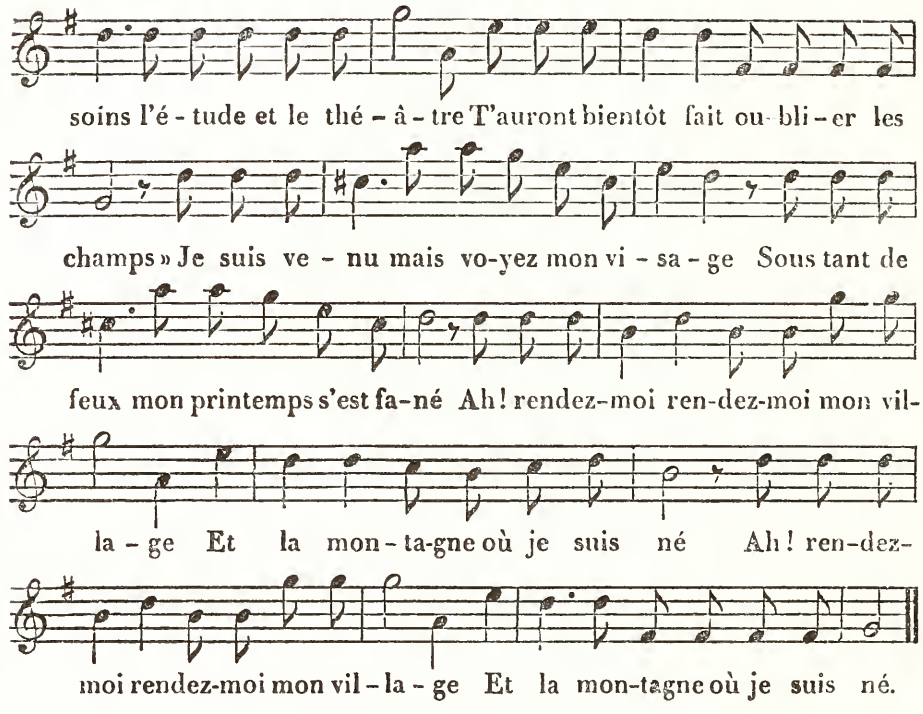
MA NOURRICE.

Air : *Dodo, l'enfant do.*
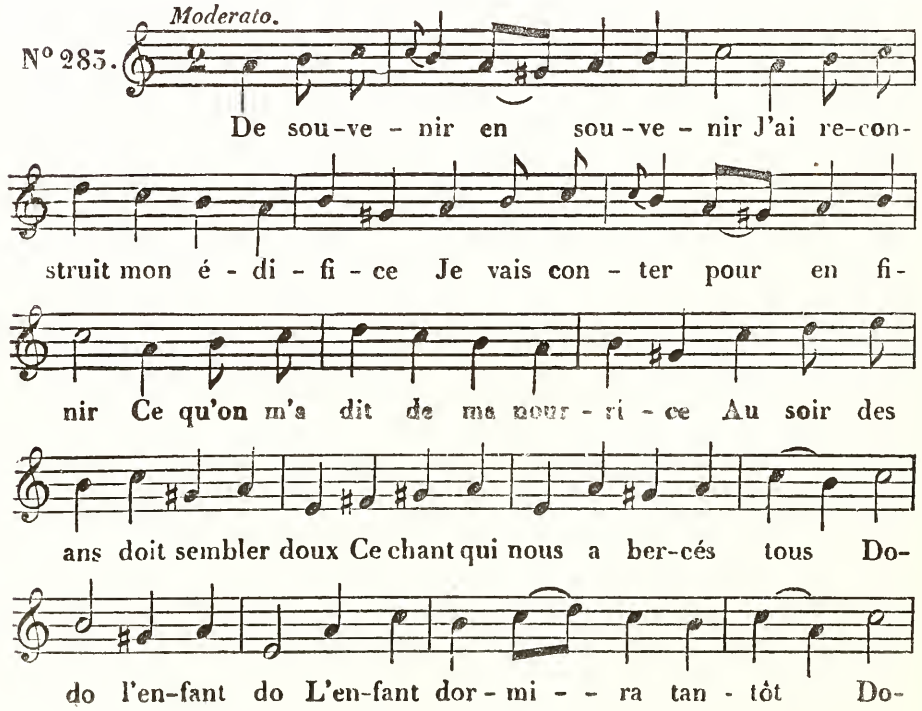
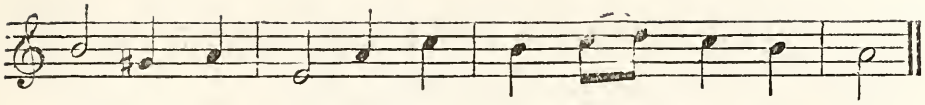

do l'en-fant do L'en-fant dor - mi - - ra tan - tôt.

LES CONTREBANDIERS.

Air : *Cette chaumière vaut un palais.*

Allegretto.

N° 284.
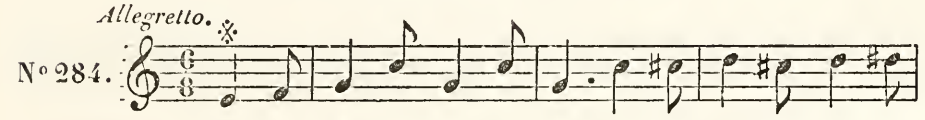
Malheur malheur aux commis A nous bonheur et ri-
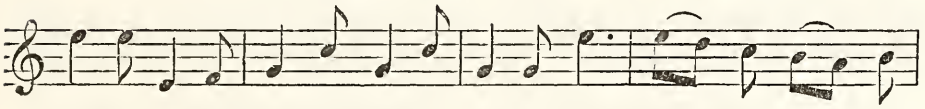
ches-se Le peuple à nous s'inté -res-se Il est de nos a-
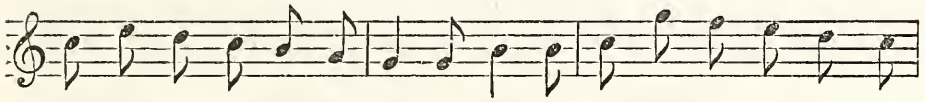
mis Oui le peuple est partout de nos a-mis Oui le peuple est par-

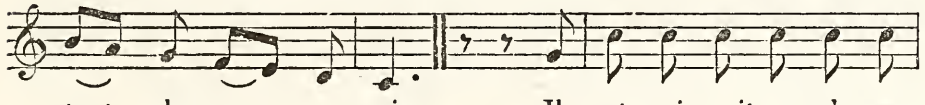

tout de nos a - mis. Il est mi-nuit ça qu'on me

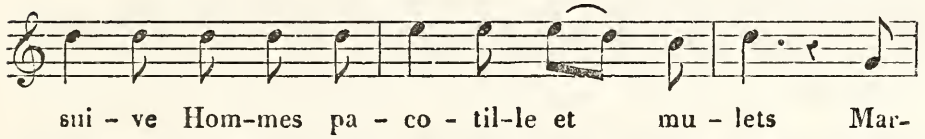

sui - ve Hom-mes pa - co - til-le et mu - lets Mar-
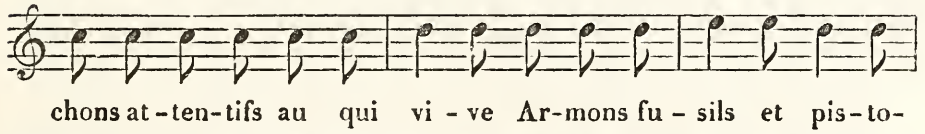
chons at-ten-tifs au qui vi - ve Ar-mons fu - sils et pis-to-

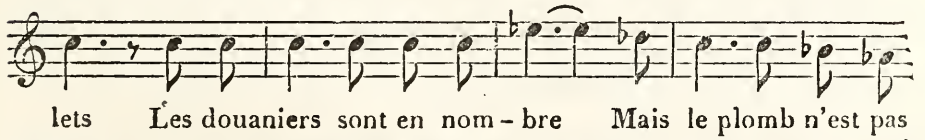

lets Les douaniers sont en nom - bre Mais le plomb n'est pas

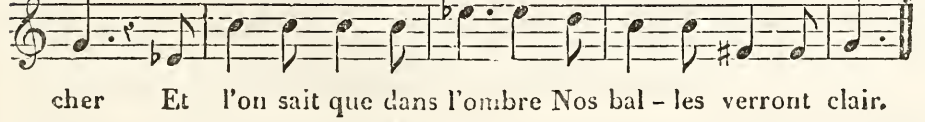

cher Et l'on sait que dans l'ombre Nos bal - les verront clair.

A MES AMIS DEVENUS MINISTRES.

Air de la petite Gouvernante.

N° 285.
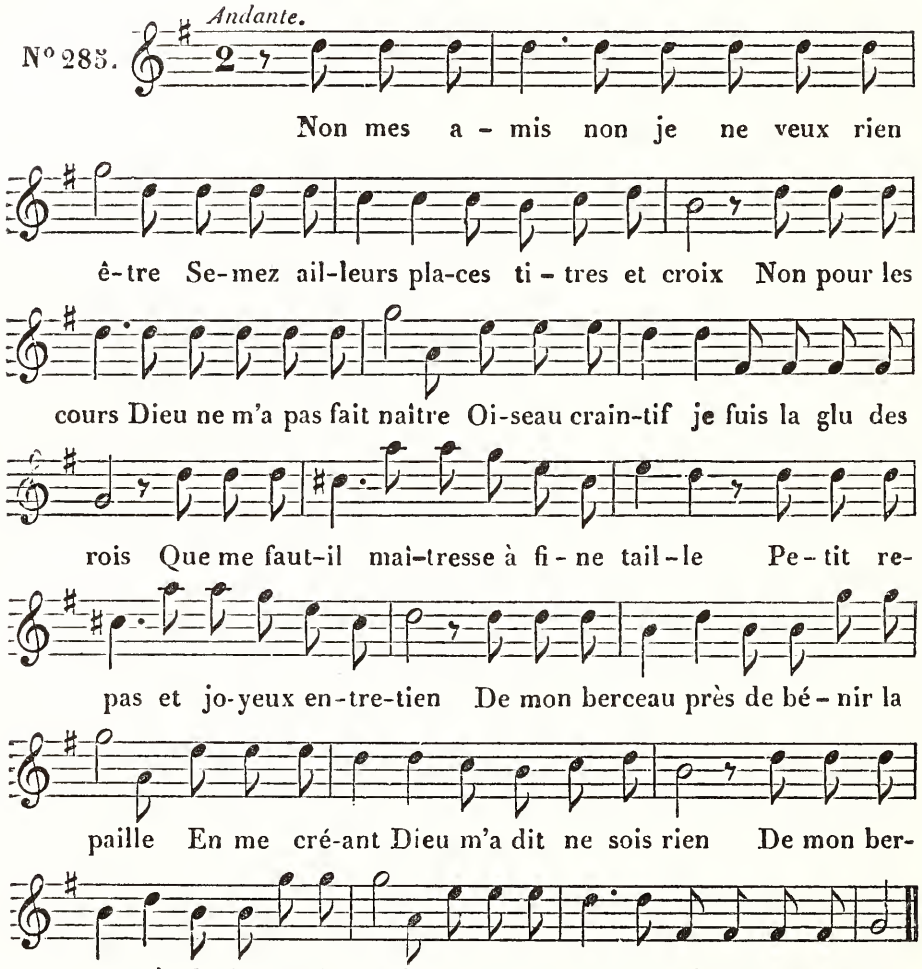
MÊME CHANSON,

Musique de M. B.....

N° 285 *bis.*
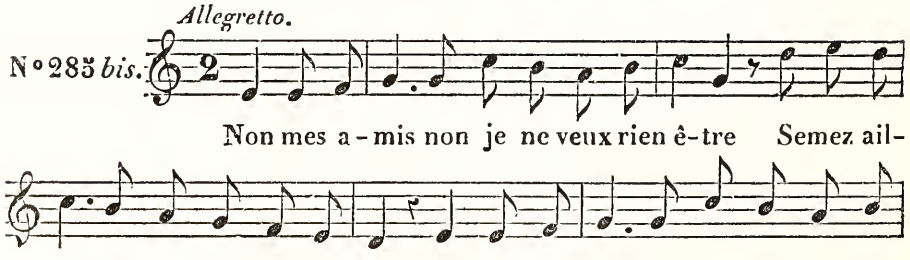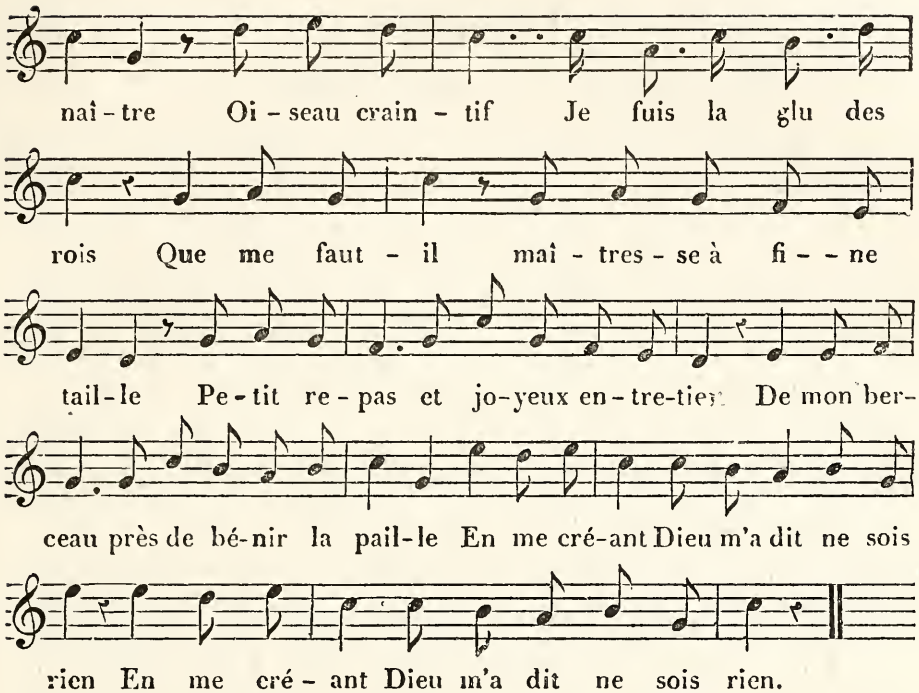
GOTTON.

Air des Cancans.

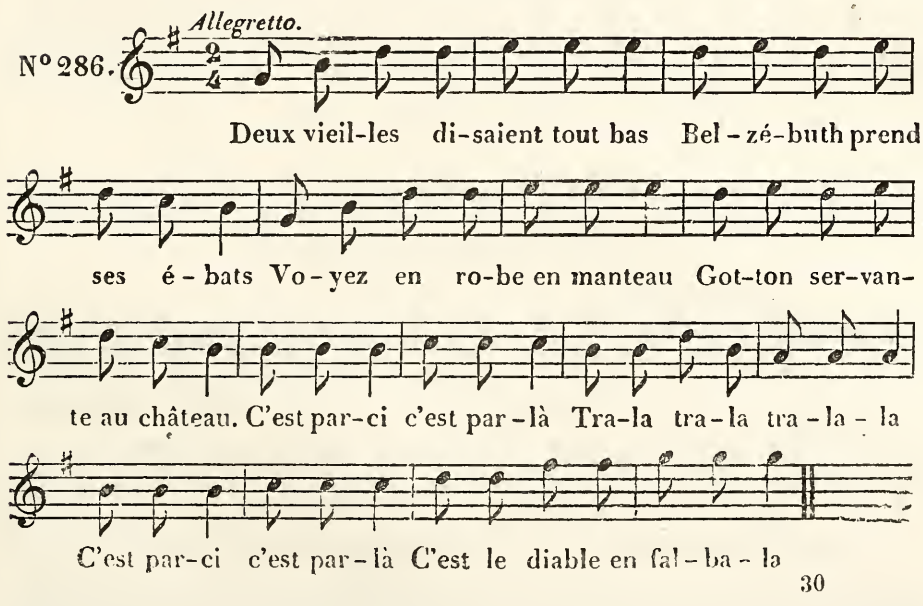

COLIBRI.

Air: *Garde à vous* (de la Fiancée).

N°287. *Andantino.*
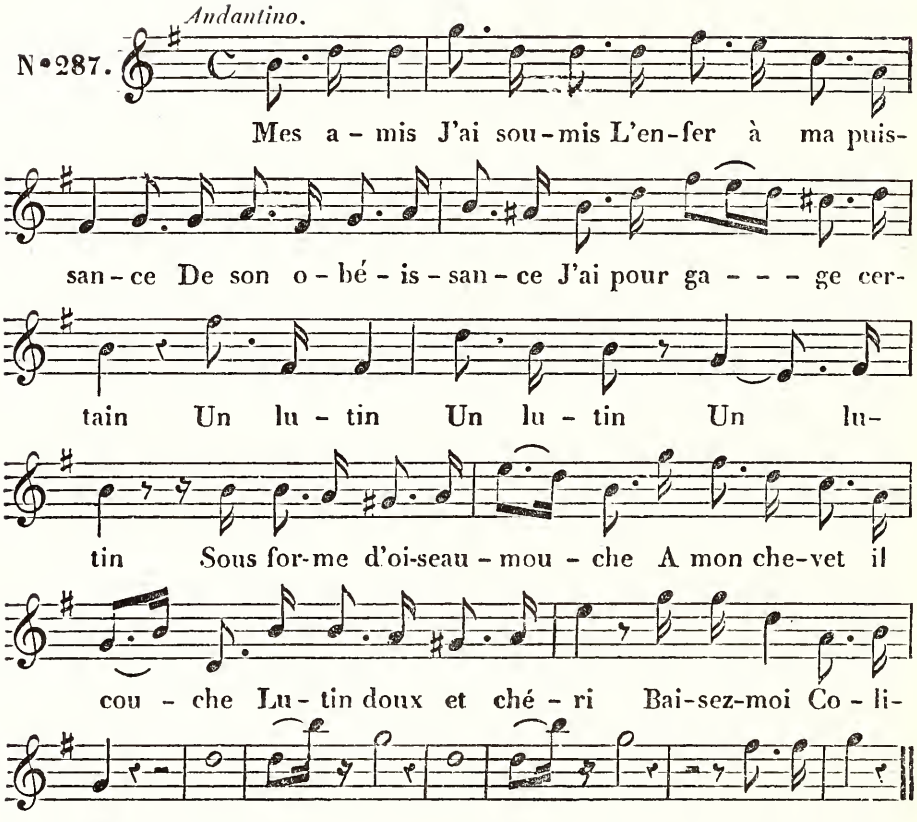
ÉMILE DEBRAUX.

Air : *Dis-moi, soldat, t'en souviens-tu?*

N°288. *Allegretto.*
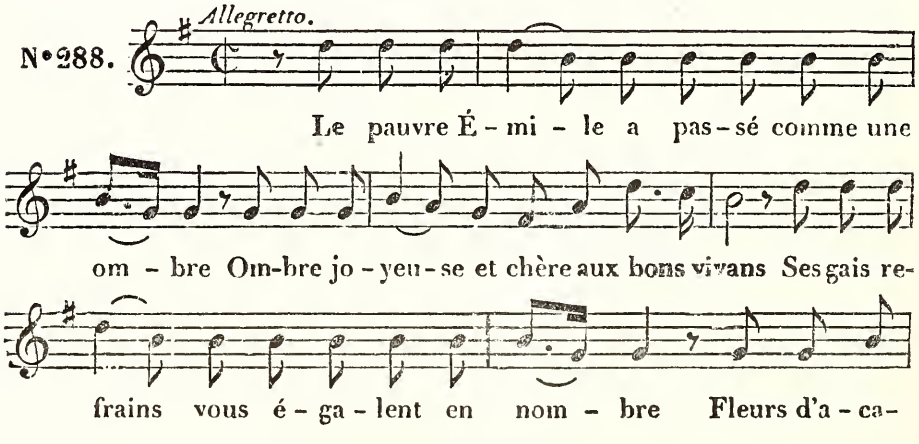
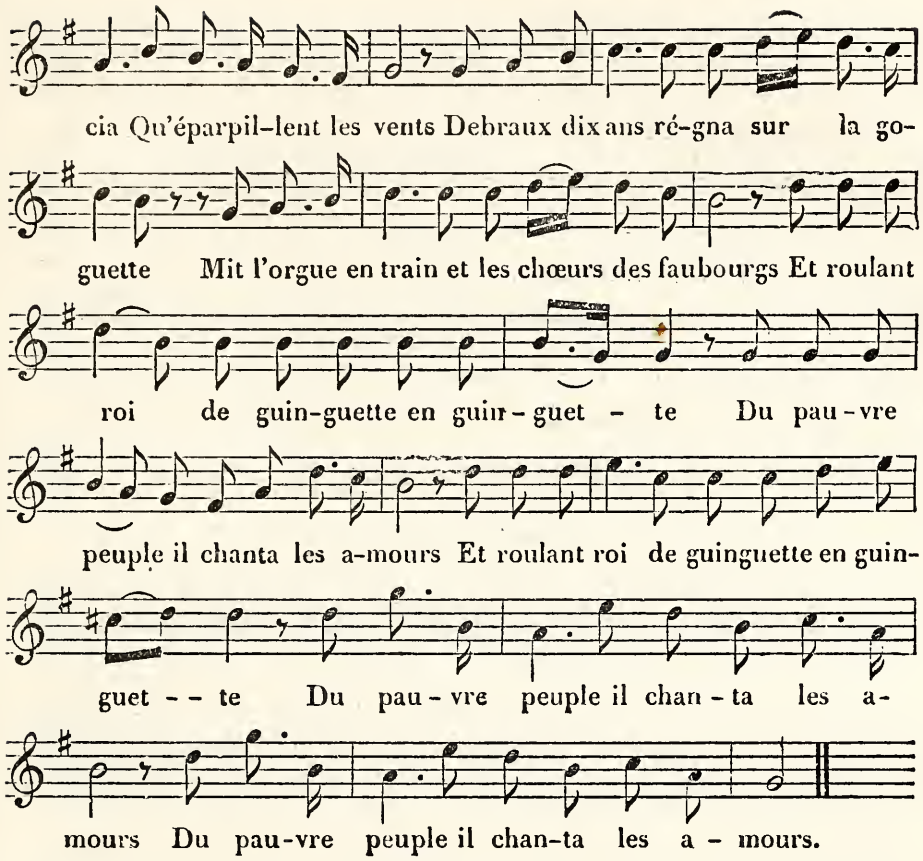

LE PROVERBE.

Air du Menage de garçon.
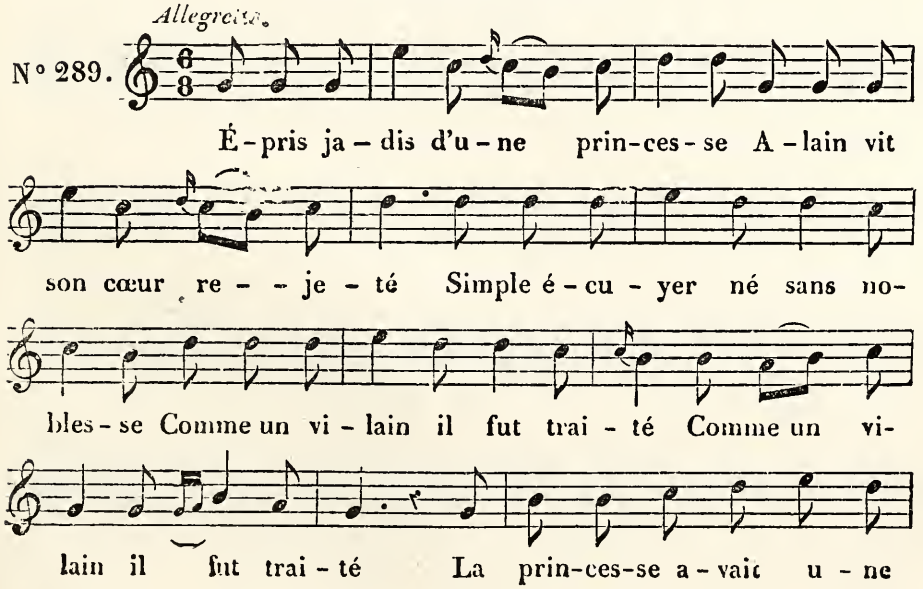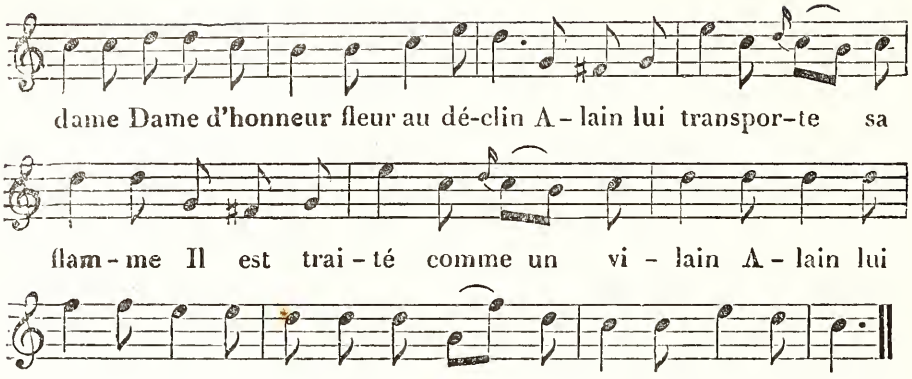
LES FEUX FOLLETS.

Air : *Faut l'oublier, disait Colette.*

Allegretto.

N° 290.
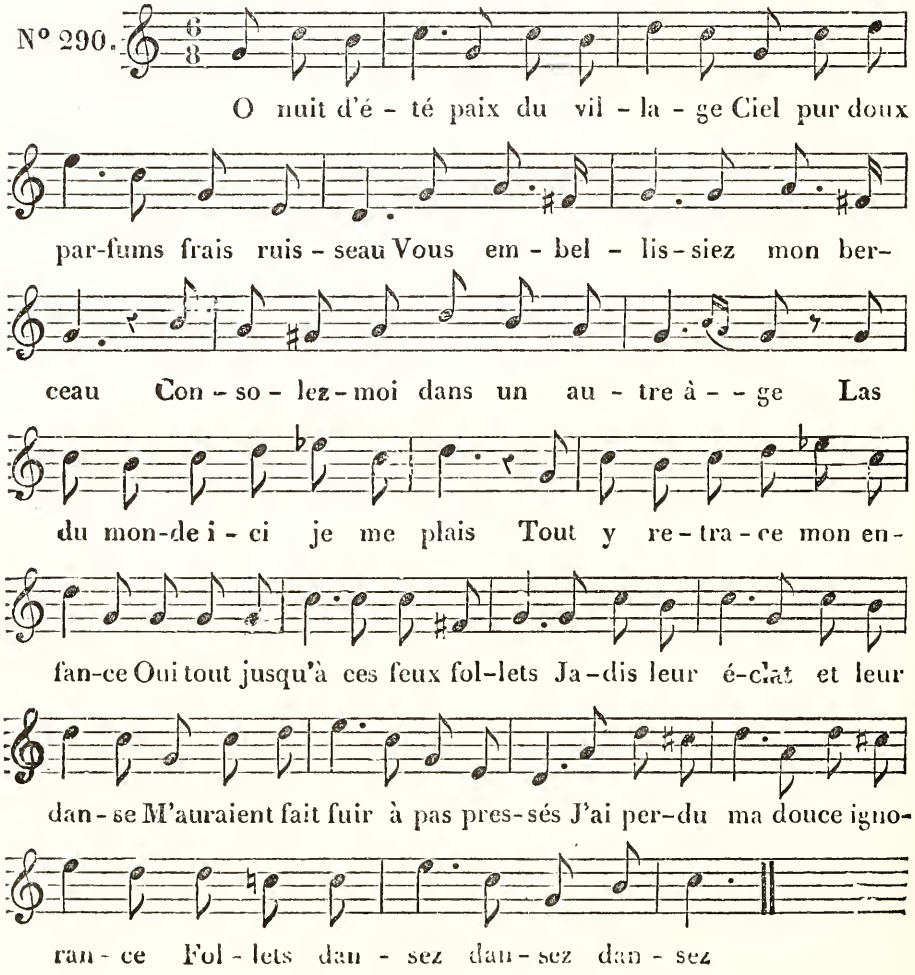
HATONS-NOUS.

Air : *Ah! si madame me voyait.*

N° 291.

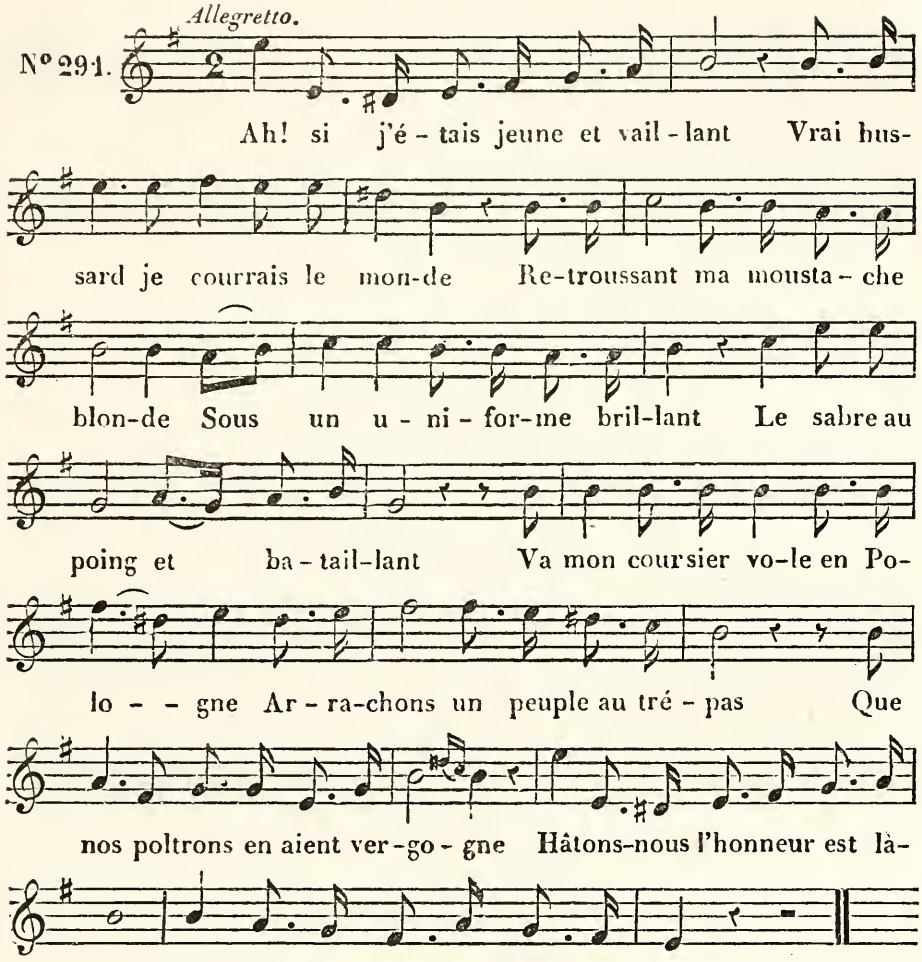

PONIATOWSKI.

Air des Trois Couleurs.

N° 292.
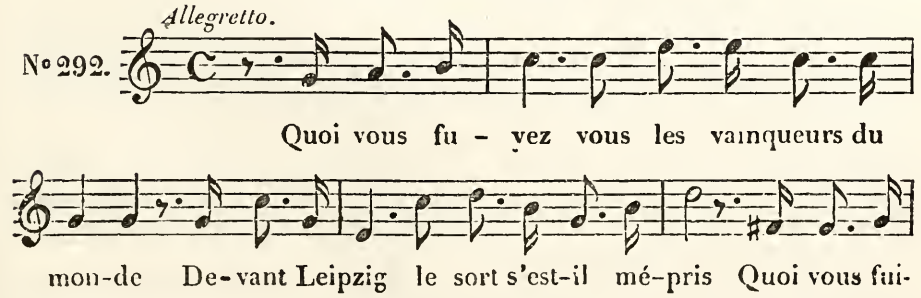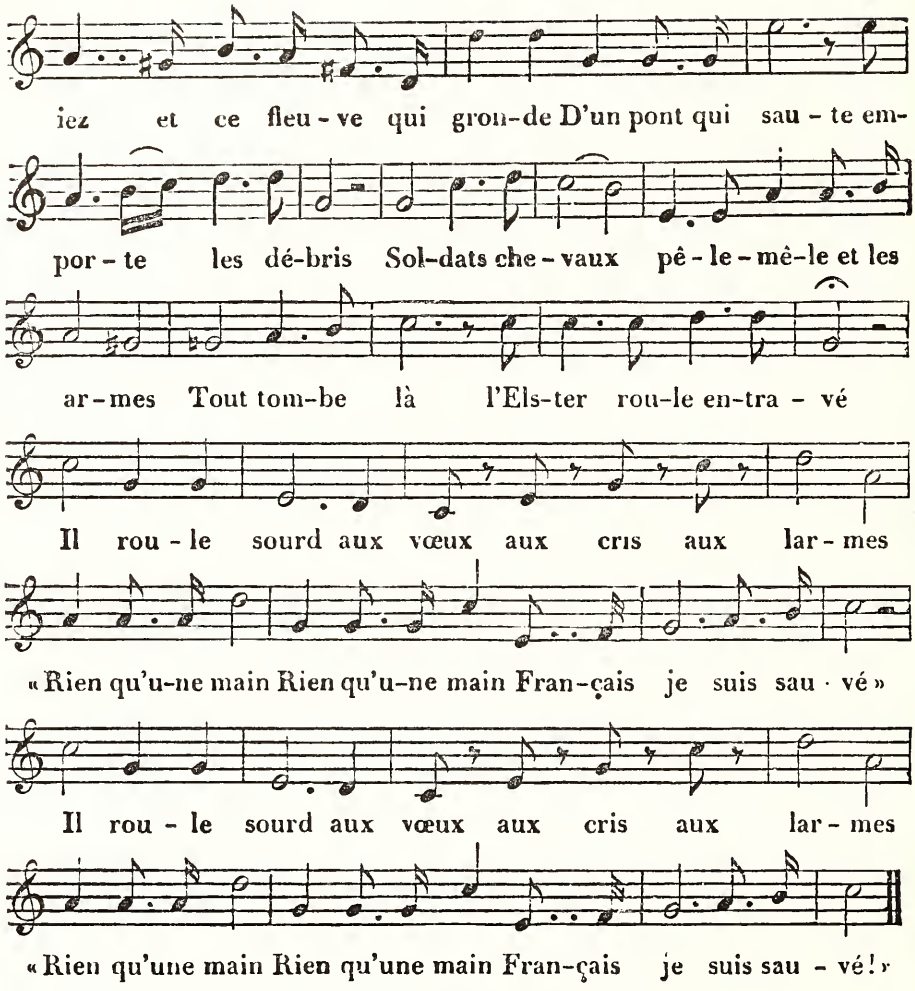
L'ÉCRIVAIN PUBLIC.

Air de la petite Gouvernante.

N° 293. *Andante.*

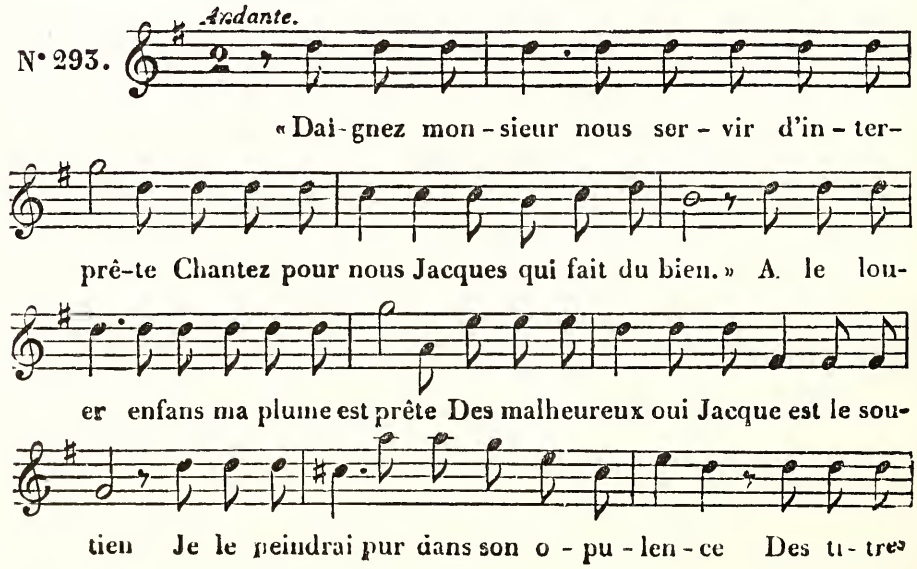

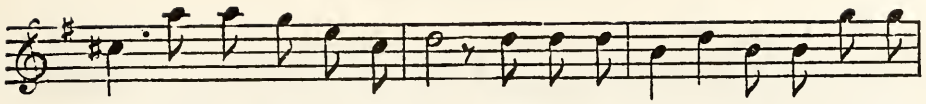

vains dont l'orgueil se nourrit « Chantez plu-tôt no-tre re-connais-

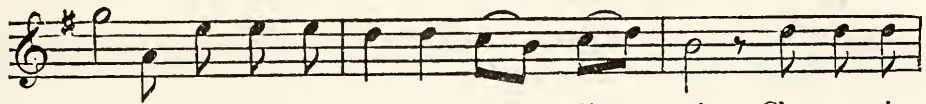

san-ce Des en-fans n'ont pas tant d'es - prit Chantez plu-

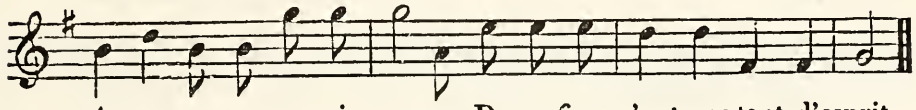

tôt no-tre re-connais- san-ce Des enfans n'ont pas tant d'esprit.»

A M. DE CHATEAUBRIAND.

Air des Comédiens.

Allegretto.

N° 294.

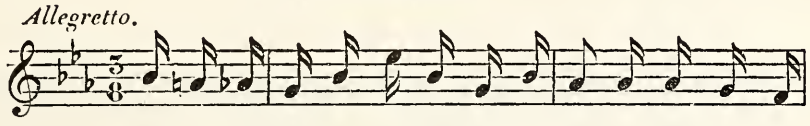

Chateaubriand pourquoi fuir ta pa-tri-e Fuir son a-
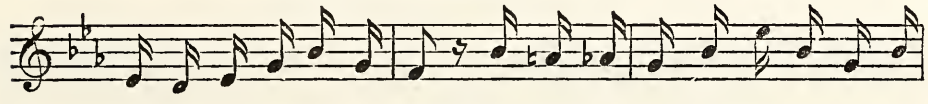
mour notre encens et nos soins N'entends-tu pas la Fran-ce qui s'é-

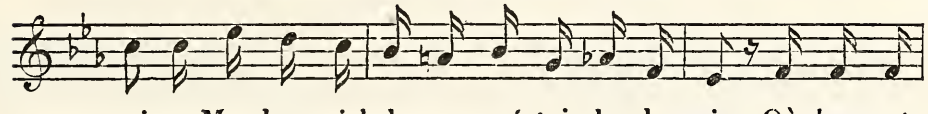

cri-e Mon beau ciel pleure une é-toi-le de moins. Où donc est-

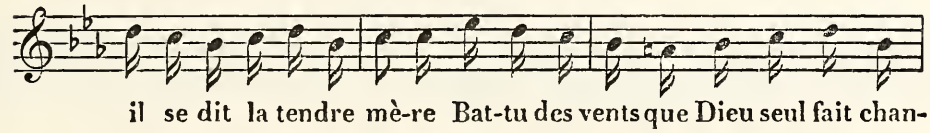

il se dit la tendre mè-re Bat-tu des vents que Dieu seul fait chan-
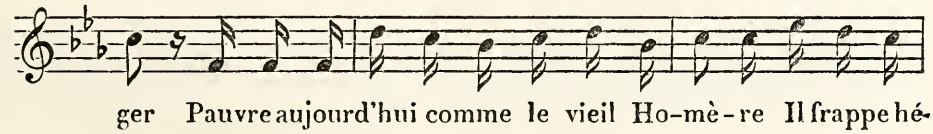
ger Pauvre aujourd'hui comme le vieil Ho-mè-re Il frappe hé-

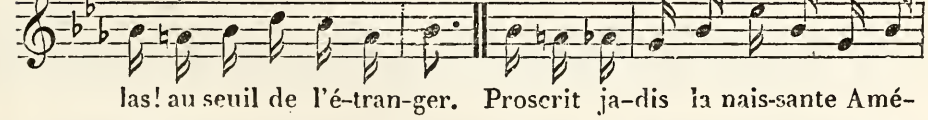

las! au seuil de l'é-tran-ger. Proscrit ja-dis la nais-sante Amé-

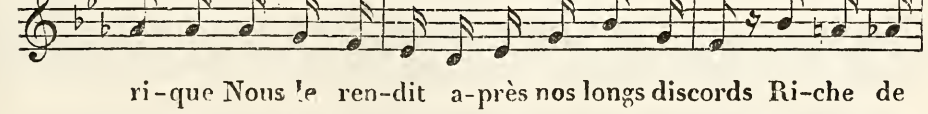

ri-que Nous le ren-dit a-près nos longs discords Ri-che de

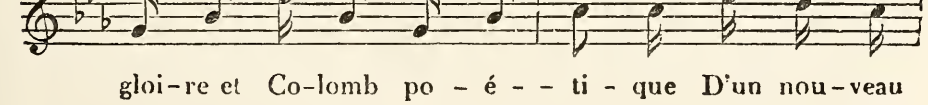

gloi-re et Co-lomb po - é - - ti - que D'un nou-veau
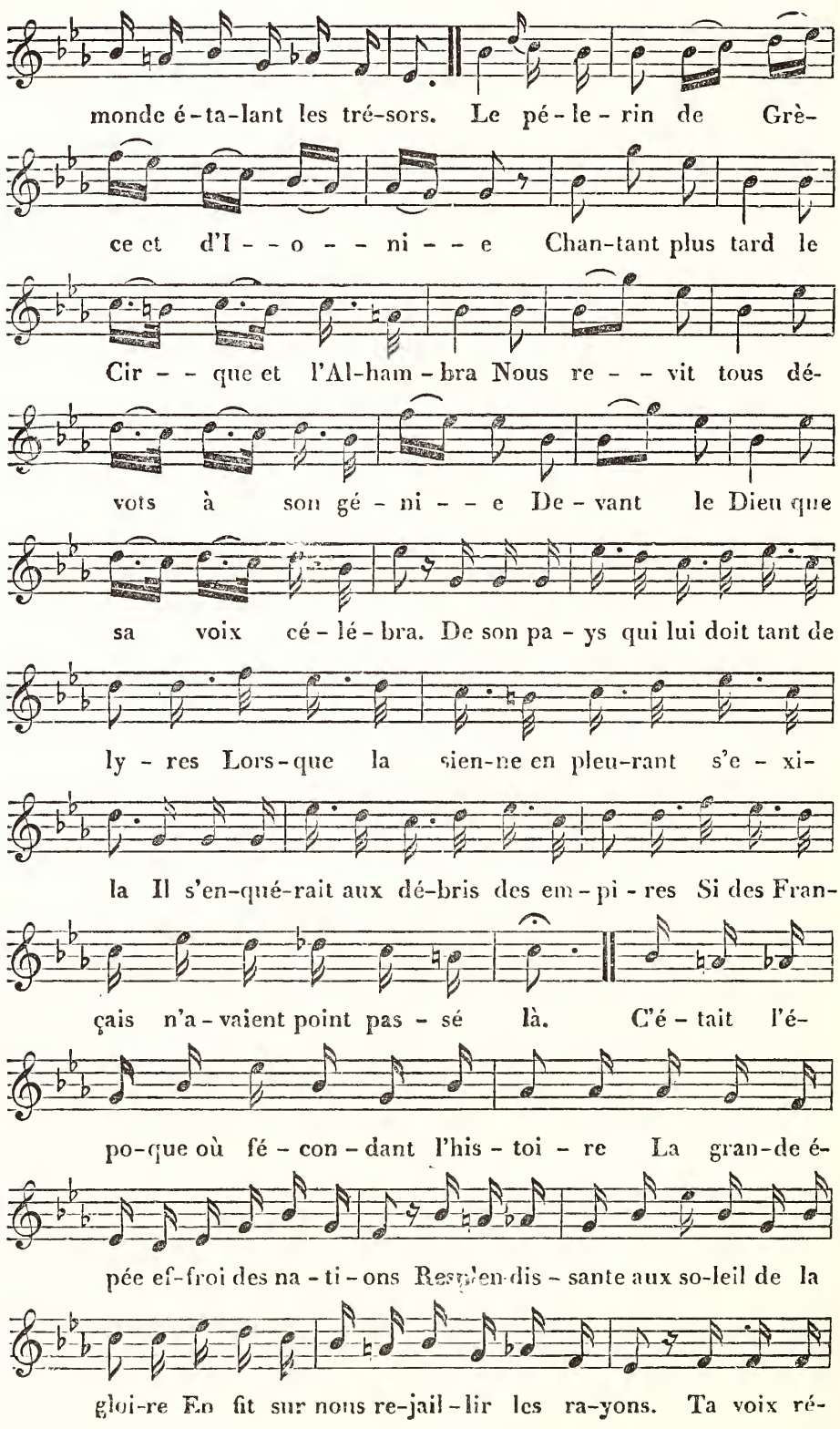
monde é-ta-lant les tré-sors. Le pé-le-rin de Grè-
ce et d'I - - o - - ni - - e Chan-tant plus tard le
Cir - - que et l'Al-ham-bra Nous re - - vit tous dé-
vots à son gé - ni - - e De - vant le Dieu que
sa voix cé - lé - bra. De son pa - ys qui lui doit tant de
ly - res Lors-que la sien-ne en pleu-rant s'e - xi-
la Il s'en-qué-rait aux dé-bris des em - pi - res Si des Fran-
çais n'a - vaient point pas - sé là. C'é - tait l'é-
po-que où fé - con - dant l'his - toi - re La gran-de é-
pée ef-froi des na - ti - ons Resplen-dis - sante aux so-leil de la
gloi-re En fit sur nous re-jail - lir les ra-yons. Ta voix ré-
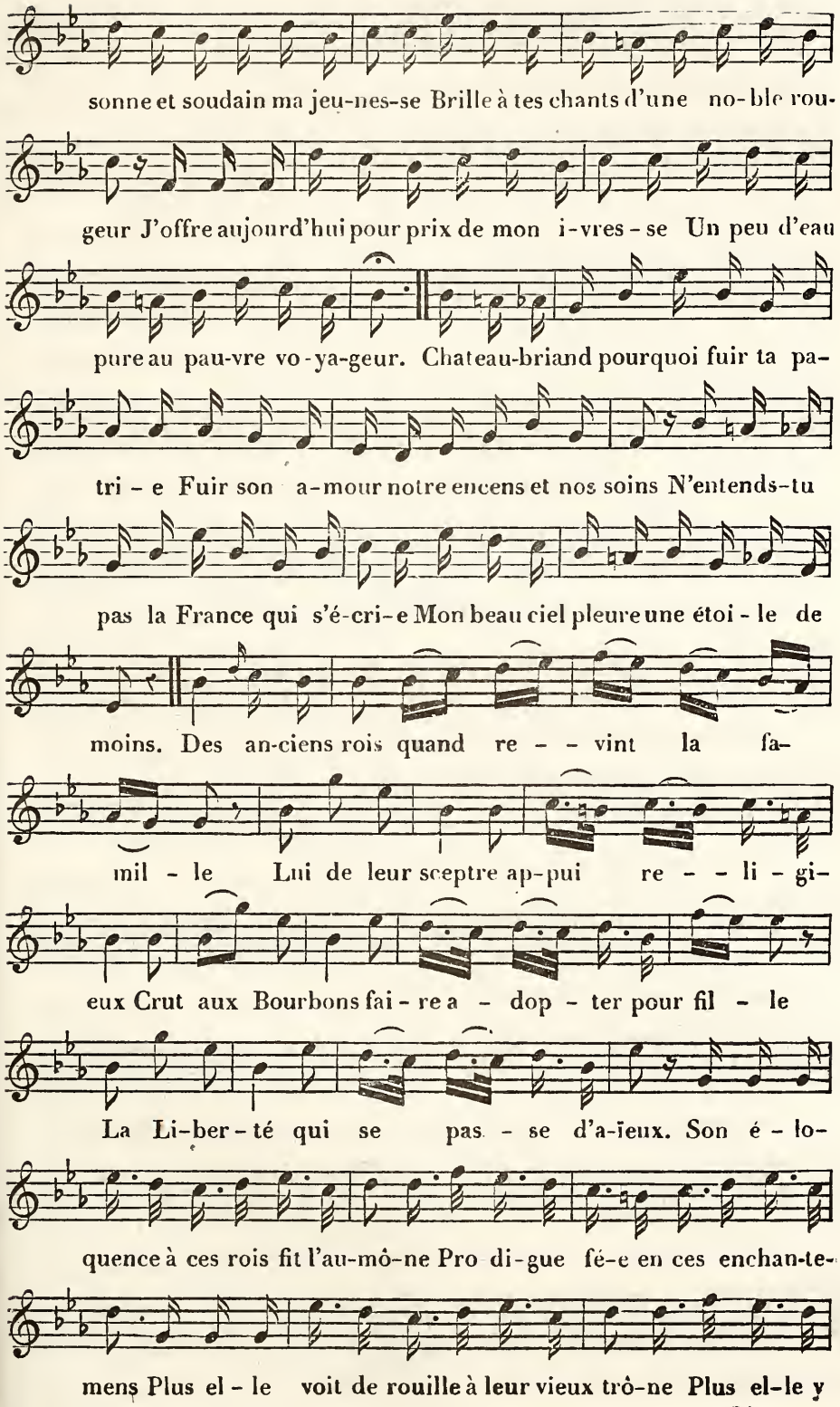
sonne et soudain ma jeu-nes-se Brille à tes chants d'une no-ble rou-
geur J'offre aujourd'hui pour prix de mon i-vres-se Un peu d'eau
pure au pau-vre vo-ya-geur. Chateau-briand pourquoi fuir ta pa-
tri-e Fuir son a-mour notre encens et nos soins N'entends-tu
pas la France qui s'é-cri-e Mon beau ciel pleure une étoi-le de
moins. Des an-ciens rois quand re - - vint la fa-
mil-le Lui de leur sceptre ap-pui re - - li-gi-
eux Crut aux Bourbons fai-re a - dop-ter pour fil - le
La Li-ber-té qui se pas - se d'a-ïeux. Son é-lo-
quence à ces rois fit l'au-mô-ne Pro di-gue fé-e en ces enchan-te-
mens Plus el-le voit de rouille à leur vieux trô-ne Plus el-le y
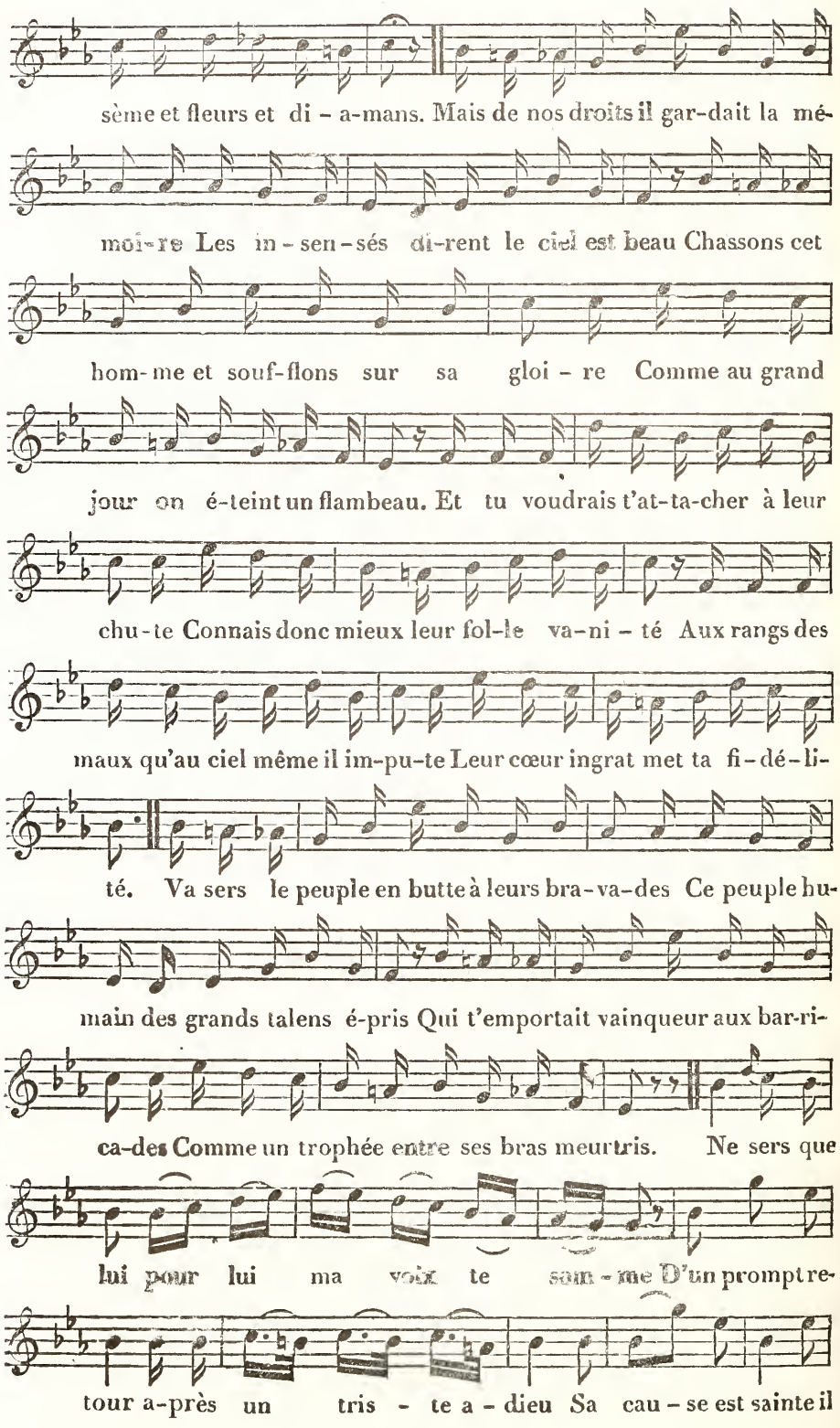
sème et fleurs et di - a-mans. Mais de nos droits il gar-dait la mé-
moi-re Les in - sen - sés di-rent le ciel est beau Chassons cet
hom-me et souf-flons sur sa gloi - re Comme au grand
jour on é-teint un flambeau. Et tu voudrais t'at-ta-cher à leur
chu-te Connais donc mieux leur fol-le va-ni - té Aux rangs des
maux qu'au ciel même il im-pu-te Leur cœur ingrat met ta fi - dé - li-
té. Va sers le peuple en butte à leurs bra-va-des Ce peuple hu-
main des grands talens é-pris Qui t'emportait vainqueur aux bar-ri-
ca-des Comme un trophée entre ses bras meurtris. Ne sers que
lui pour lui ma voix te som - me D'un prompt re-
tour a-près un tris - te a - dieu Sa cau - se est sainte il

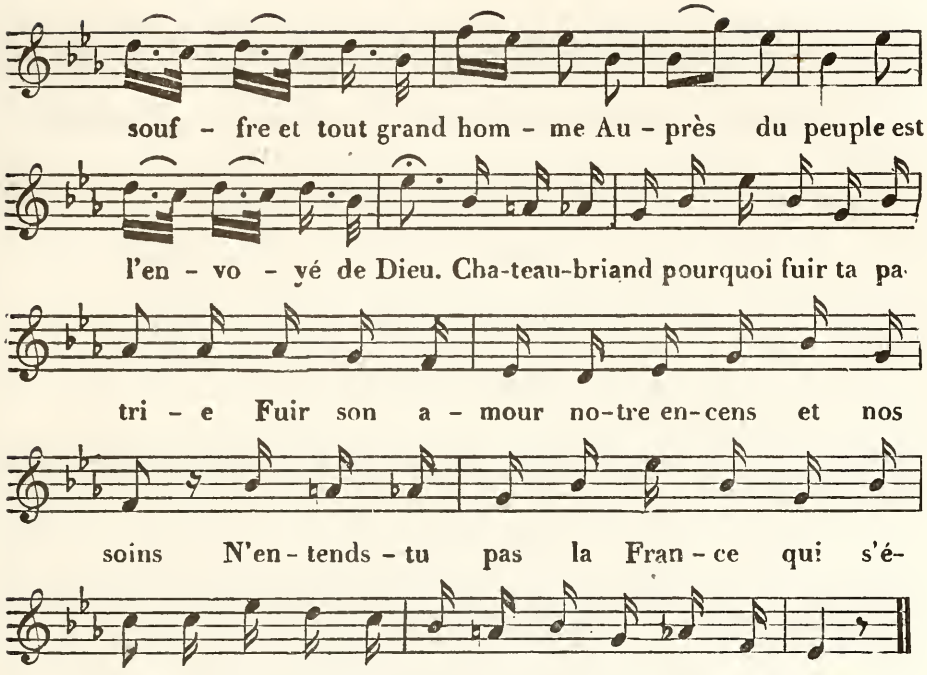

CONSEIL AUX BELGES.

Air de la petite Gouvernante.

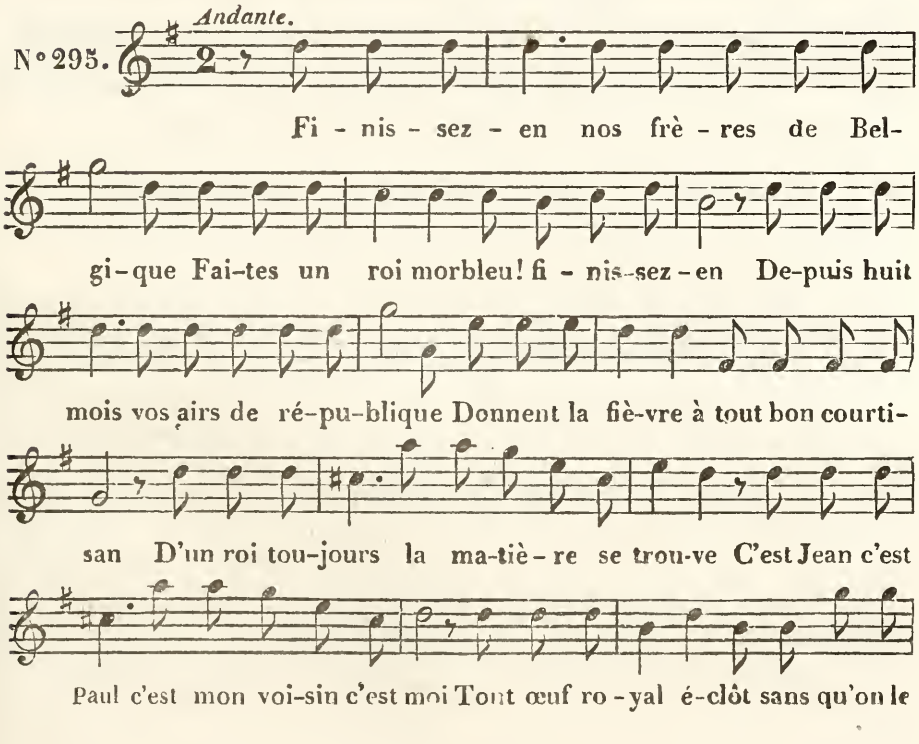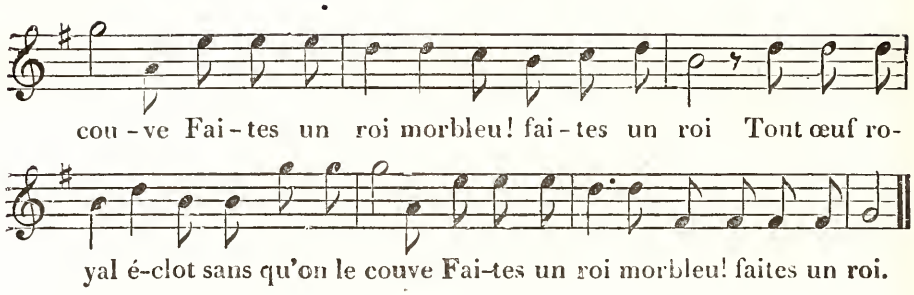

LE REFUS.

Air : *Le premier du mois de janvier.*
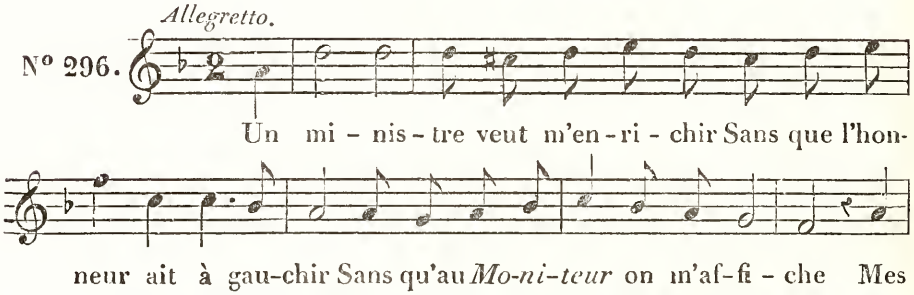
LA RESTAURATION DE LA CHANSON.

Air : *J'arrive à pied de province.*

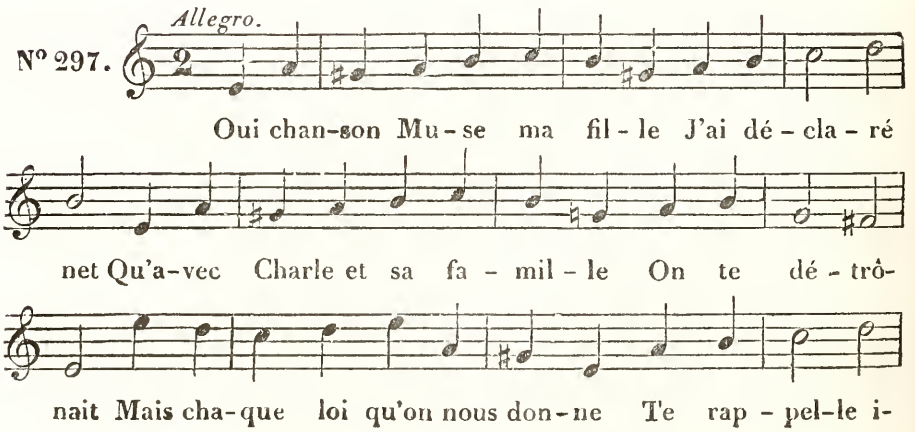

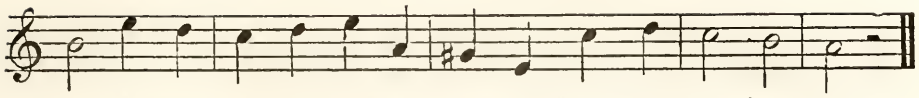

ci Chanson reprends ta cou-ron-ne Messieurs grand mer-ci.

SOUVENIRS D'ENFANCE.

Air des Comédiens.

Allegretto.

N° 298.
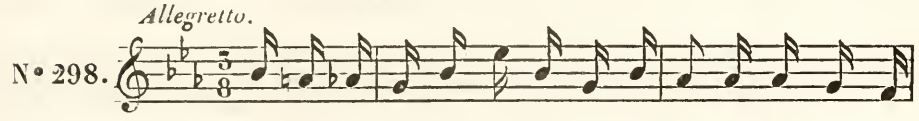
Lieux où ja-dis m'a ber-cé l'Es-pé-ran-ce Je vous re-
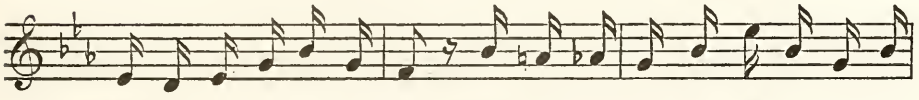
vois à plus de cinquante ans On ra-jeu-nit aux sou-ve-nirs d'en-

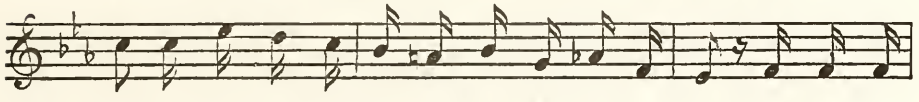

fan-ce Comme on re-naît au souf-fle du printemps Sa-lut à

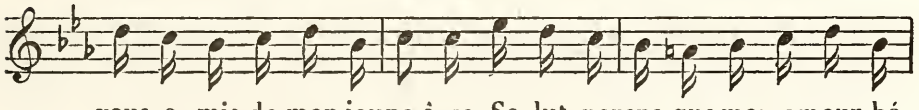

vous a-mis de mon jeune â-ge Sa-lut parens que mon amour bé-

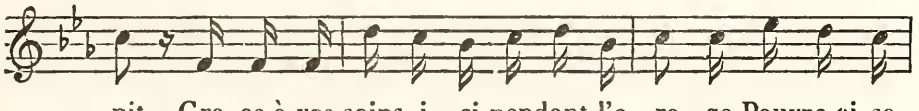

nit Gra-ce à vos soins i-ci pendant l'o-ra-ge Pauvre oi-se-
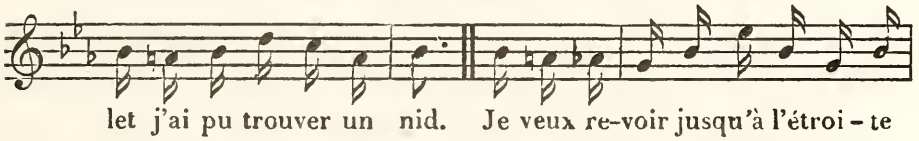
let j'ai pu trouver un nid. Je veux re-voir jusqu'à l'étroi-te

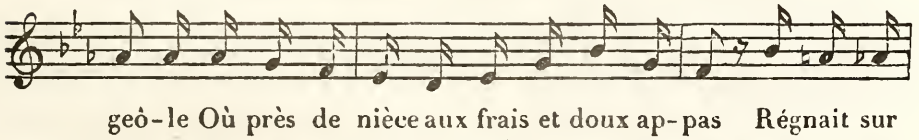

geô-le Où près de nièce aux frais et doux ap-pas Régnait sur
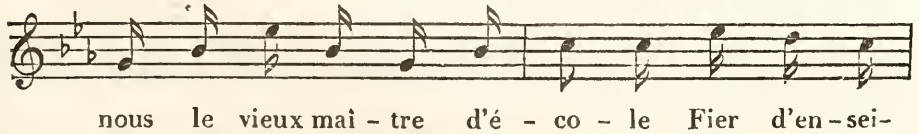
nous le vieux maî-tre d'é-co-le Fier d'en-sei-

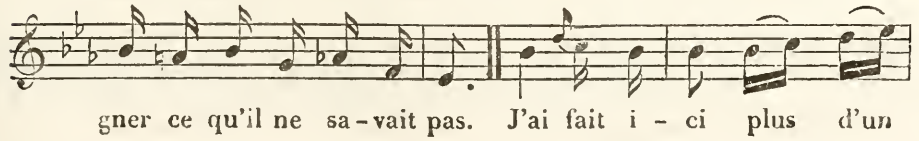

gner ce qu'il ne sa-vait pas. J'ai fait i-ci plus d'un
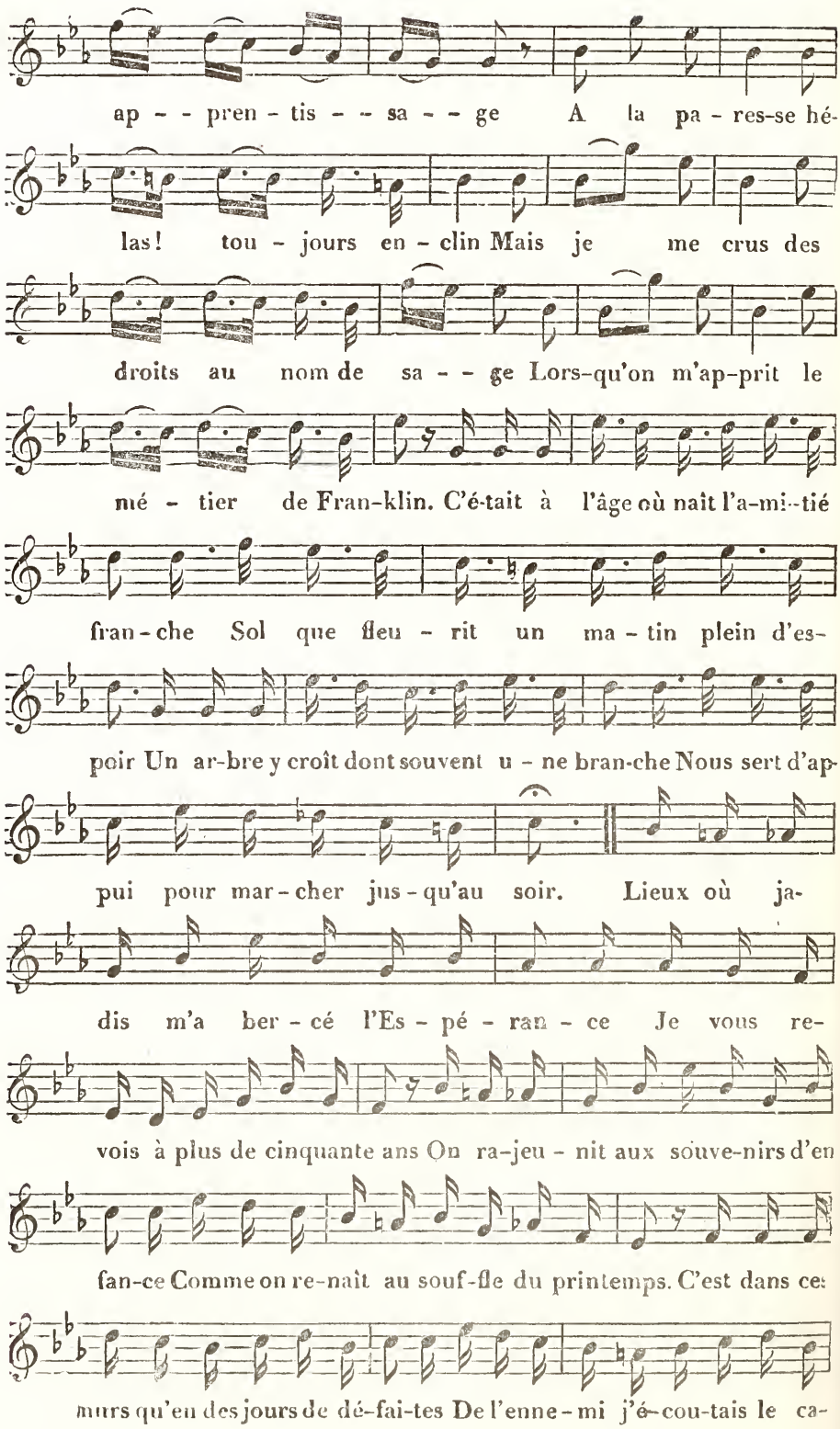
ap - - pren - tis - - sa - - ge A la pa - res-se hé-
las! tou - jours en - clin Mais je me crus des
droits au nom de sa - - ge Lors-qu'on m'ap-prit le
mé - tier de Fran-klin. C'é-tait à l'âge où naît l'a-mi--tié
fran-che Sol que fleu - rit un ma - tin plein d'es-
poir Un ar-bre y croît dont souvent u - ne bran-che Nous sert d'ap-
pui pour mar-cher jus-qu'au soir. Lieux où ja-
dis m'a ber - cé l'Es - pé - ran - ce Je vous re-
vois à plus de cinquante ans On ra-jeu - nit aux souve-nirs d'en
fan-ce Comme on re-naît au souf-fle du printemps. C'est dans ces
murs qu'en des jours de dé-fai-tes De l'enne - mi j'é-cou-tais le ca-

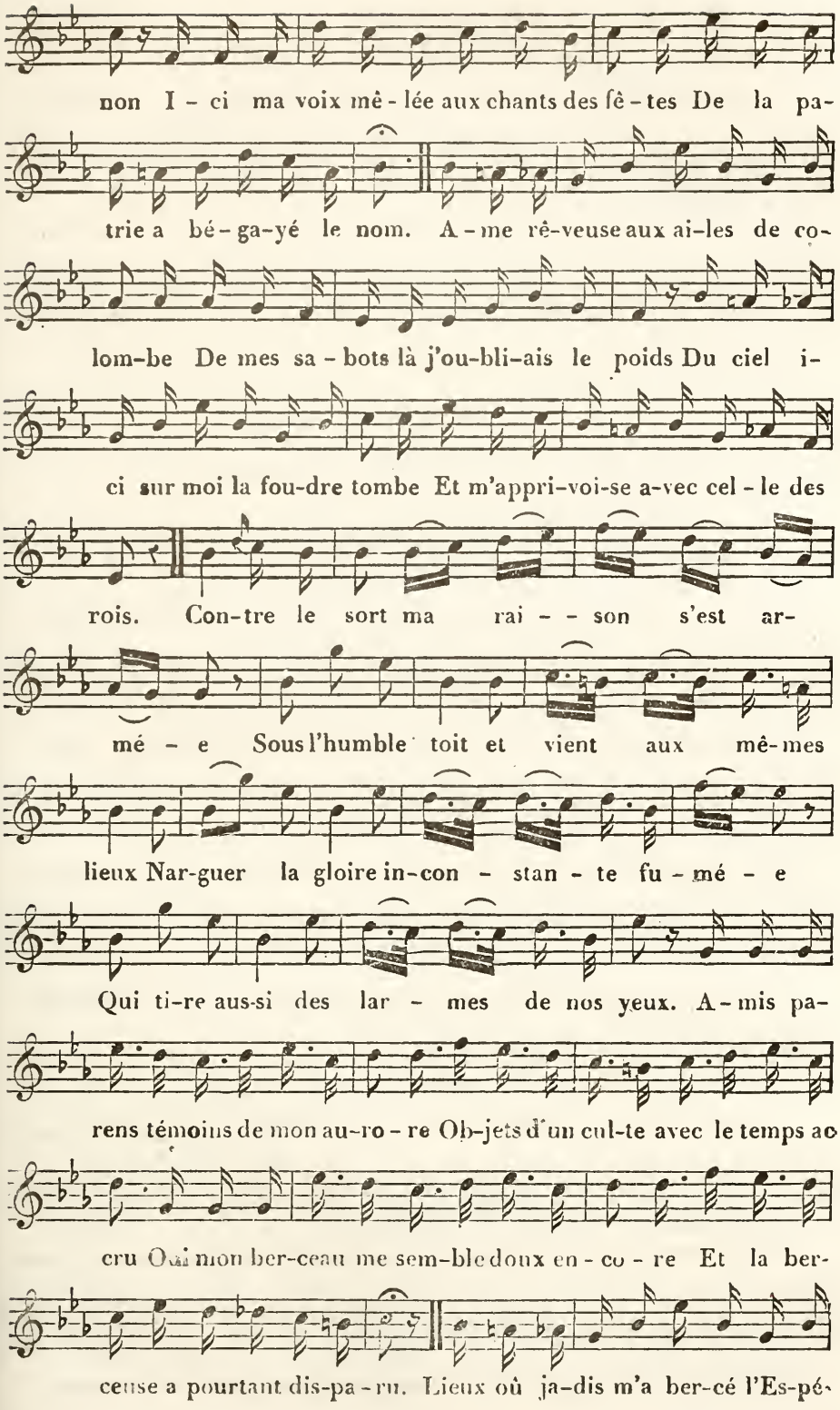
non I - ci ma voix mê - lée aux chants des fê - tes De la pa-
trie a bé - ga-yé le nom. A - me rê-veuse aux ai-les de co-
lom-be De mes sa - bots là j'ou-bli-ais le poids Du ciel i-
ci sur moi la fou-dre tombe Et m'appri-voi-se a-vec cel - le des
rois. Con-tre le sort ma rai - - son s'est ar-
mé - e Sous l'humble toit et vient aux mê-mes
lieux Nar-guer la gloire in-con - stan - te fu - mé - e
Qui ti-re aus-si des lar - mes de nos yeux. A - mis pa-
rens témoins de mon au-ro - re Ob-jets d'un cul-te avec le temps ac
cru Oui mon ber-ceau me sem-ble doux en - co - re Et la ber-
ceuse a pourtant dis-pa - ru. Lieux où ja-dis m'a ber-cé l'Es-pé-
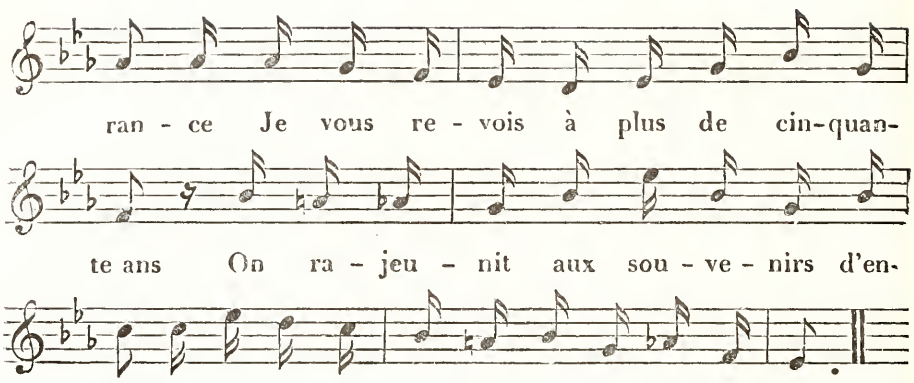
LE VIEUX VAGABOND.

Air: *Guide mes pas, ô Providence* (des Deux Journées).

N° 299.
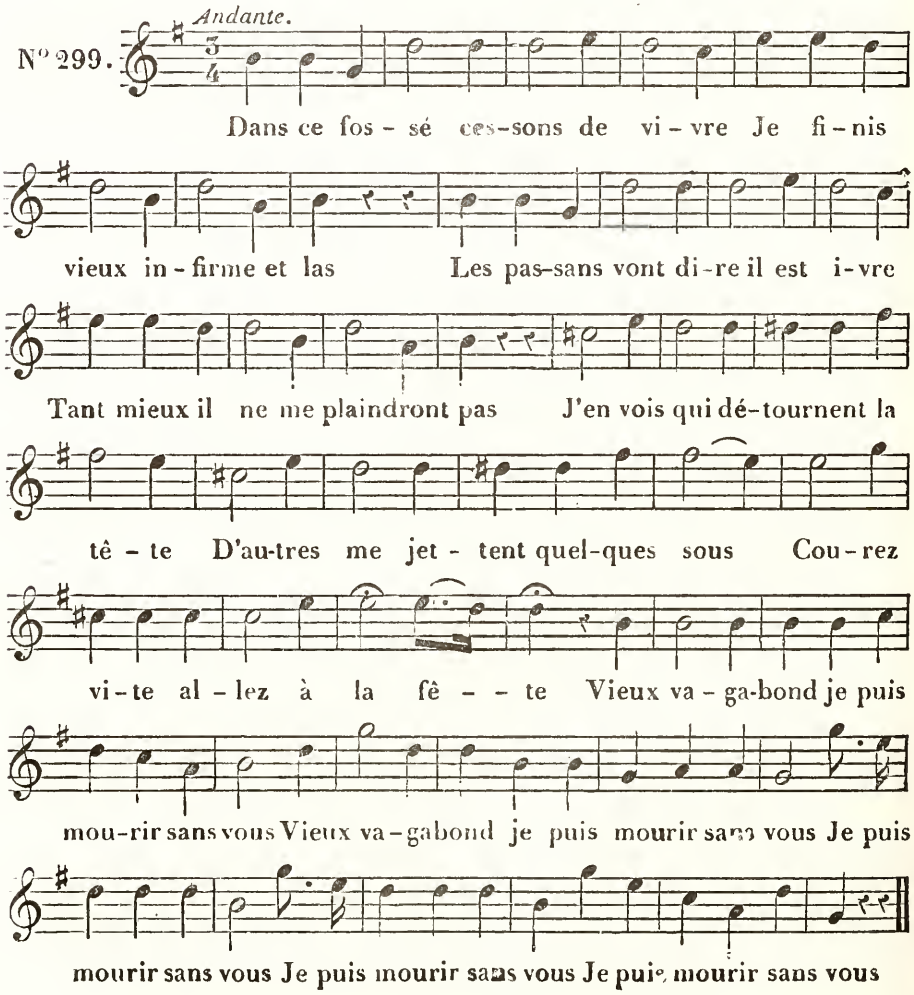
COUPLETS

AUX HABITANS DE L'ILE DE FRANCE.

Air : *Tendres échos errans dans ces vallons.*

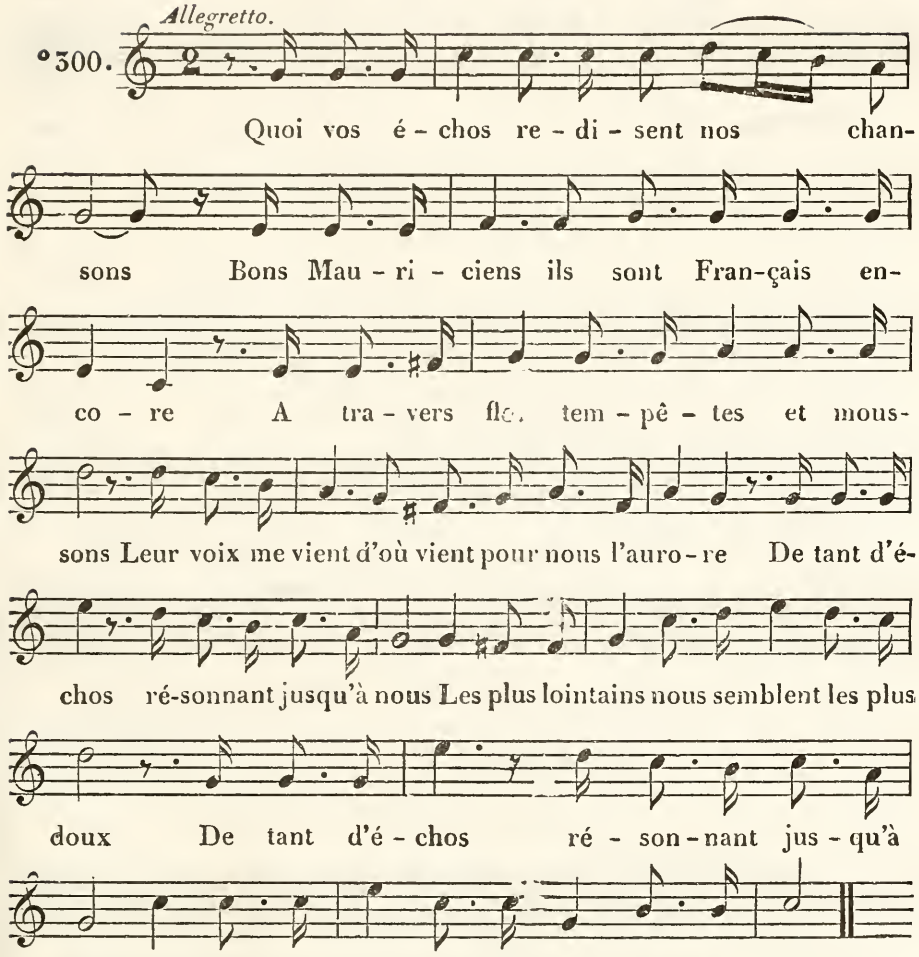

CINQUANTE ANS.

Air : *Du Partage de la richesse.*
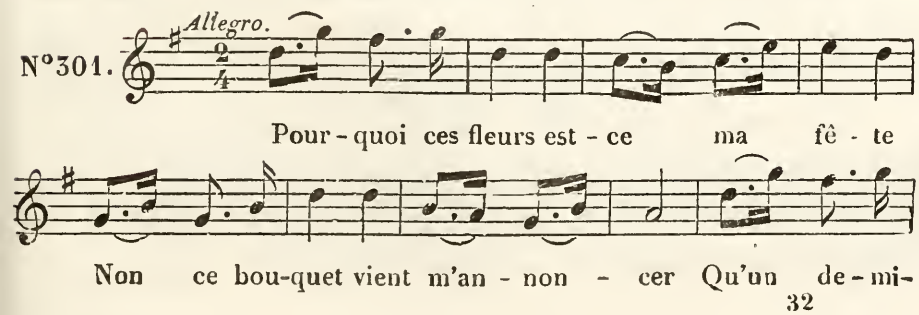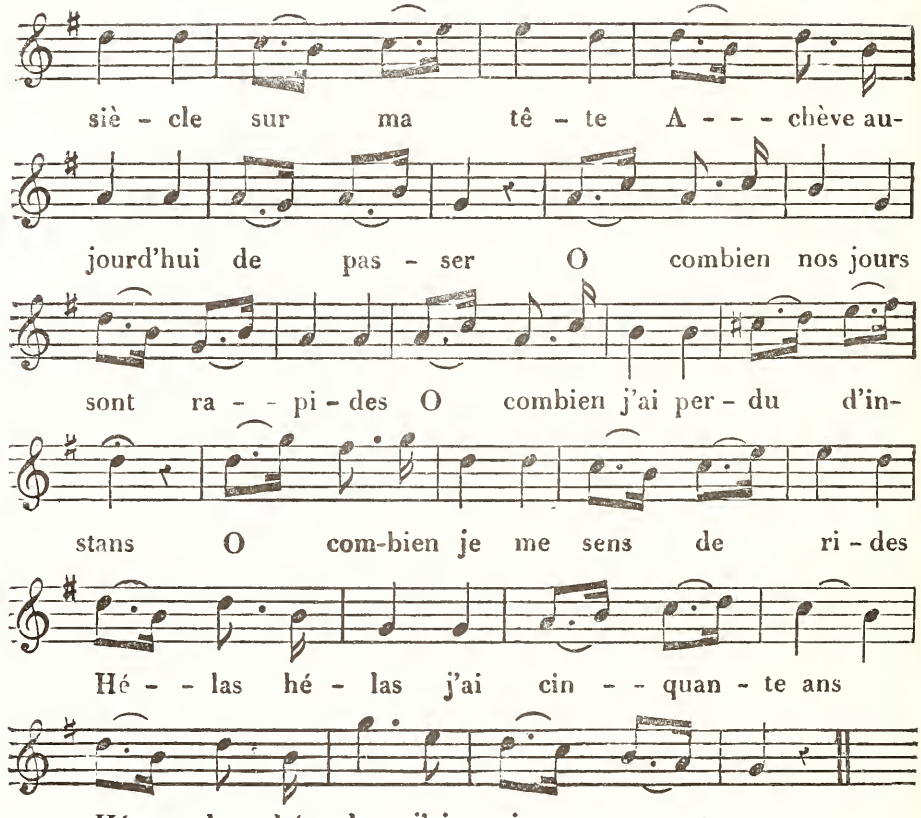
JACQUES.

Air de Jeannot et Colin.

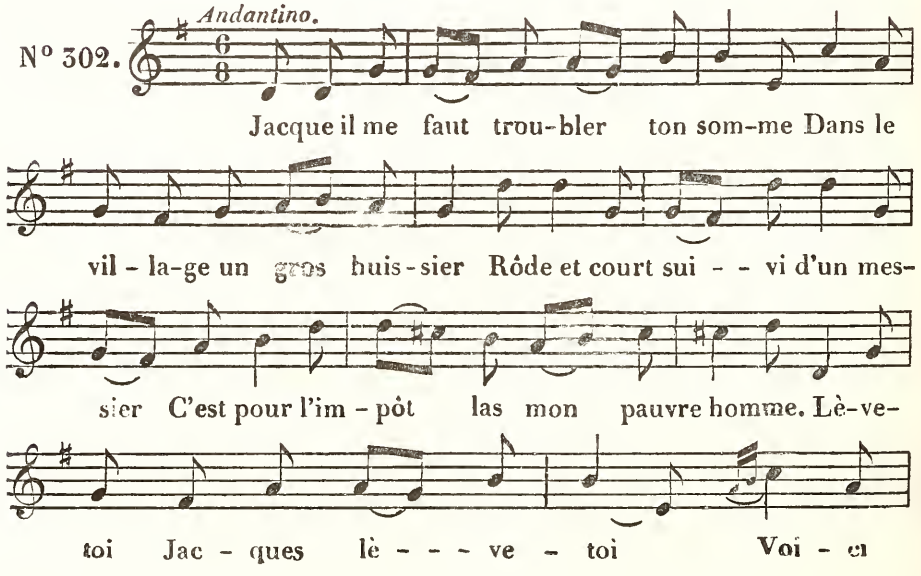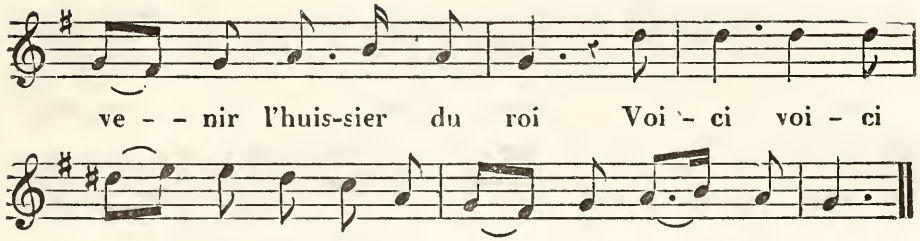

LES ORANGS-OUTANGS

Air de Calpigi.

N°303.

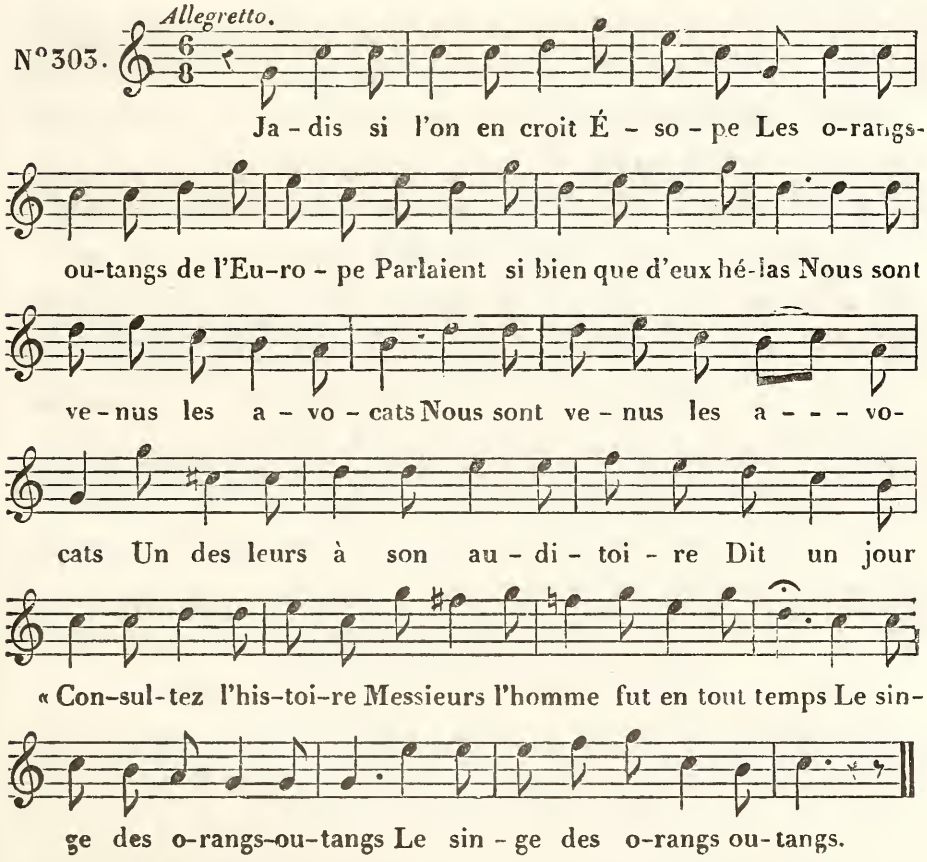

LES FOUS.

Air : *Ce magistrat irréprochable.*

N°304.
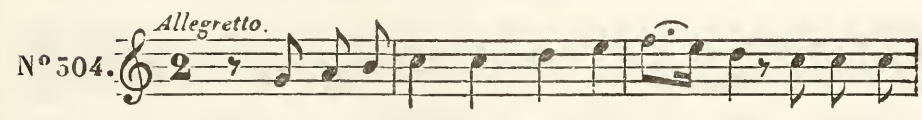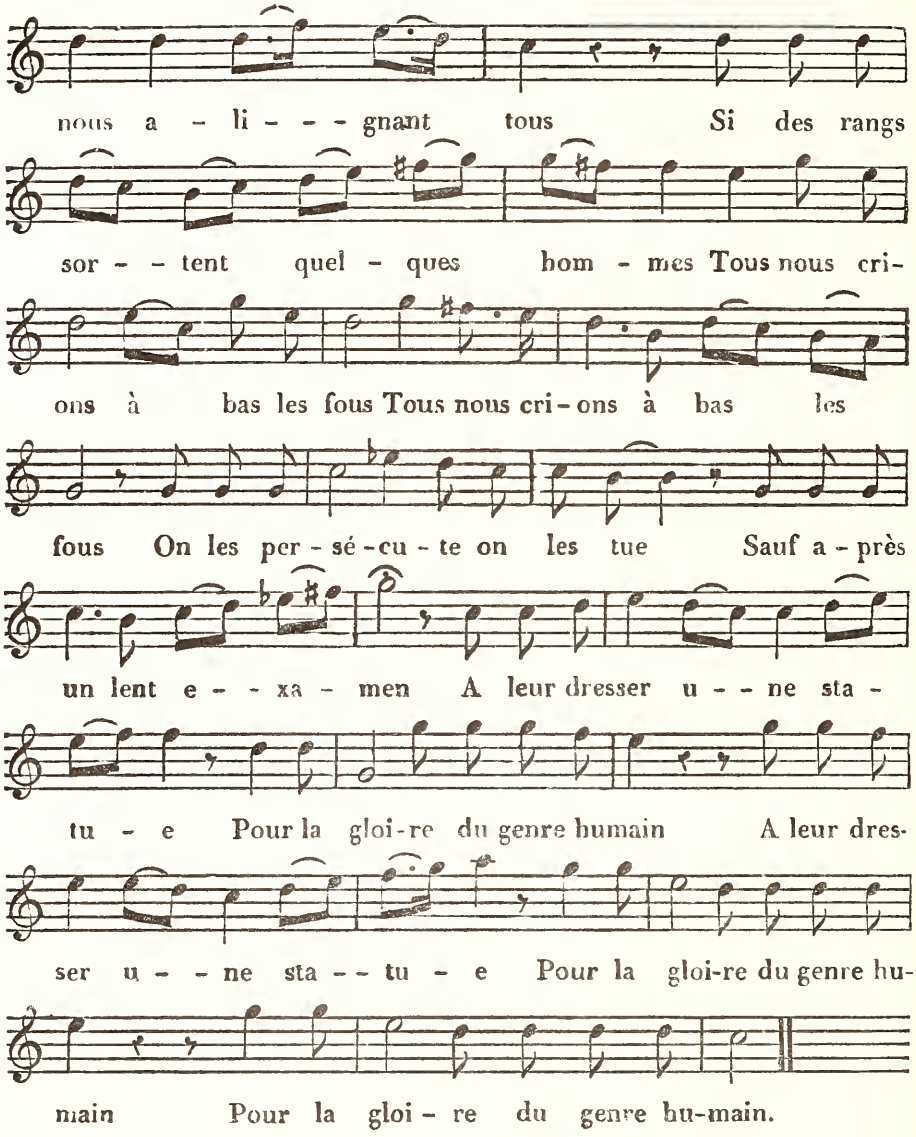
LE SUICIDE.

Air d'Agéline (de M. B. Wilhem).

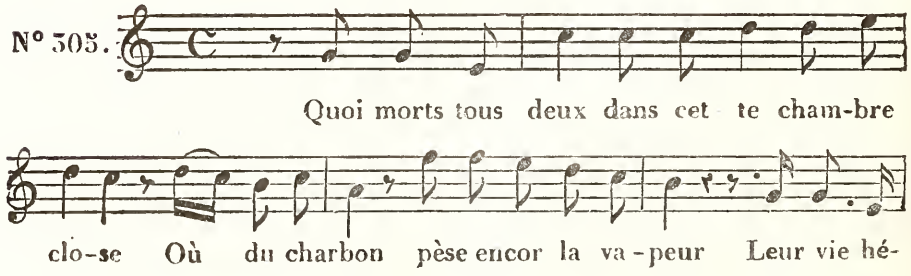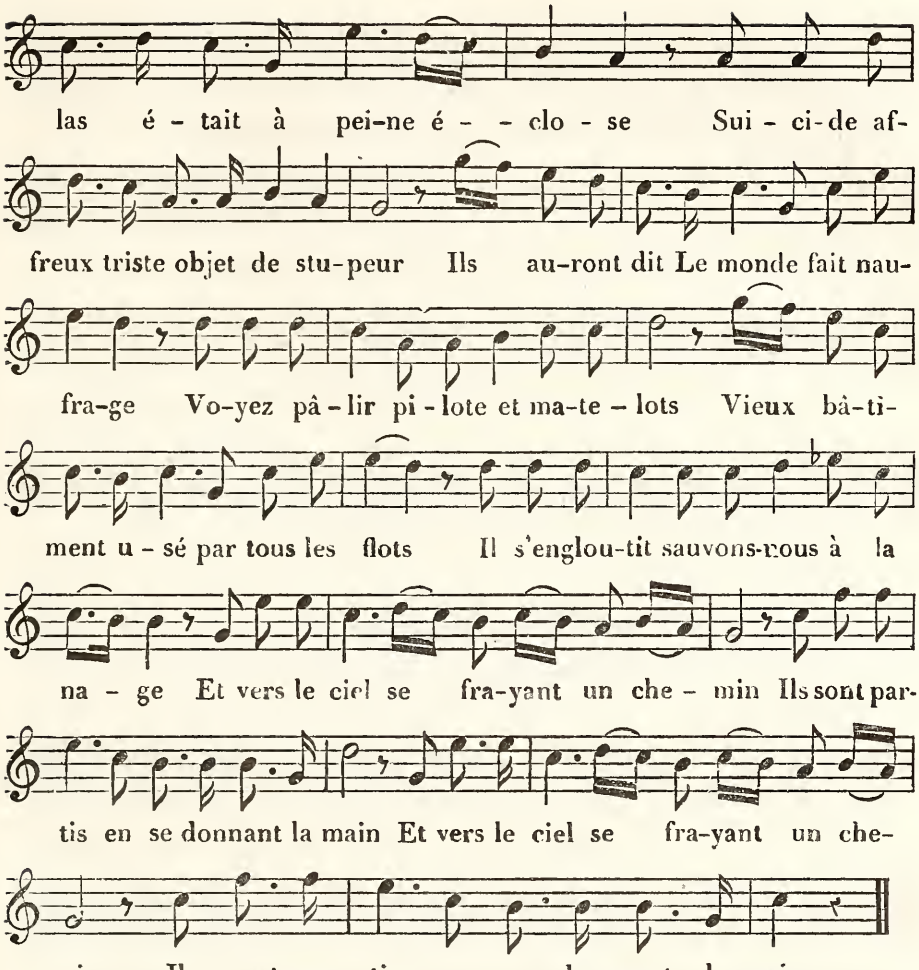

LE MÉNÉTRIER DE MEUDON.

Air de la contredanse des Petits Pâtés.
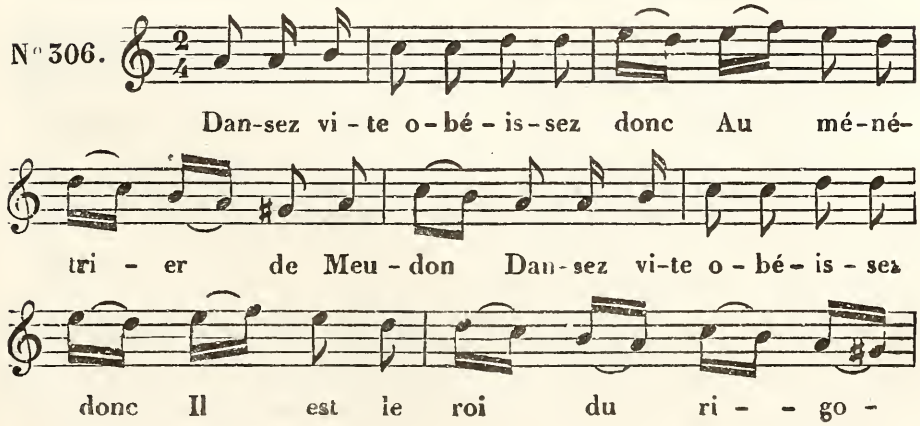
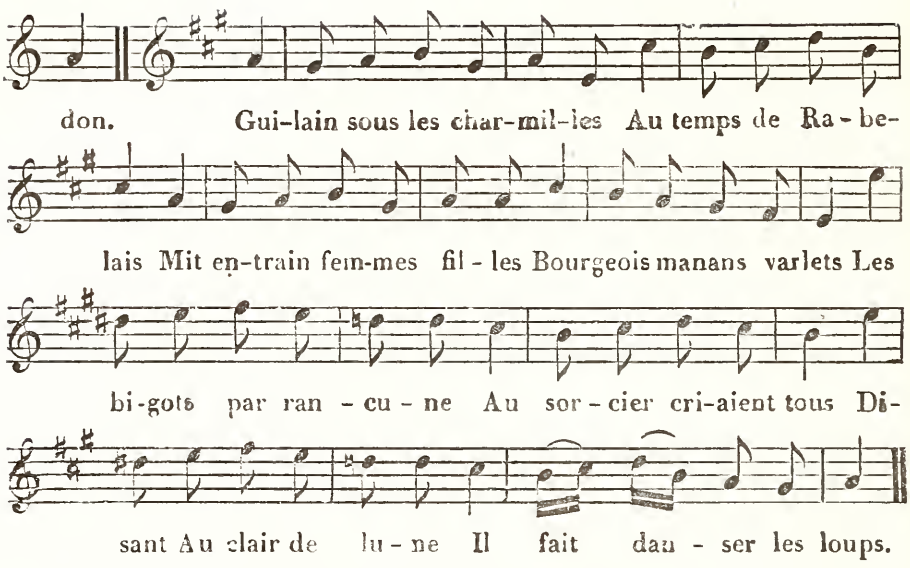

JEAN DE PARIS.

Air : *Cette chaumière vaut un palais.*

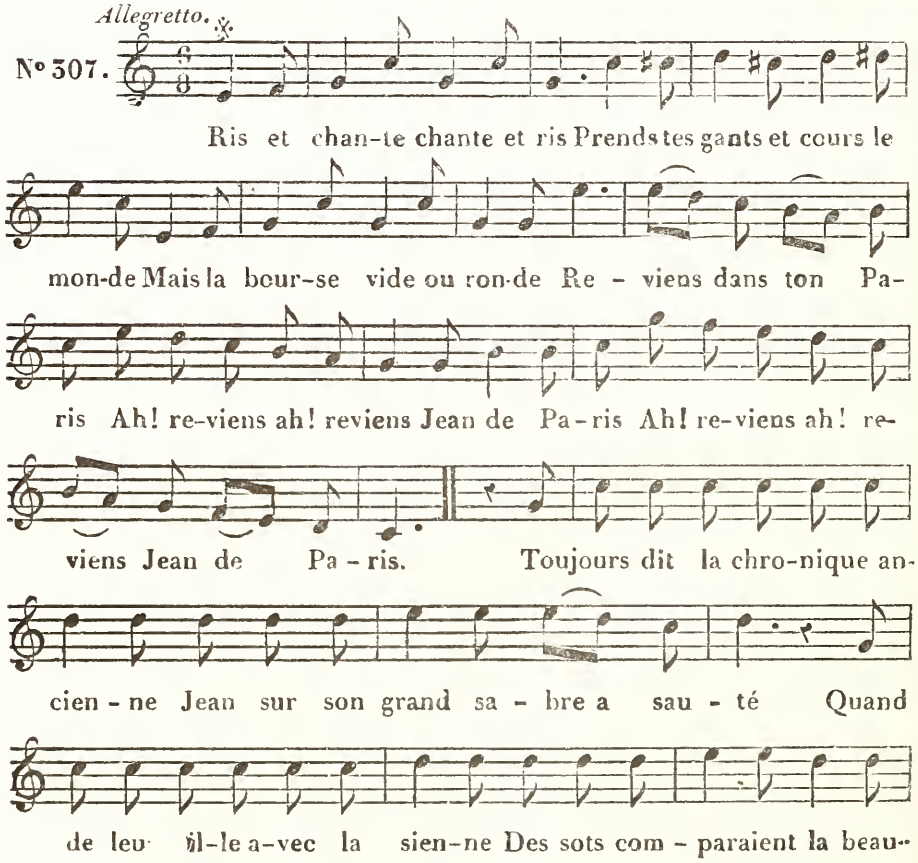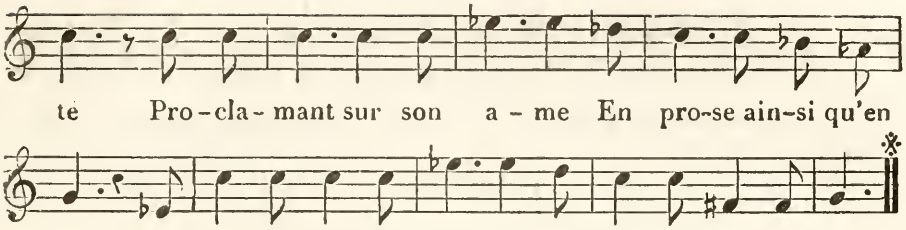

PRÉDICTION DE NOSTRADAMUS.

Air des Trois Couleurs.

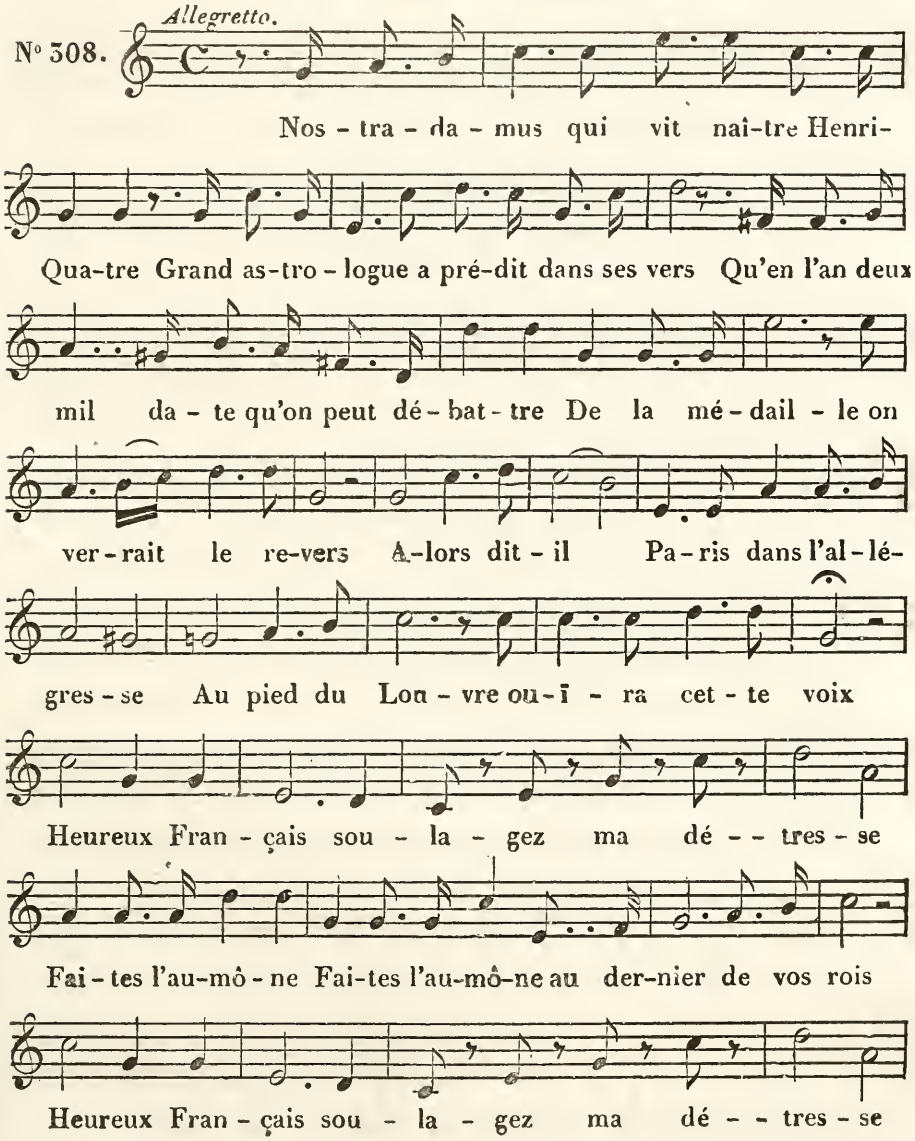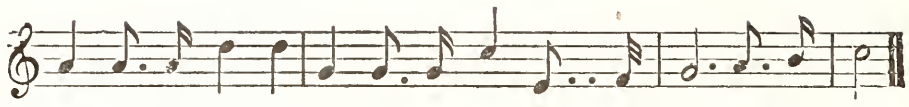

Fai - tes l'au-mô-ne Fai-tes l'au-mône au der-nier de vos rois.

PASSY.

Air : *Dis-moi, soldat, t'en souviens-tu ?*

N° 309.
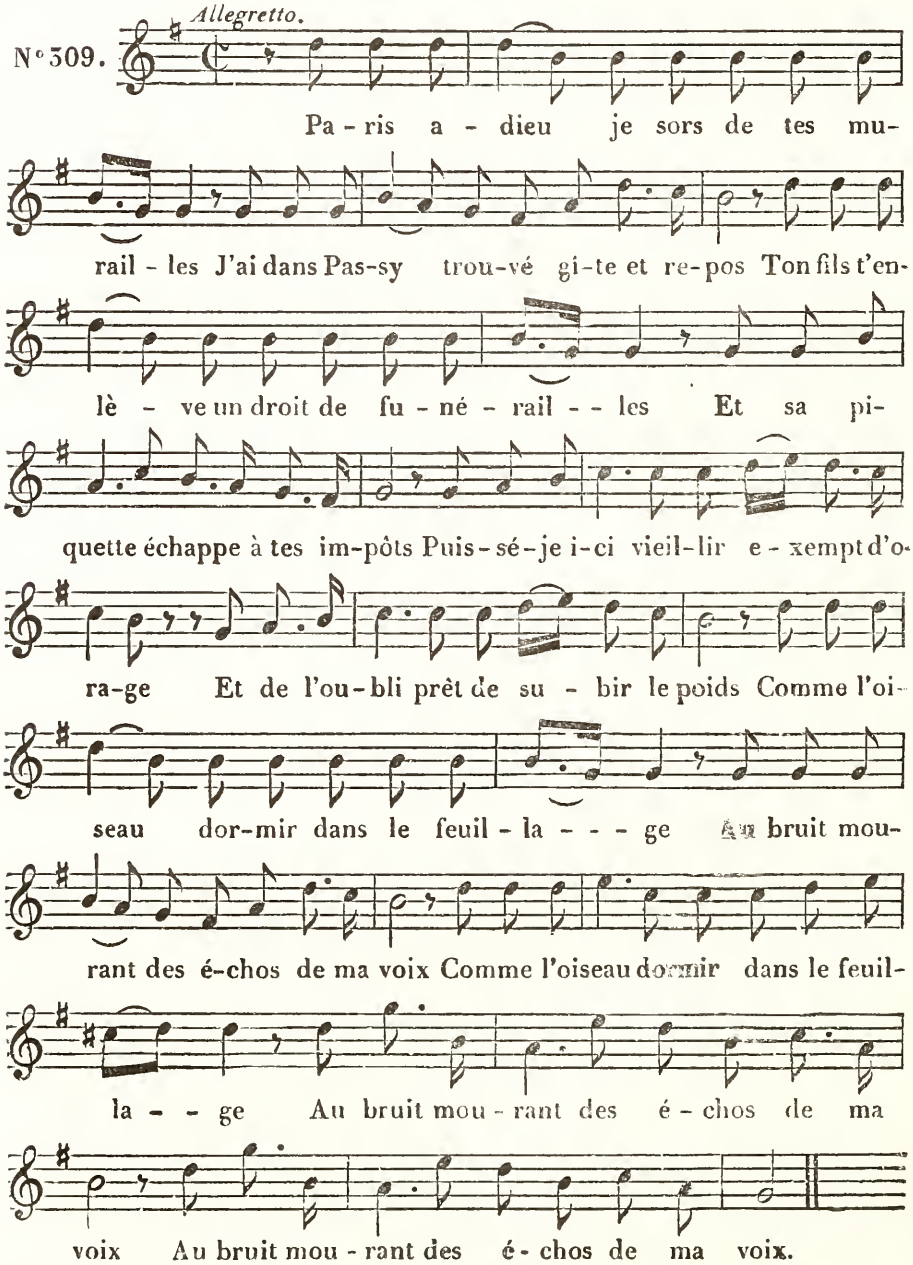
LE VIN DE CHYPRE.

Air du vaudeville de Préville et Taconnet.

N°310. *Allegro.*

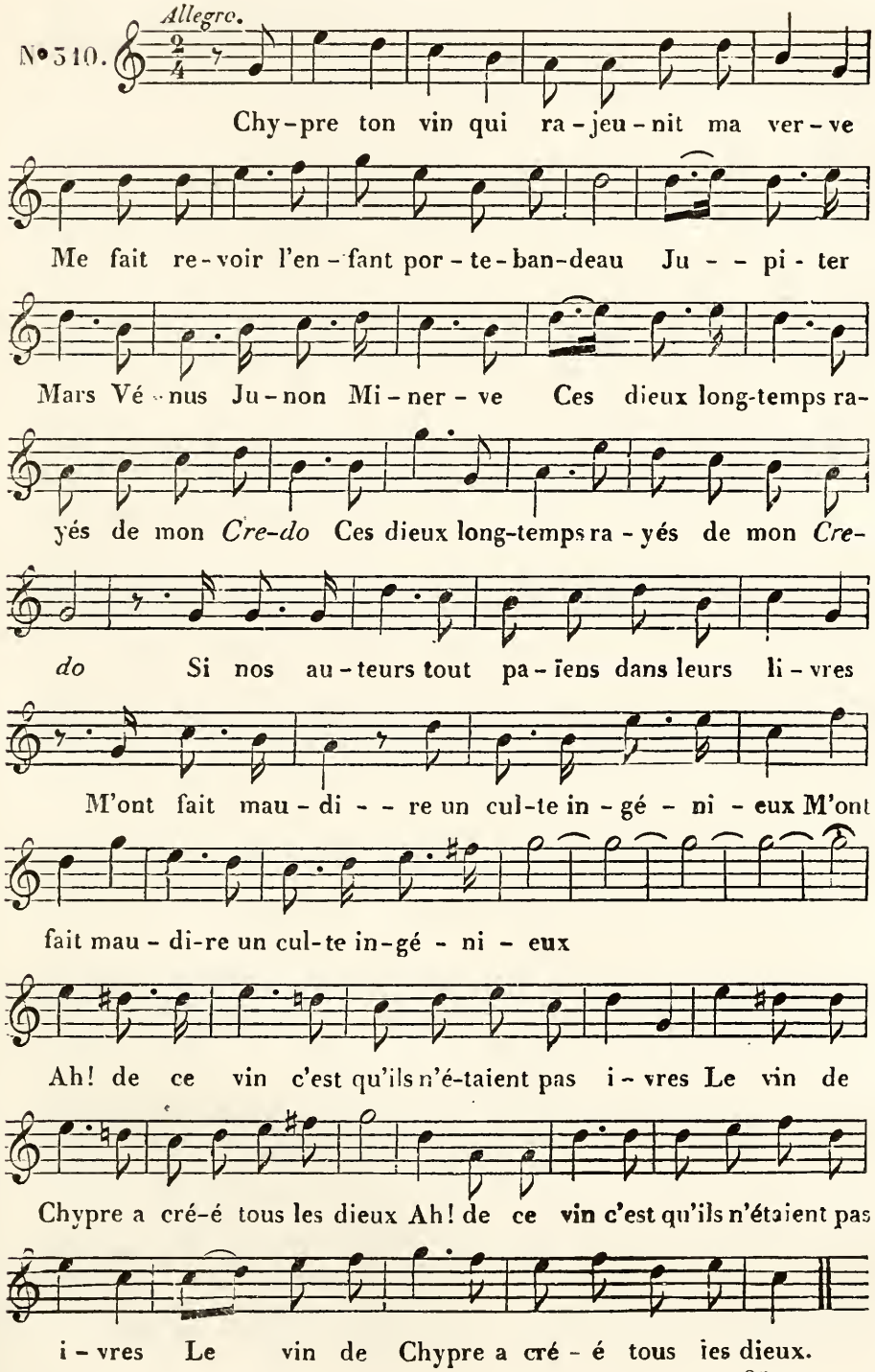

LES QUATRE AGES HISTORIQUES.

Air : *A soixante ans il ne faut pas remettre.*

N° 311.
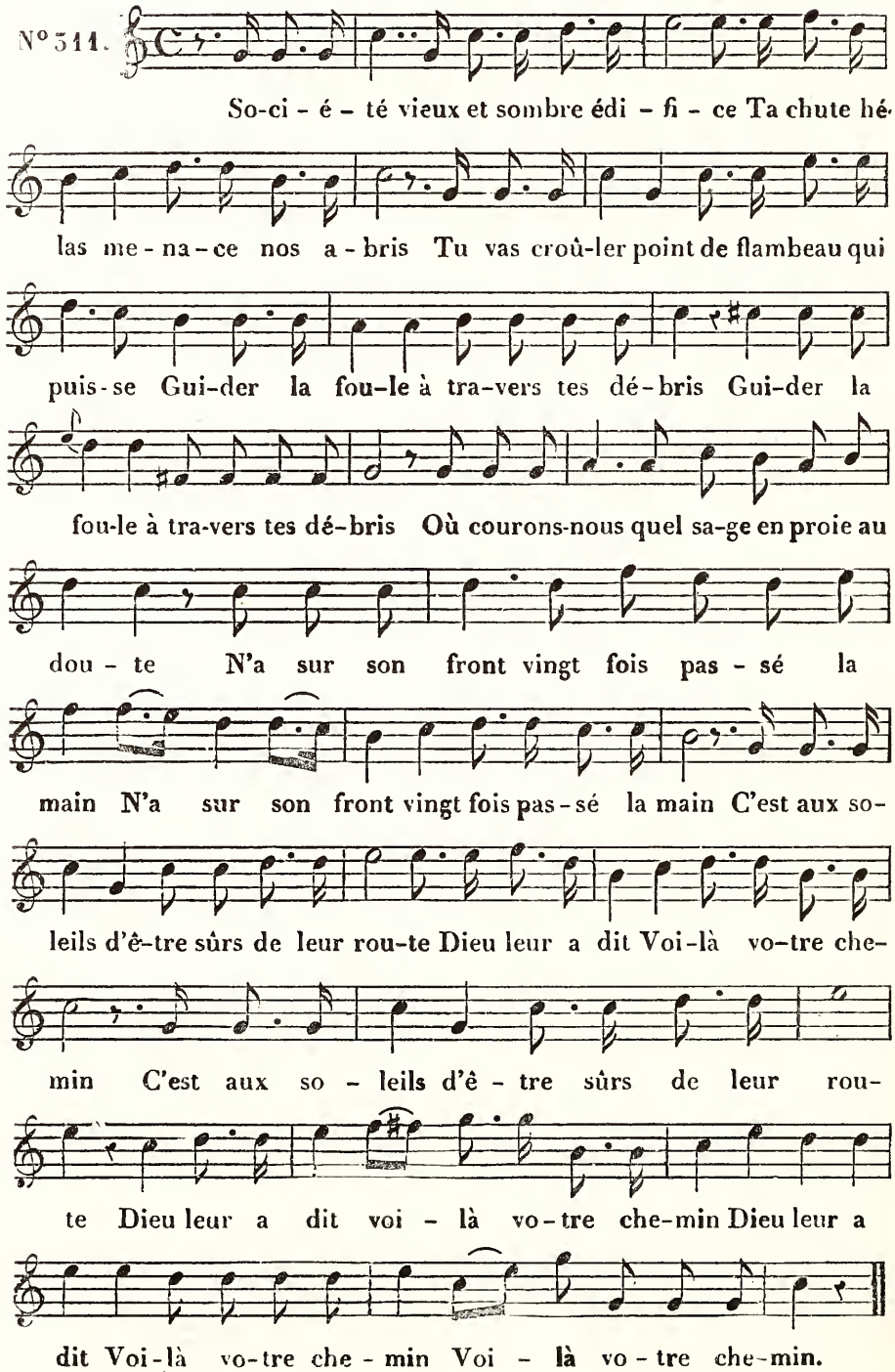
LA PAUVRE FEMME.

Air de Mon Habit.
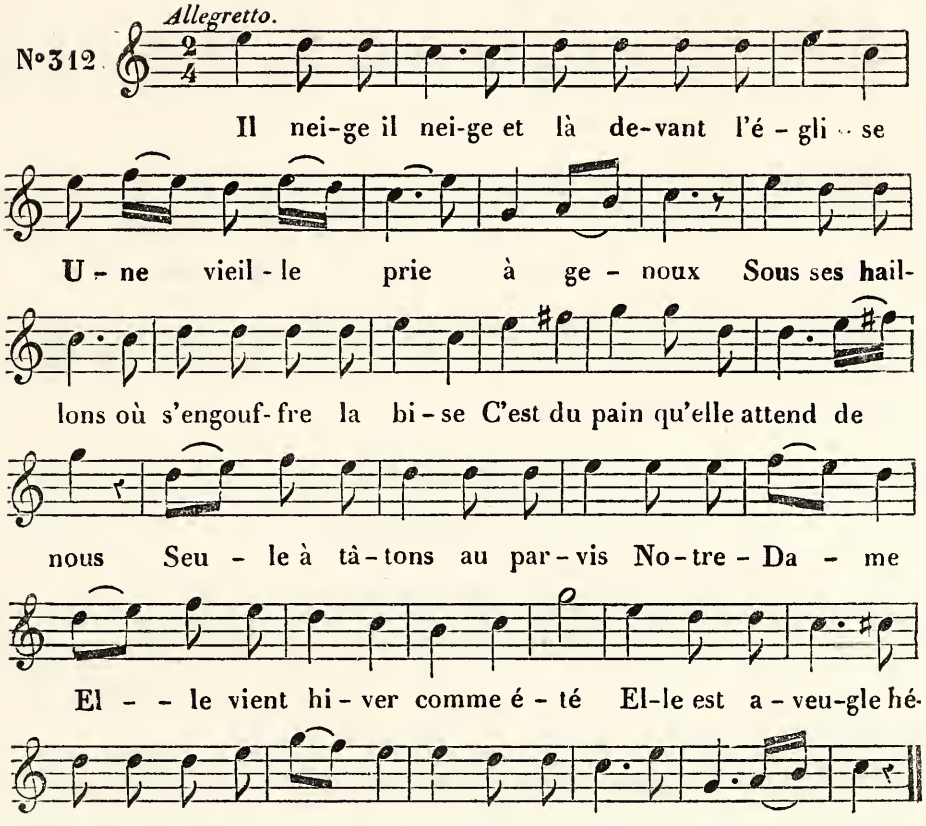
MÊME CHANSON,

Air d'Aristippe.
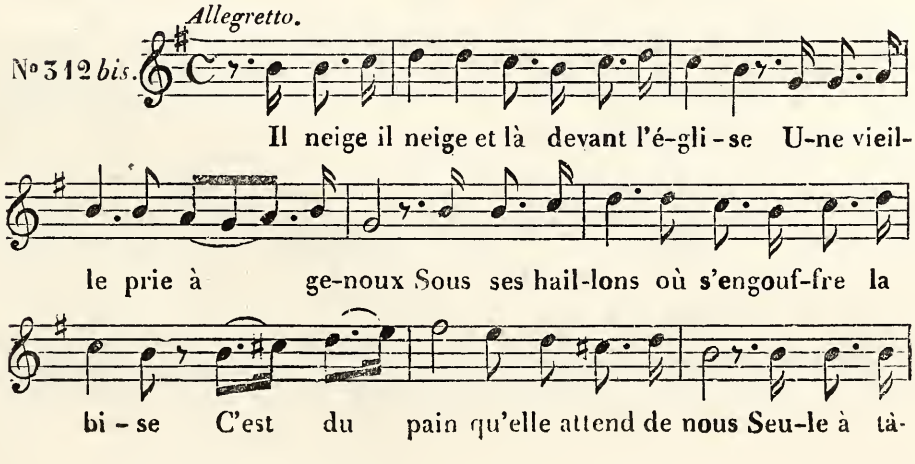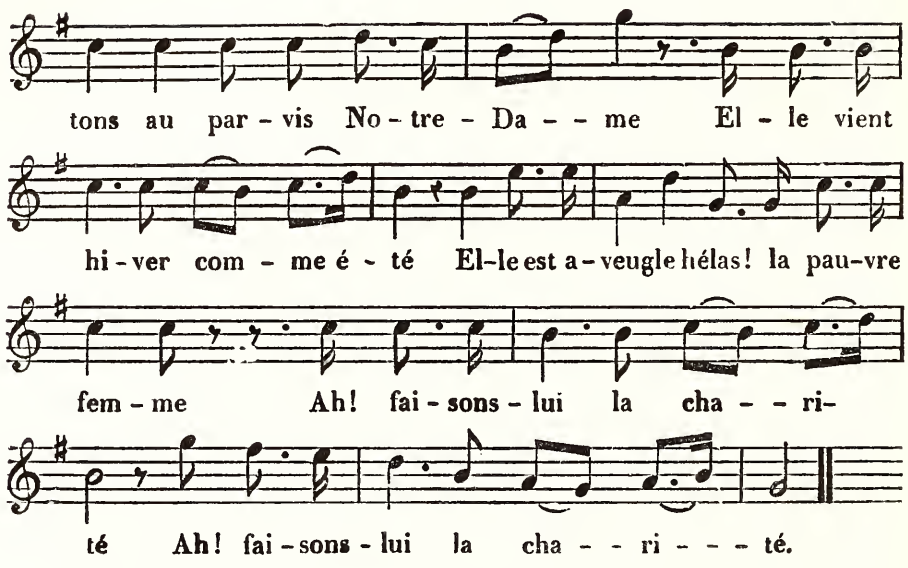
MÊME CHANSON,

Air de M. Gaubert.
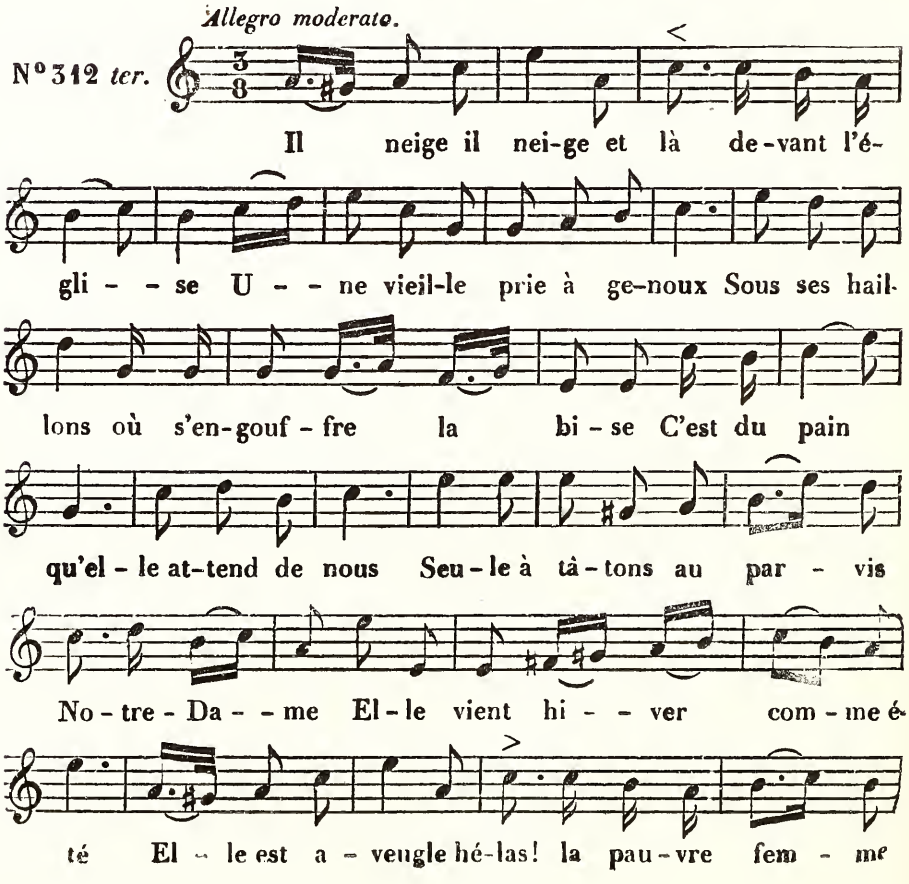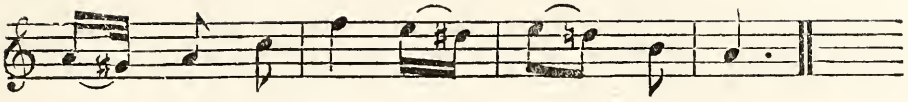
Ah! fai - sons - lui la cha - - ri - té.

LES TOMBEAUX DE JUILLET.

Air des Comédiens.

Allegretto.

N°515.
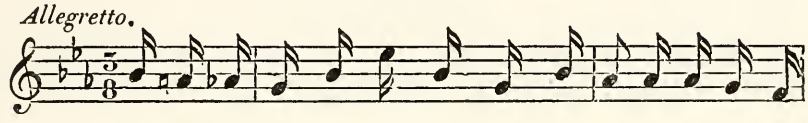
Des fleurs enfans vous dont les mains sont pures Enfans des
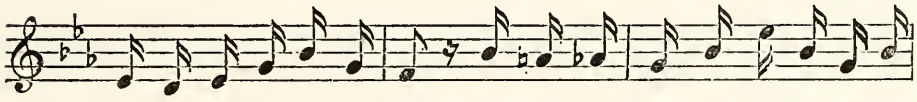
fleurs des palmes des flambeaux De nos Trois-Jours or-nez les sépul-
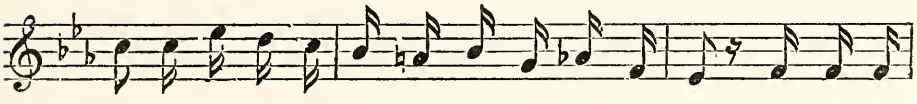
tu-res Comme les rois le peuple a ses tombeaux. Charle a-vait

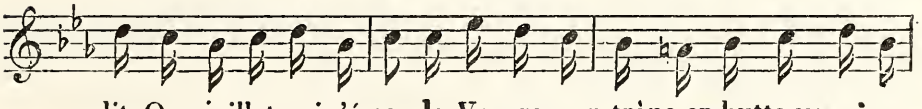

dit «Que juillet qui s'é-cou-le Ven-ge mon trône en butte aux ni-ve-

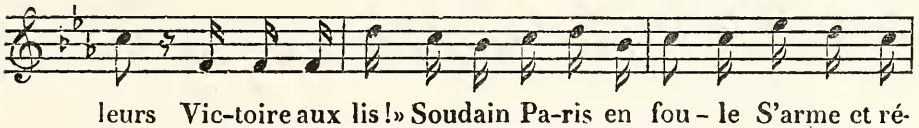

leurs Vic-toire aux lis!» Soudain Pa-ris en fou - le S'arme et ré-
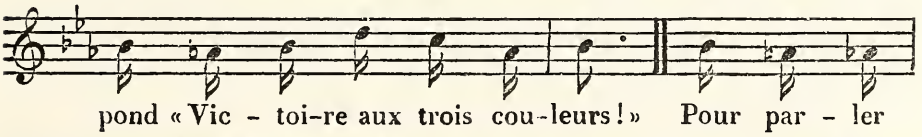
pond « Vic - toi-re aux trois cou-leurs!» Pour par - ler

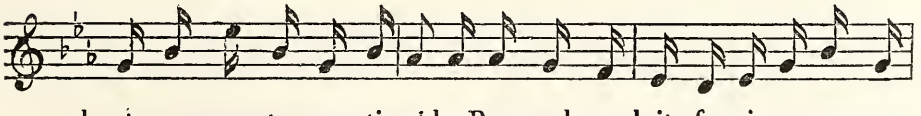

haut pour nous trouver ti-mides Par quels exploits fas-cinez-vous nos

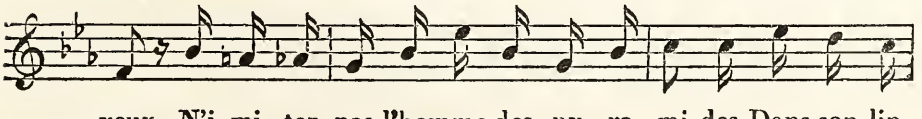

yeux N'i-mi-tez pas l'homme des py - ra - mi-des Dans son lin-

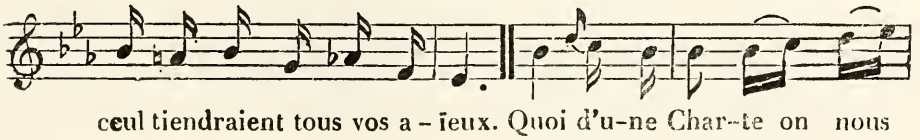

ceul tiendraient tous vos a - ïeux. Quoi d'u-ne Char-te on nous
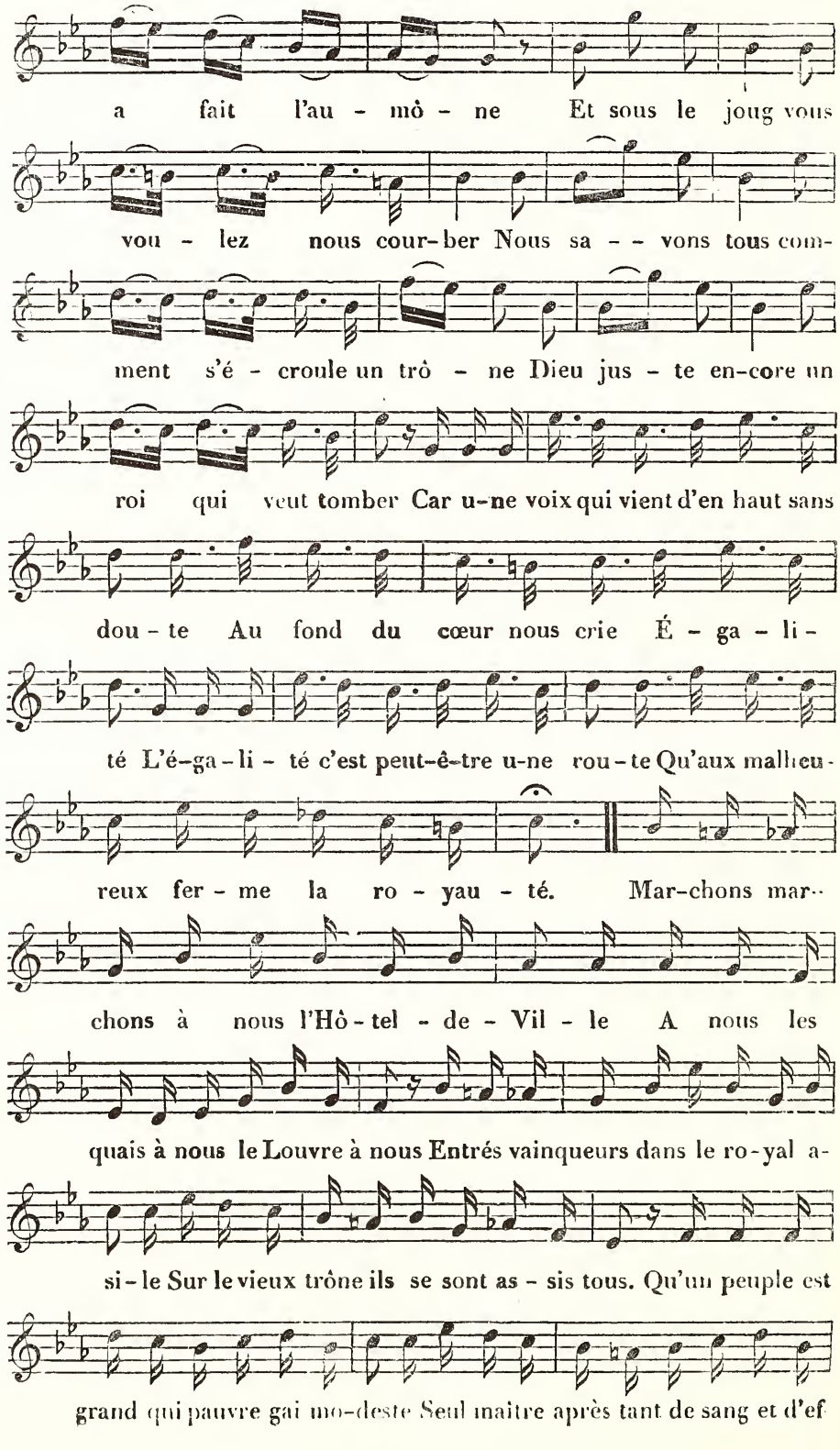
a fait l'au - mô - ne Et sous le joug vous
vou - lez nous cour-ber Nous sa - - vons tous com-
ment s'é - croule un trô - ne Dieu jus - te en-core un
roi qui veut tomber Car u-ne voix qui vient d'en haut sans
dou - te Au fond du cœur nous crie É - ga - li -
té L'é-ga-li - té c'est peut-ê-tre u-ne rou-te Qu'aux malheu-
reux fer - me la ro - yau - té. Mar-chons mar-
chons à nous l'Hô-tel - de - Vil - le A nous les
quais à nous le Louvre à nous Entrés vainqueurs dans le ro-yal a-
si-le Sur le vieux trône ils se sont as - sis tous. Qu'un peuple est
grand qui pauvre gai mo-deste Seul maître après tant de sang et d'ef
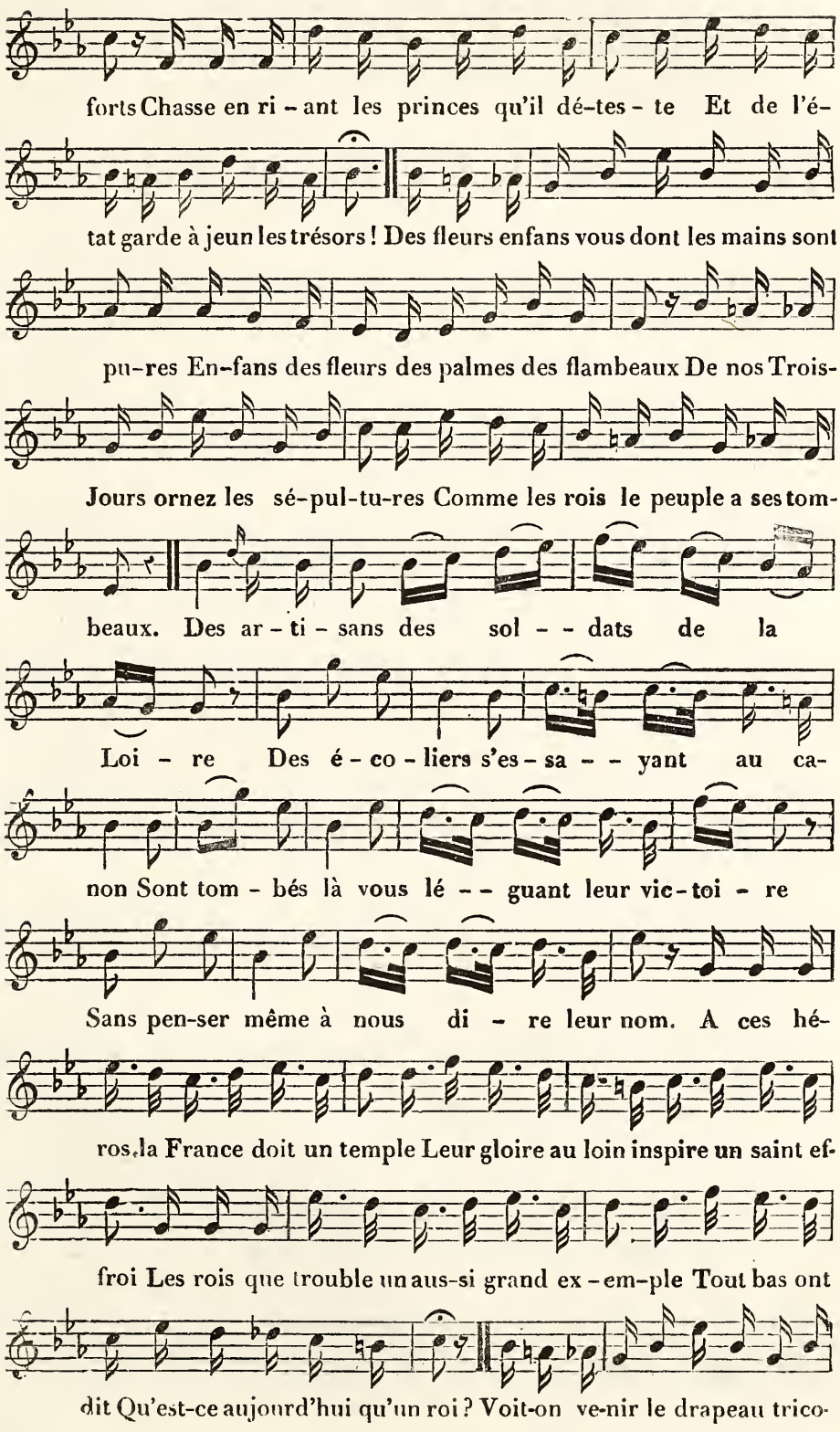
forts Chasse en ri - ant les princes qu'il dé-tes - te Et de l'é-
tat garde à jeun les trésors ! Des fleurs enfans vous dont les mains sont
pu-res En-fans des fleurs des palmes des flambeaux De nos Trois-
Jours ornez les sé-pul-tu-res Comme les rois le peuple a ses tom-
beaux. Des ar - ti - sans des sol - - dats de la
Loi - re Des é - co - liers s'es - sa - - yant au ca-
non Sont tom - bés là vous lé - - guant leur vic - toi - re
Sans pen-ser même à nous di - re leur nom. A ces hé-
ros, la France doit un temple Leur gloire au loin inspire un saint ef-
froi Les rois que trouble un aus-si grand ex - em-ple Tout bas ont
dit Qu'est-ce aujourd'hui qu'un roi ? Voit-on ve-nir le drapeau trico-

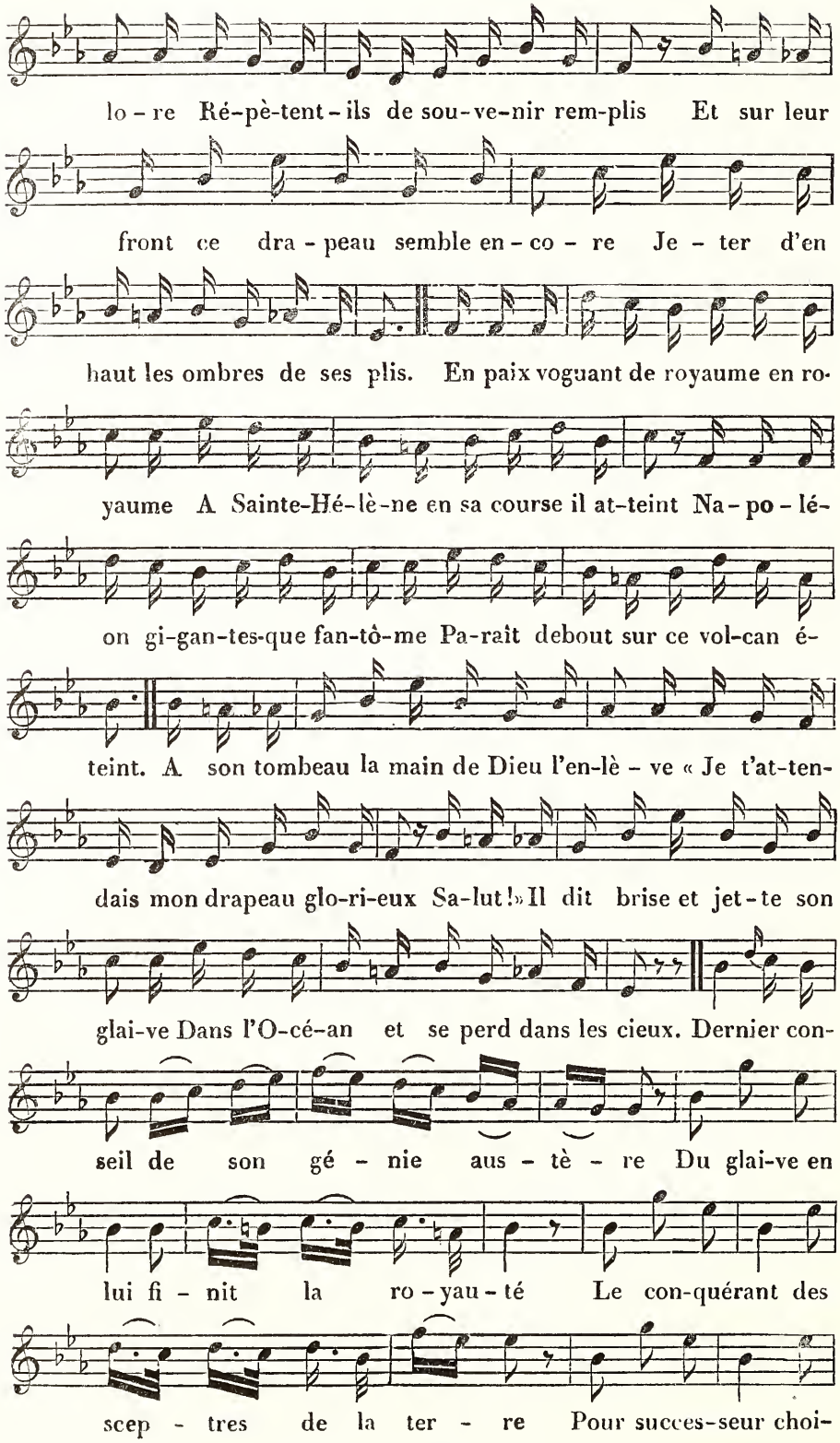
lo - re Ré-pè-tent-ils de sou-ve-nir rem-plis Et sur leur
front ce dra - peau semble en - co - re Je - ter d'en
haut les ombres de ses plis. En paix voguant de royaume en ro-
yaume A Sainte-Hé-lè-ne en sa course il at-teint Na - po - lé-
on gi-gan-tes-que fan-tô-me Pa-rait debout sur ce vol-can é-
teint. A son tombeau la main de Dieu l'en-lè - ve « Je t'at-ten-
dais mon drapeau glo-ri-eux Sa-lut!» Il dit brise et jet-te son
glai-ve Dans l'O-cé-an et se perd dans les cieux. Dernier con-
seil de son gé - nie aus - tè - re Du glai-ve en
lui fi - nit la ro - yau - té Le con-quérant des
scep - tres de la ter - re Pour succes-seur choi-
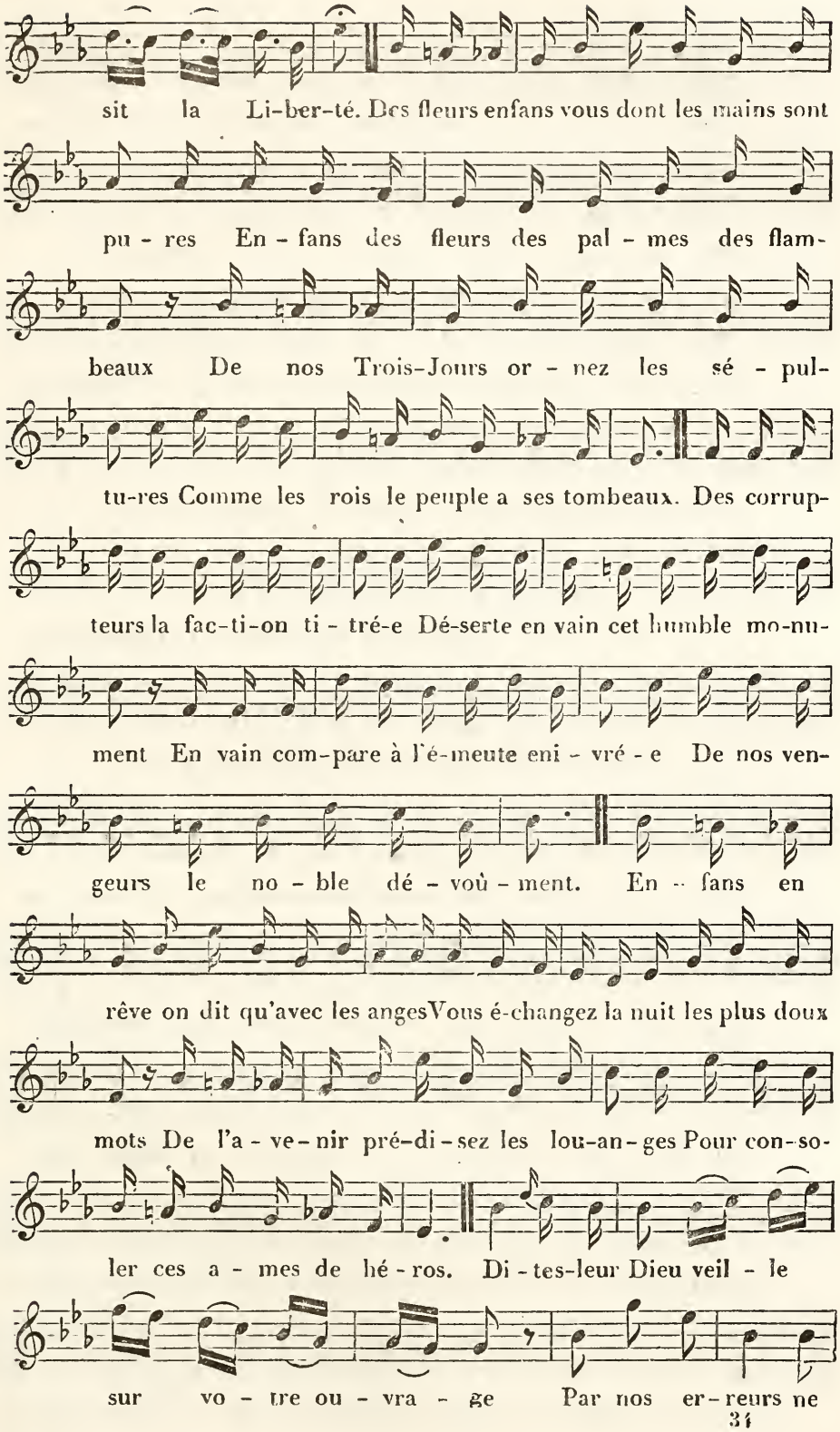
sit la Li-ber-té. Des fleurs enfans vous dont les mains sont
pu - res En - fans des fleurs des pal - mes des flam-
beaux De nos Trois-Jours or - nez les sé - pul-
tu-res Comme les rois le peuple a ses tombeaux. Des corrup-
teurs la fac-ti-on ti - tré-e Dé-serte en vain cet humble mo-nu-
ment En vain com-pare à l'é-meute eni - vré - e De nos ven-
geurs le no - ble dé - voû - ment. En - fans en
rêve on dit qu'avec les angesVous é-changez la nuit les plus doux
mots De l'a - ve - nir pré-di - sez les lou-an - ges Pour con-so-
ler ces a - mes de hé - ros. Di - tes-leur Dieu veil - le
sur vo - tre ou - vra - ge Par nos er - reurs ne
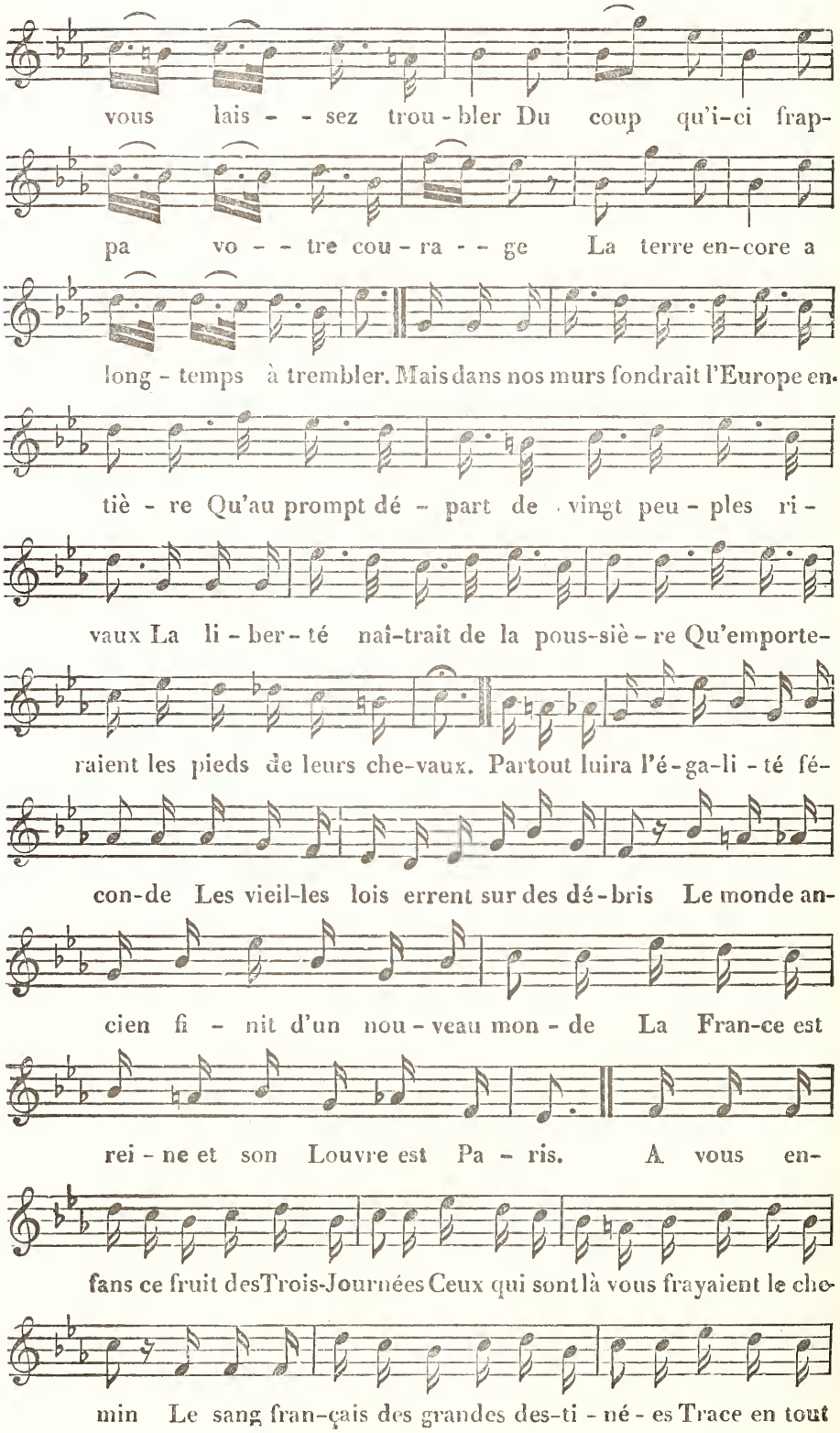
vous lais - - sez trou - bler Du coup qu'i-ci frap-
pa vo - - tre cou - ra - - ge La terre en-core a
long - temps à trembler. Mais dans nos murs fondrait l'Europe en-
tiè - re Qu'au prompt dé - part de vingt peu - ples ri -
vaux La li - ber - té naî-trait de la pous-siè - re Qu'emporte-
raient les pieds de leurs che-vaux. Partout luira l'é - ga-li - té fé-
con-de Les vieil-les lois errent sur des dé - bris Le monde an-
cien fi - nit d'un nou - veau mon - de La Fran-ce est
rei - ne et son Louvre est Pa - ris. A vous en-
fans ce fruit des Trois-Journées Ceux qui sont là vous frayaient le che-
min Le sang fran-çais des grandes des-ti - né - es Trace en tout
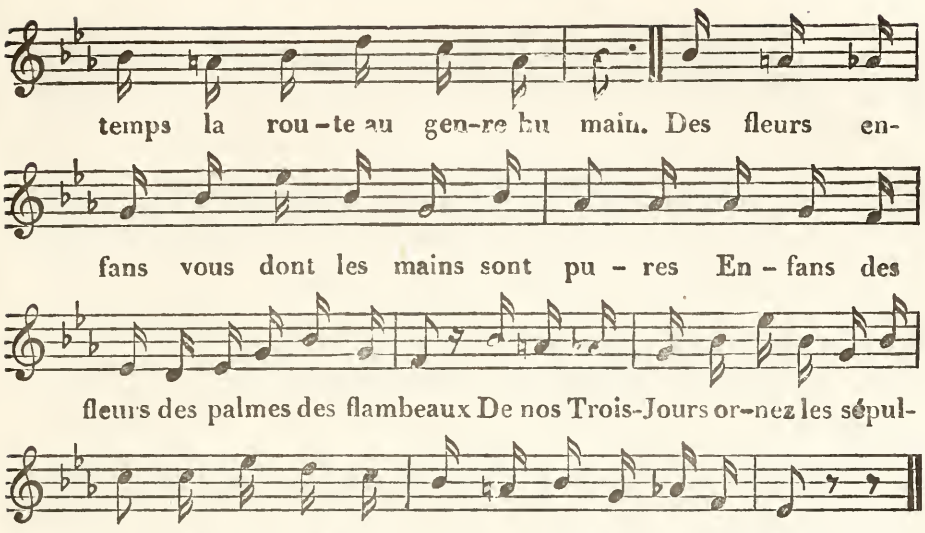
ADIEU, CHANSON.

Air d'Agéline (de B. Wilhem).

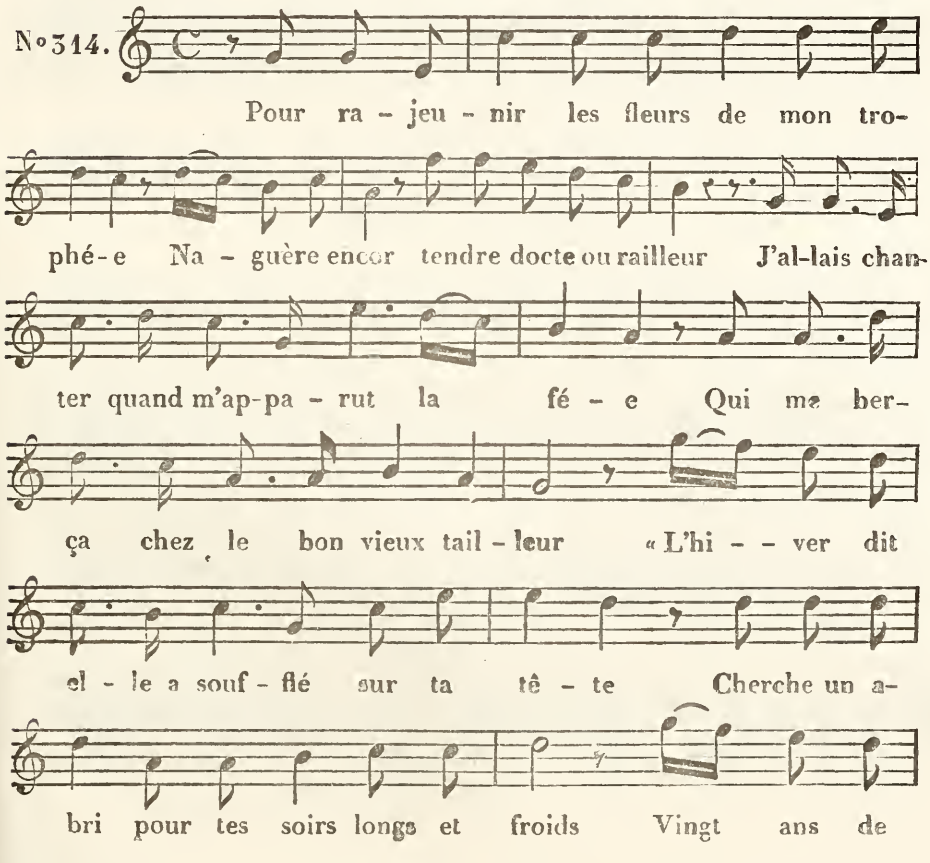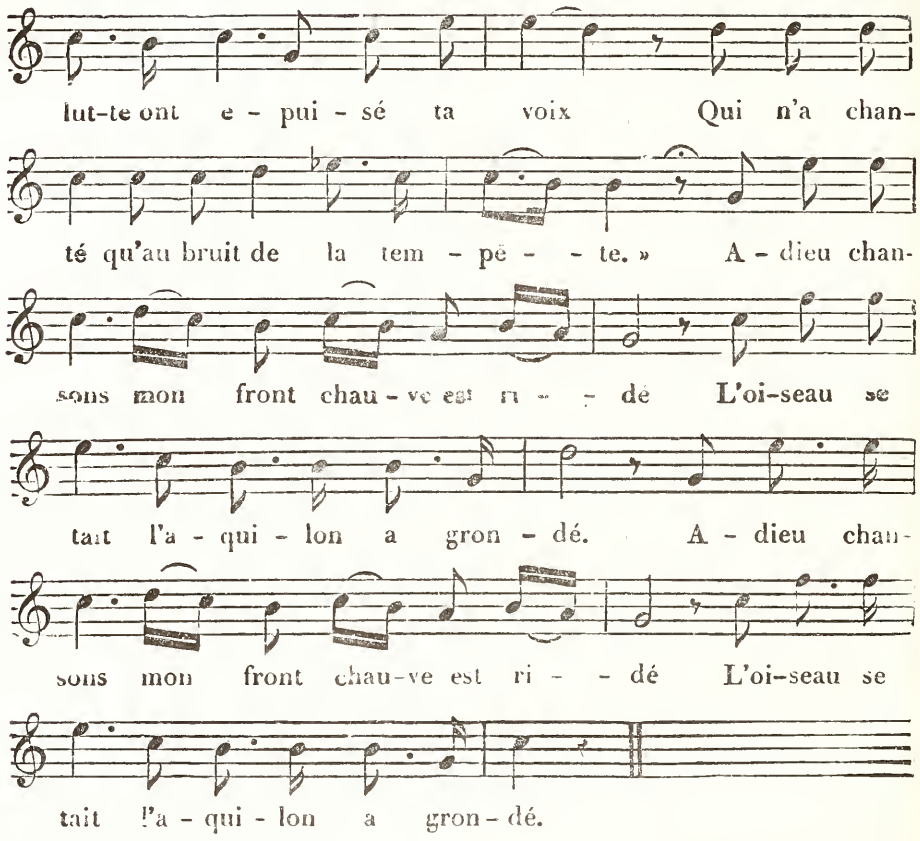

NOTRE COQ.

Air: *Madelon s'en fut à Rome, tonderontaine, tonderonton.*
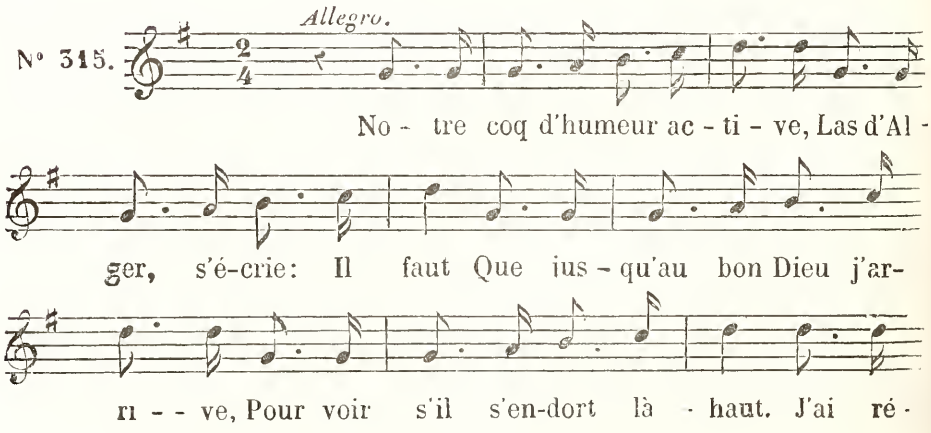
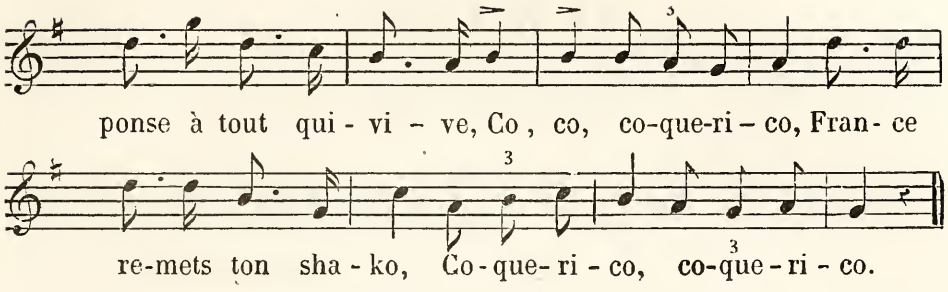

LE BAPTÊME DE VOLTAIRE.

Air : *Les cloches du monastère*
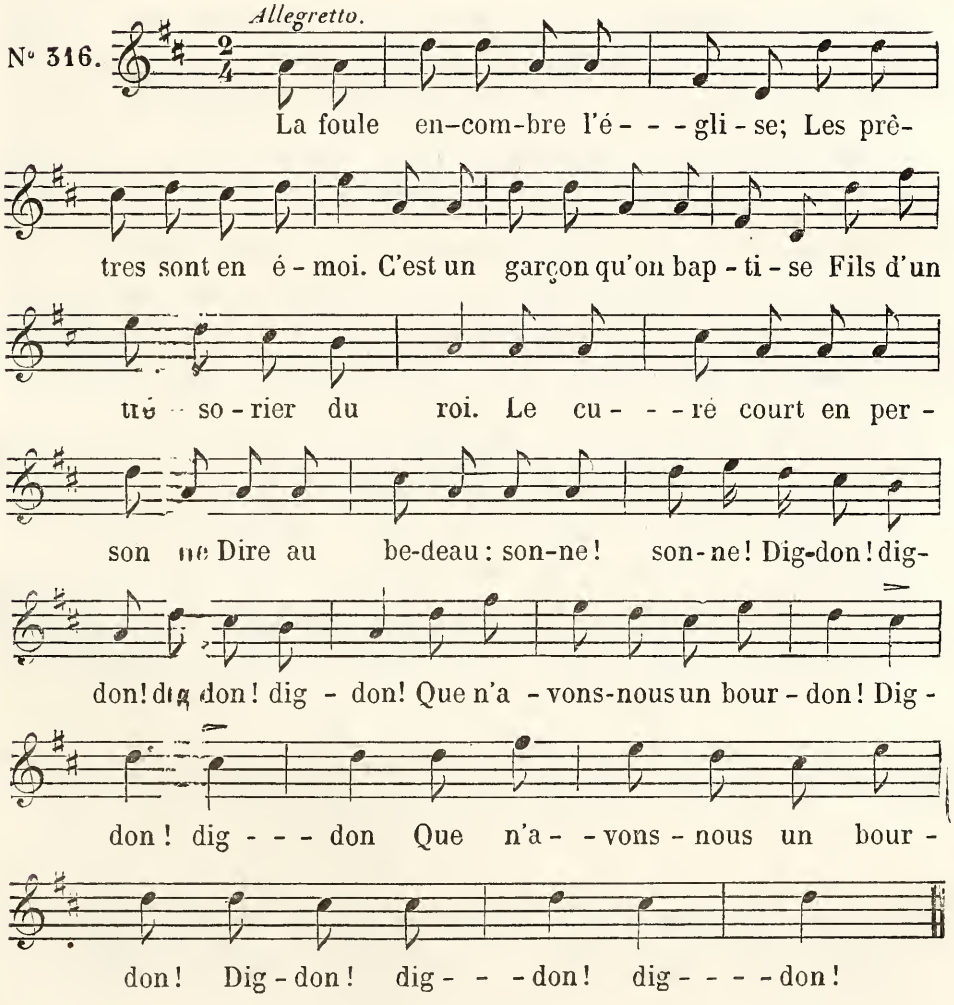
LE DÉLUGE.

Air *des trois Couleurs.*
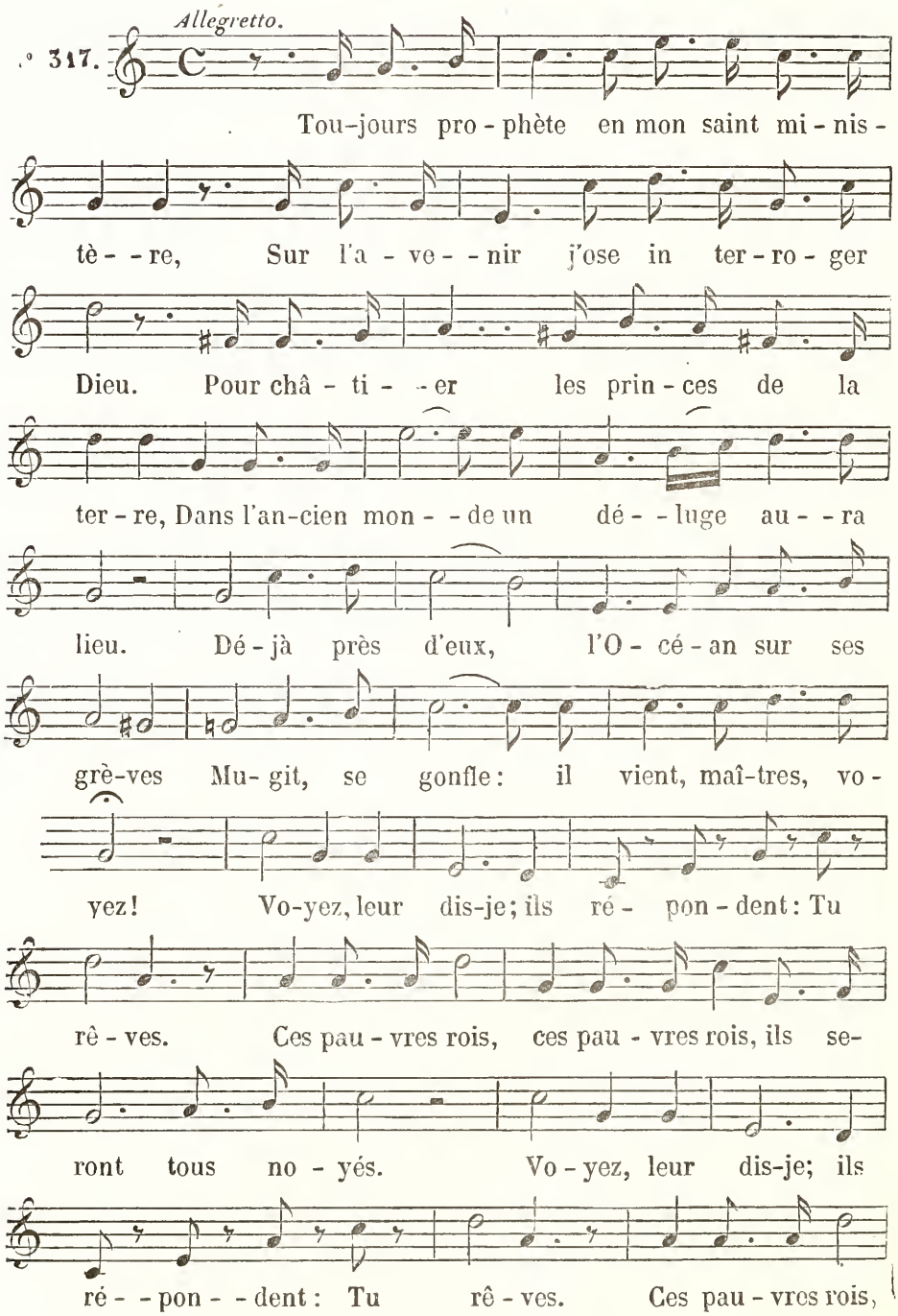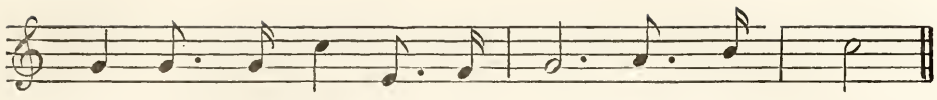
LES ESCARGOTS.

Air : *Chantez, dansez, amusez-vous.*
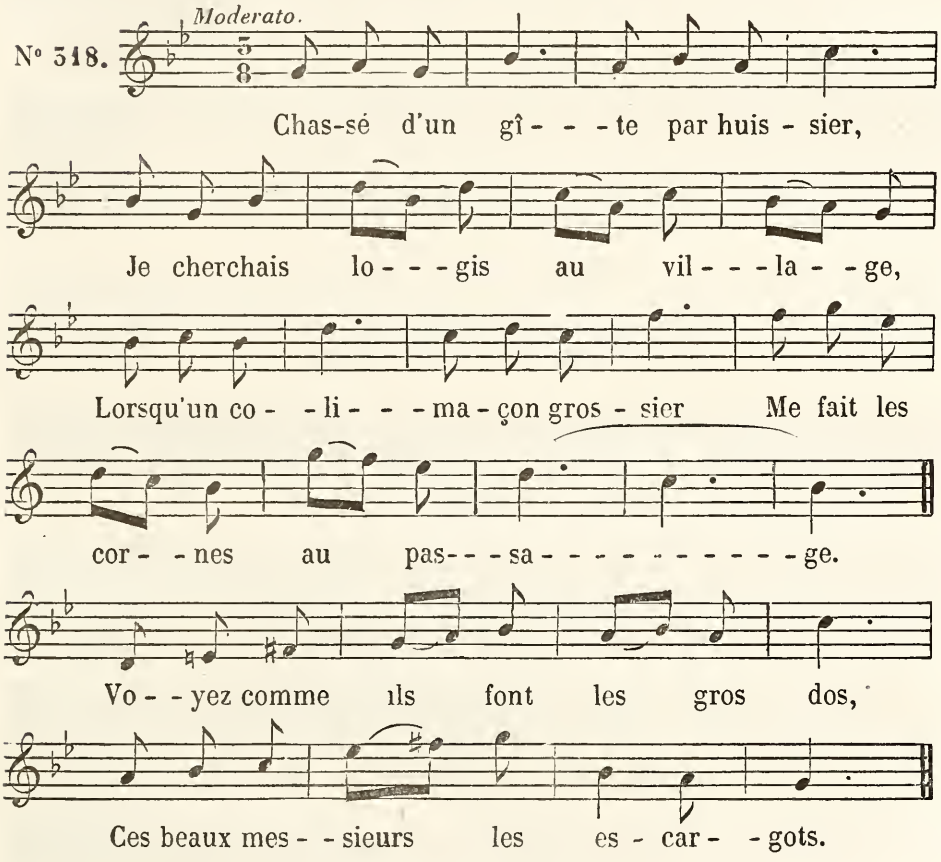
MA GAITÉ.

Air nouveau de Frédéric Bérat.

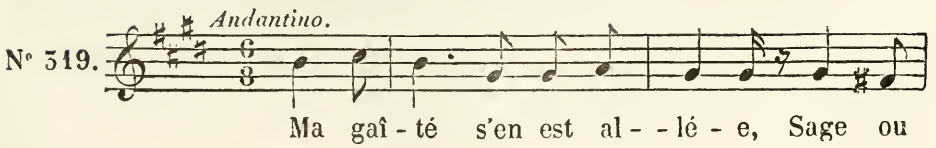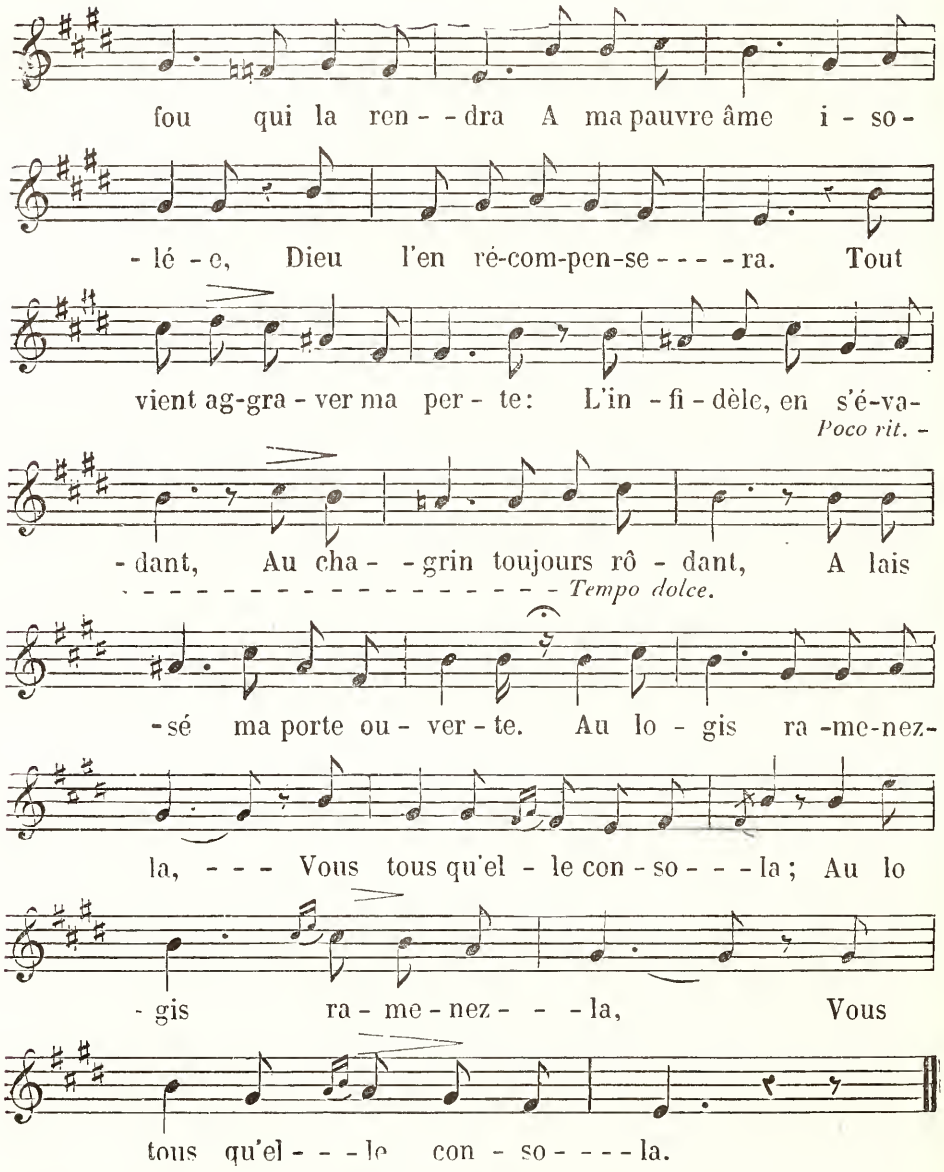

LE GRILLON.

Air de Jeannot et Colin.
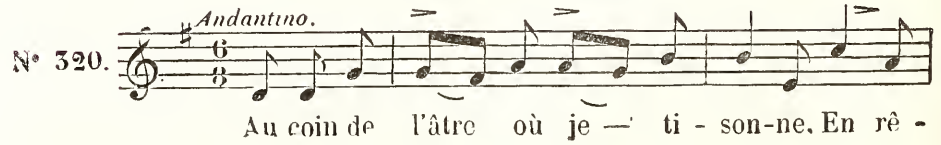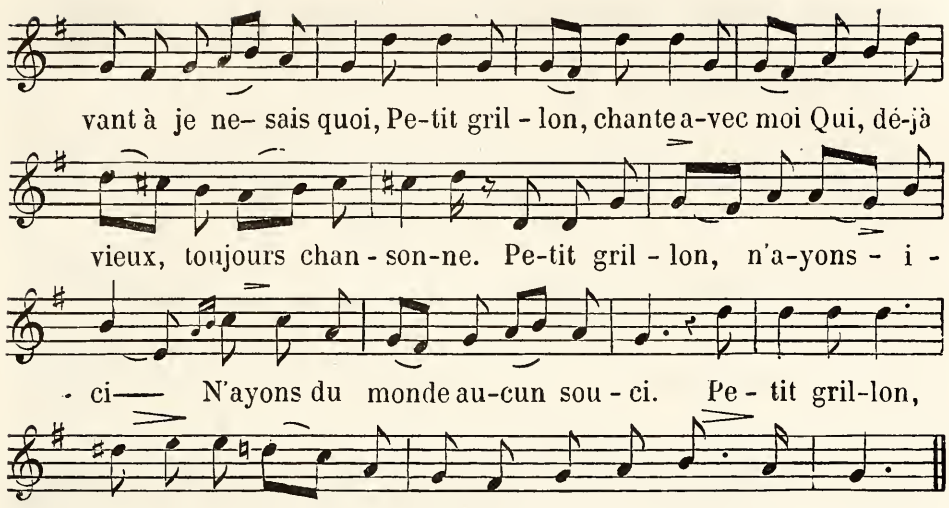
LE GRILLON.

Air nouveau de Frédéric Bérat.
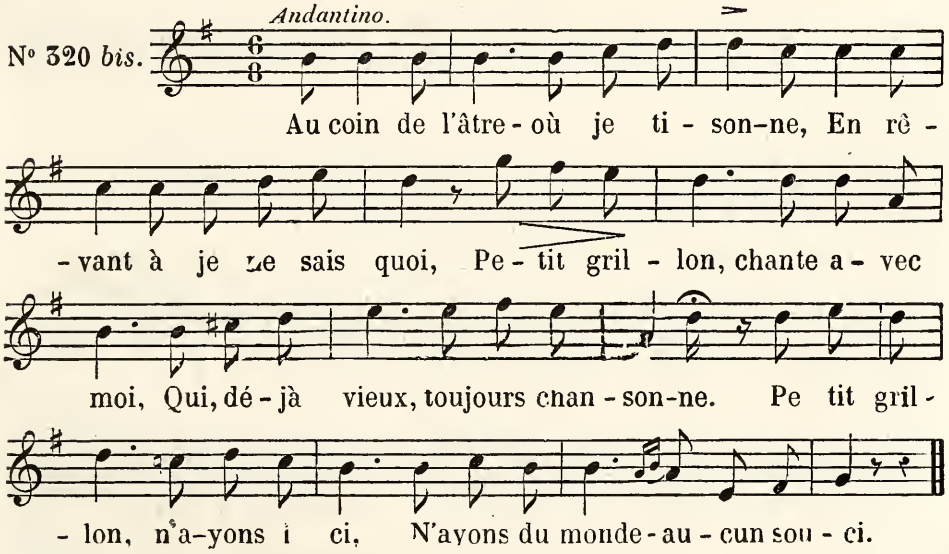
AIRS AVEC ACCOMPAGNEMENT DE PIANO.

NOTRE COQ.

AIR : *Madelon s'en fut a Rome, tonderontaine, tonderonton.*

Disposé pour piano, à deux et à quatre voix, par M. HALÉVY.
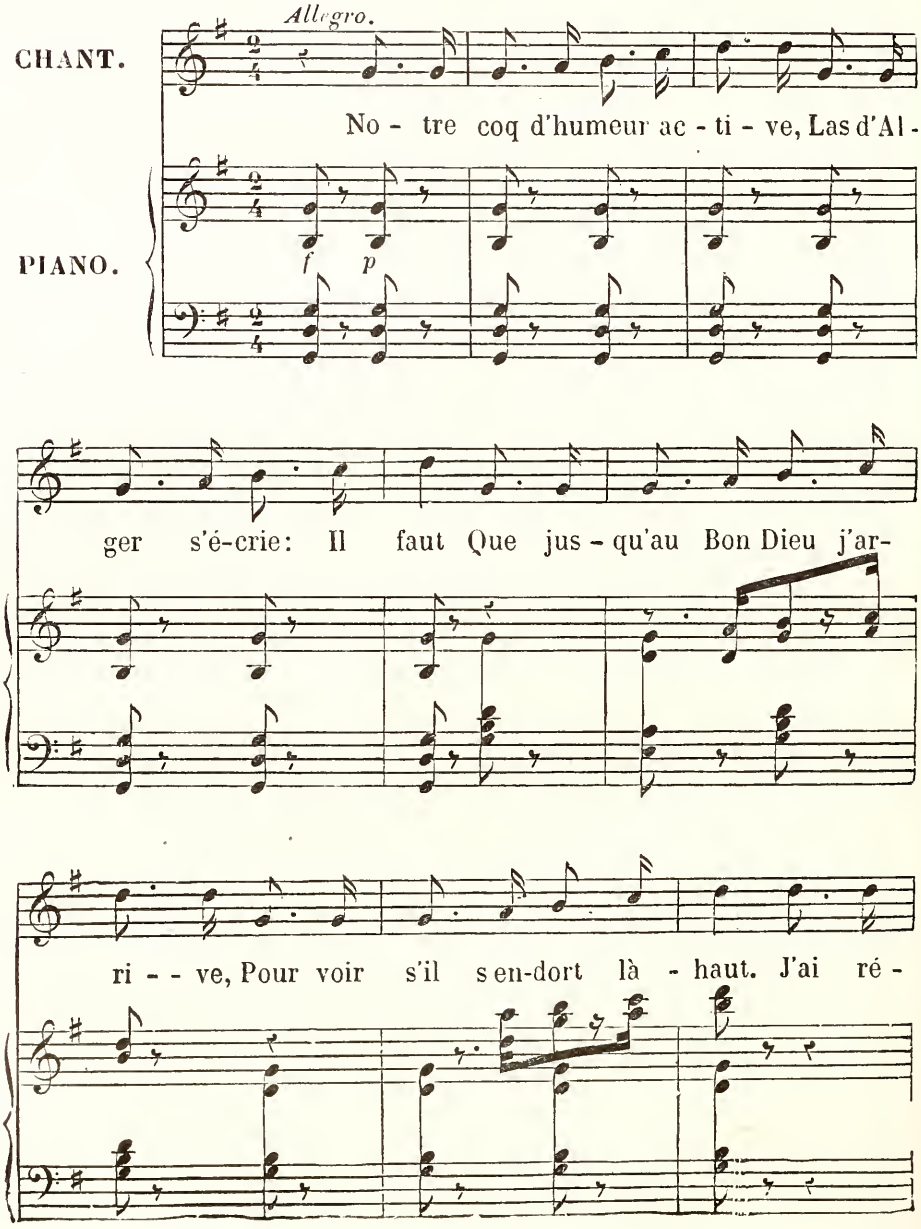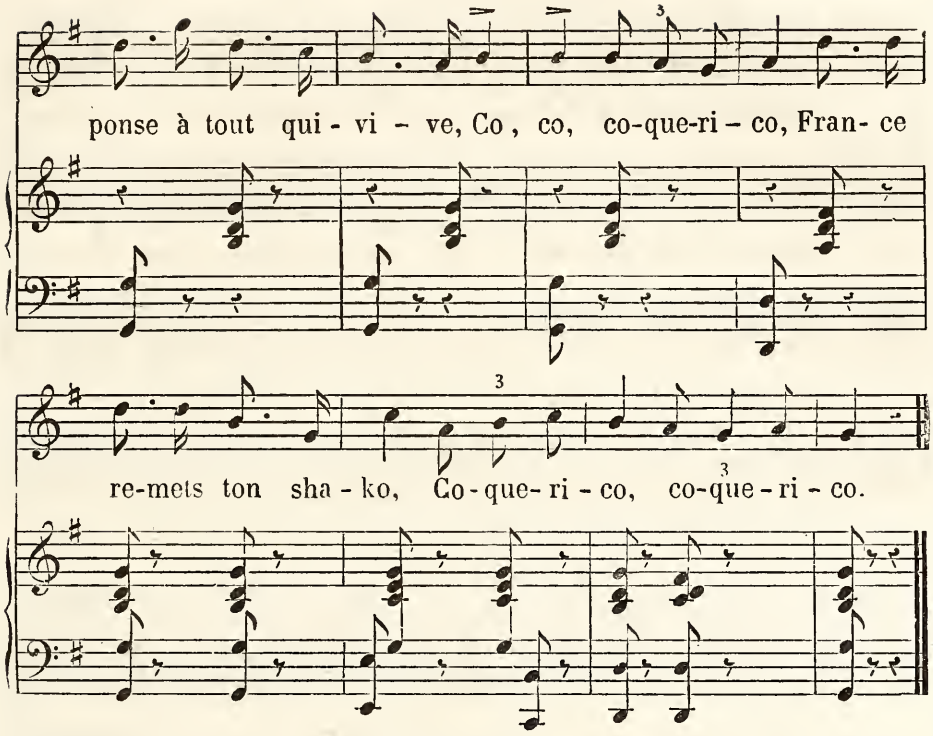
A DEUX VOIX,

AVEC OU SANS LE MÊME ACCOMPAGNEMENT.
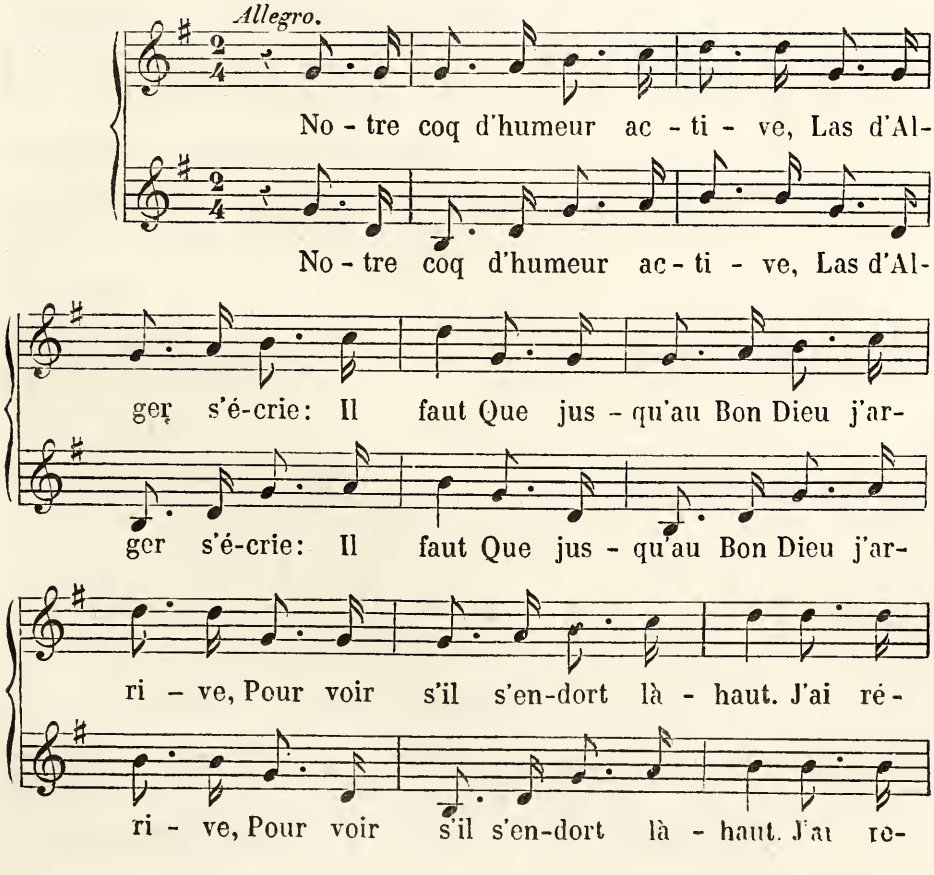
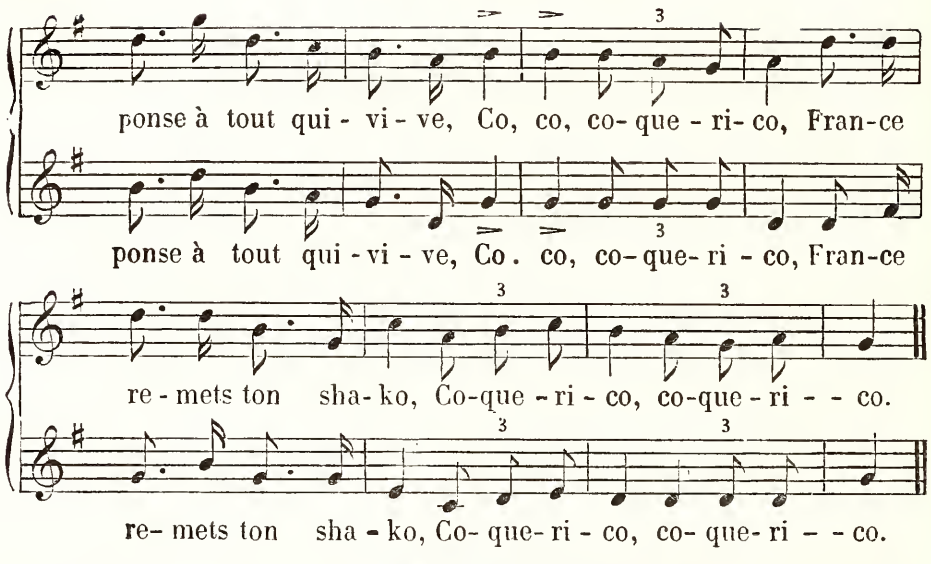

A QUATRE VOIX.

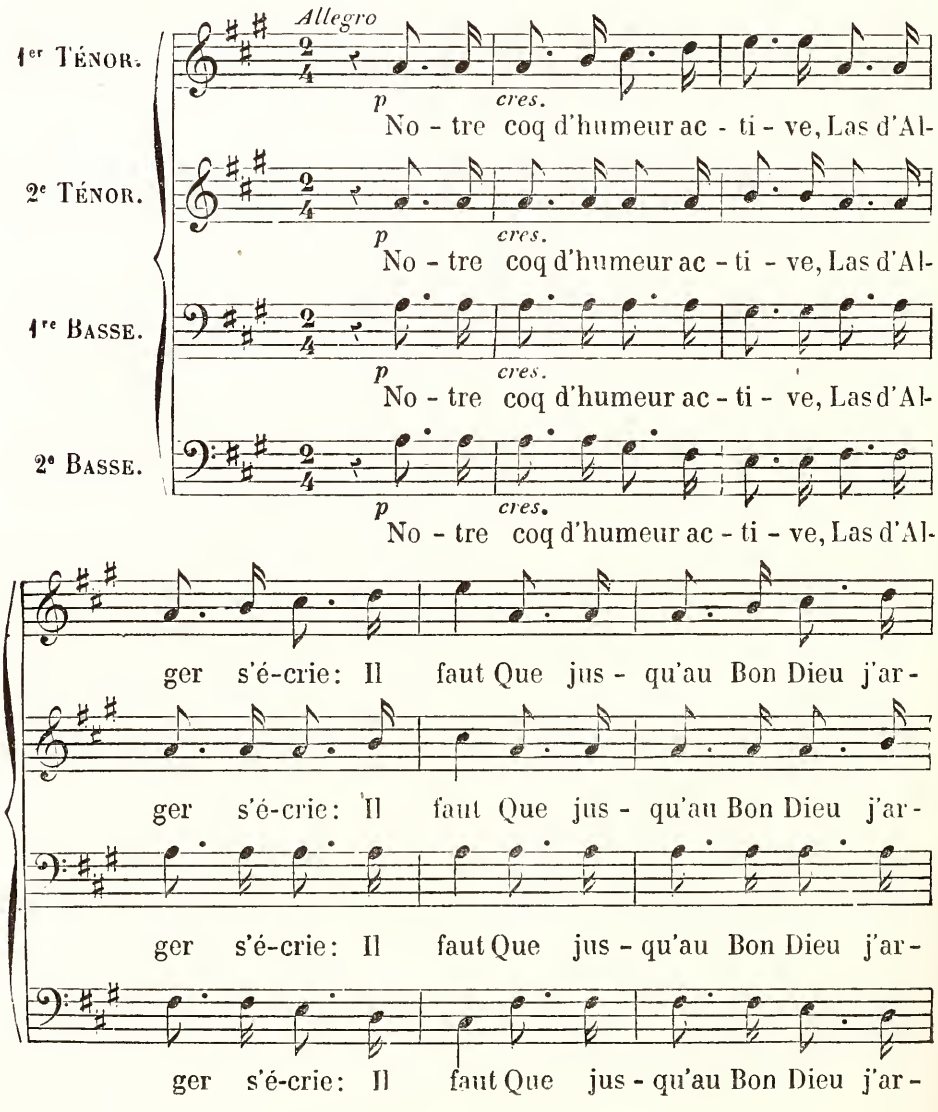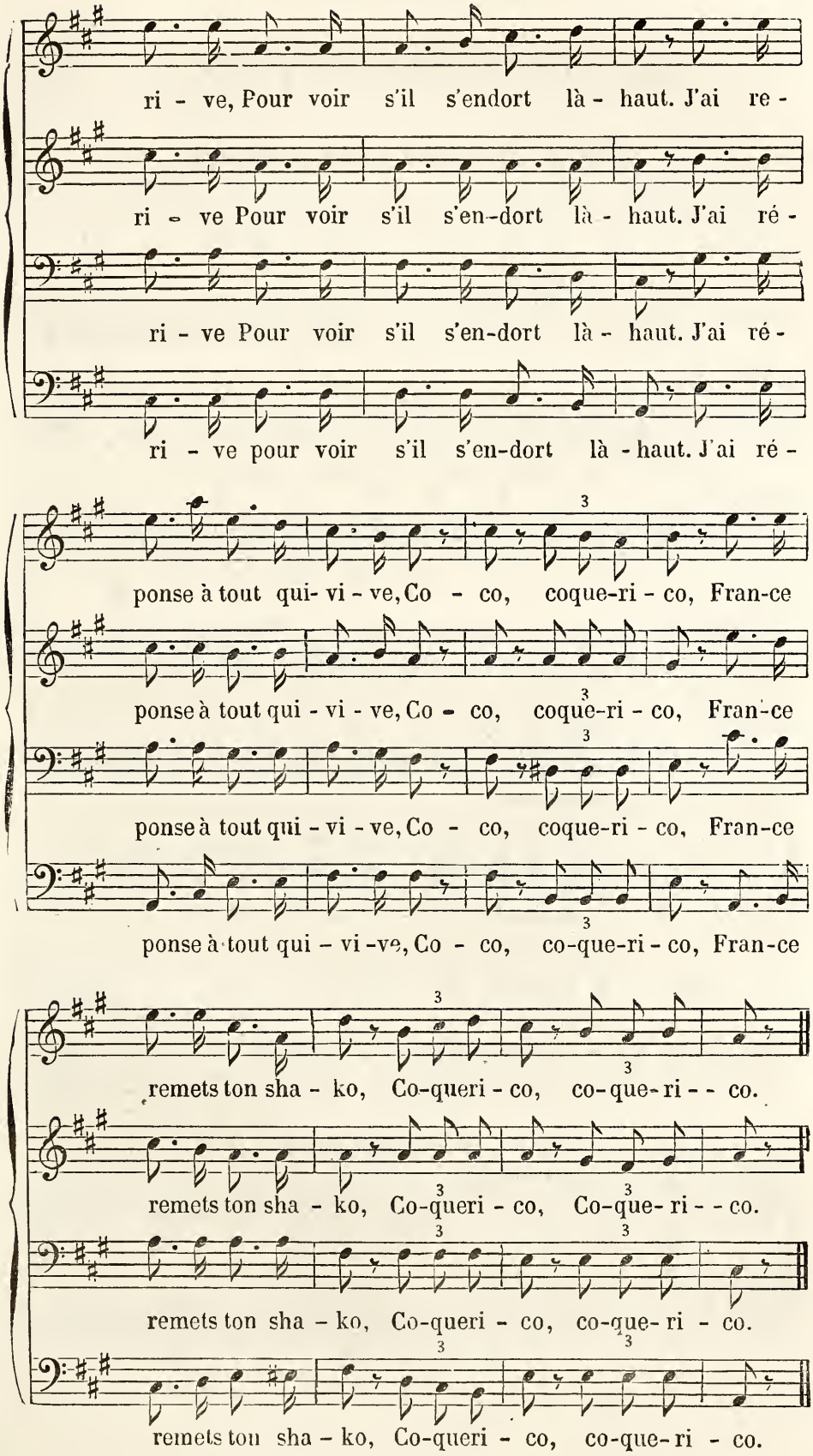

ri - ve, Pour voir s'il s'endort là - haut. J'ai re -
ri - ve Pour voir s'il s'en-dort là - haut. J'ai ré -
ri - ve Pour voir s'il s'en-dort là - haut. J'ai ré -
ri - ve pour voir s'il s'en-dort là - haut. J'ai ré -
ponse à tout qui- vi - ve, Co - co, coque-ri - co, Fran-ce
ponse à tout qui - vi - ve, Co - co, coque-ri - co, Fran-ce
ponse à tout qui - vi - ve, Co - co, coque-ri - co, Fran-ce
ponse à tout qui - vi - ve, Co - co, co-que-ri - co, Fran-ce
remets ton sha - ko, Co-queri - co, co-que-ri - - co.
remets ton sha - ko, Co-queri - co, Co-que- ri - - co.
remets ton sha - ko, Co-queri - co, co-que- ri - co.
remets ton sha - ko, Co-queri - co, co-que-ri - co.

LES SOUVENIRS DU PEUPLE.

MUSIQUE DE Mme MAINVIELLE-FODOR.
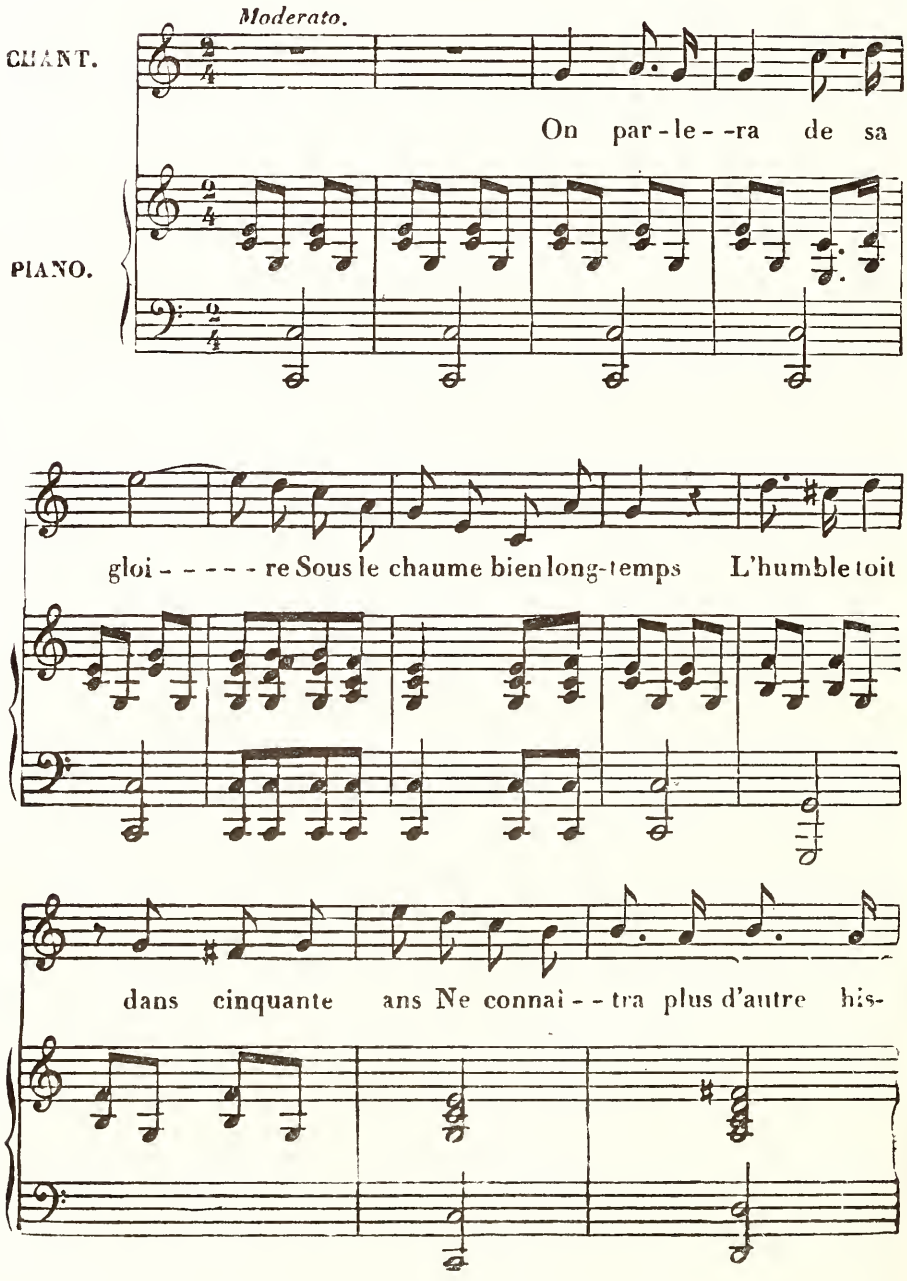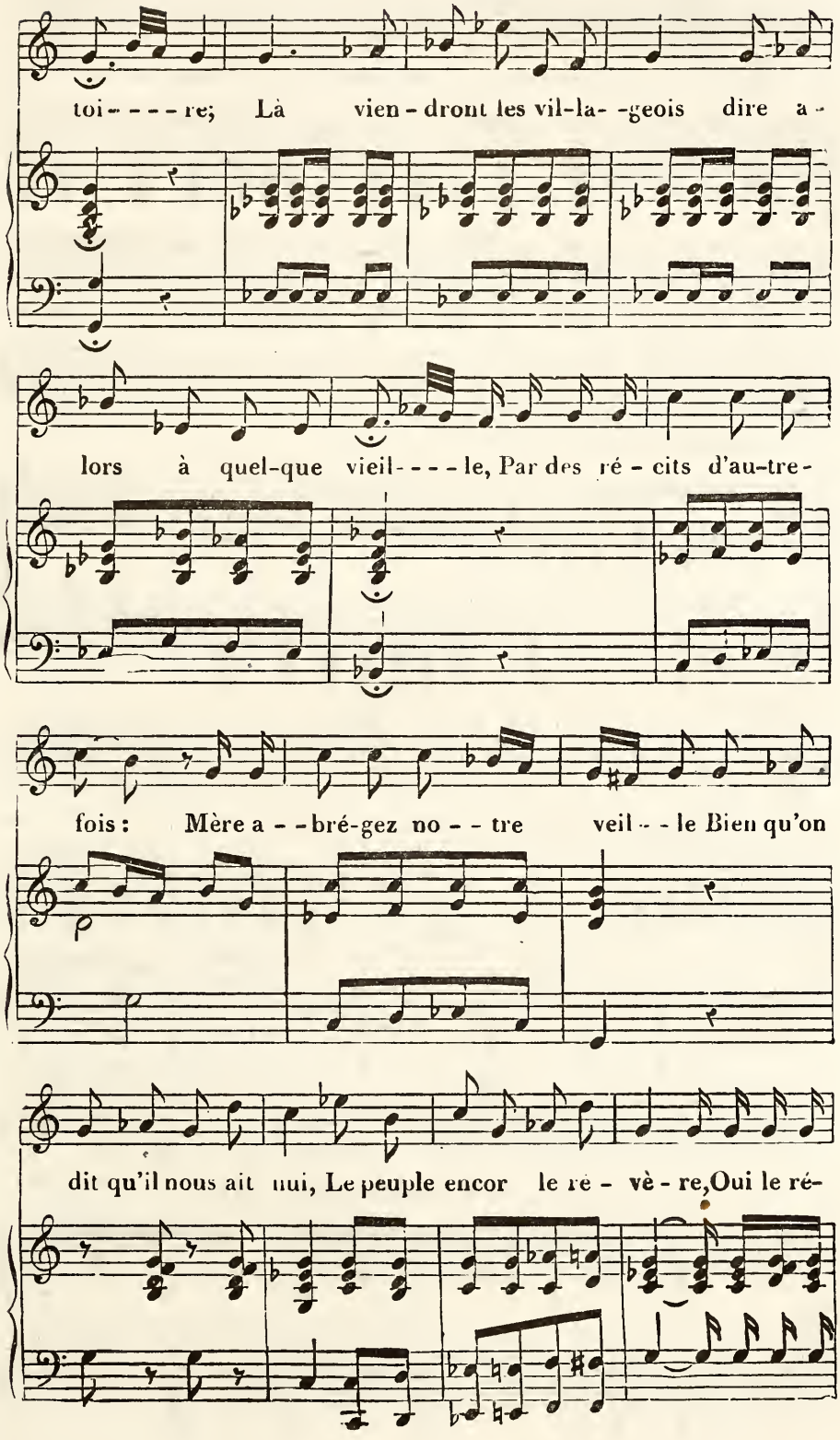
toi - - - - re; Là vien - dront les vil-la- -geois dire a -
lors à quel-que vieil- - - - le, Par des ré - cits d'au-tre -
fois : Mère a - - bré-gez no - - tre veil - - le Bien qu'on
dit qu'il nous ait nui, Le peuple encor le ré - vè - re, Oui le ré-
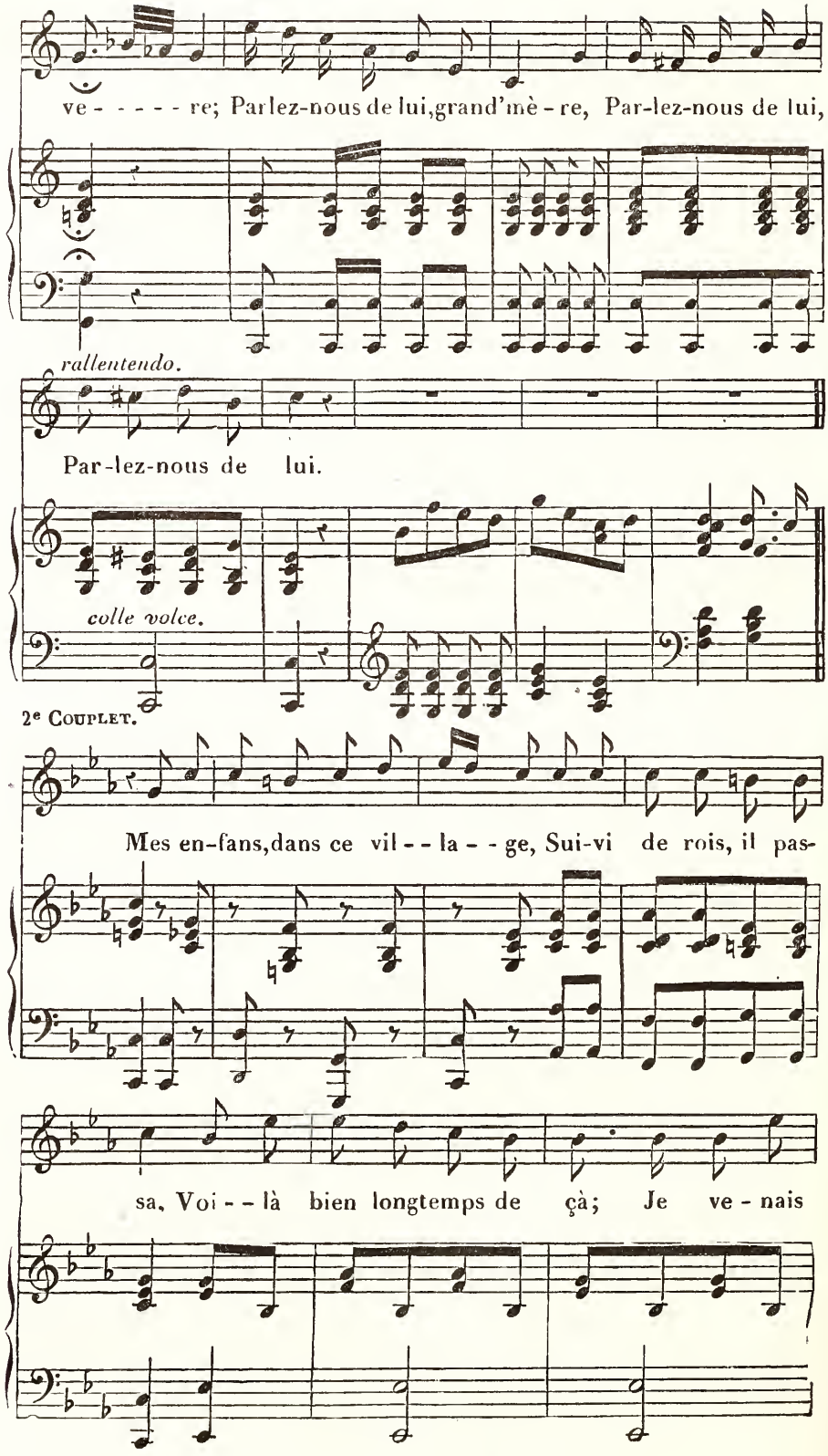
ve - - - - - re; Par-lez-nous de lui, grand'mè - re, Par-lez-nous de lui,
rallentendo.
Par-lez-nous de lui.
colle volce.
2e Couplet.
Mes en-fans, dans ce vil - - la - - ge, Sui-vi de rois, il pas-
sa, Voi - - là bien longtemps de çà; Je ve - nais
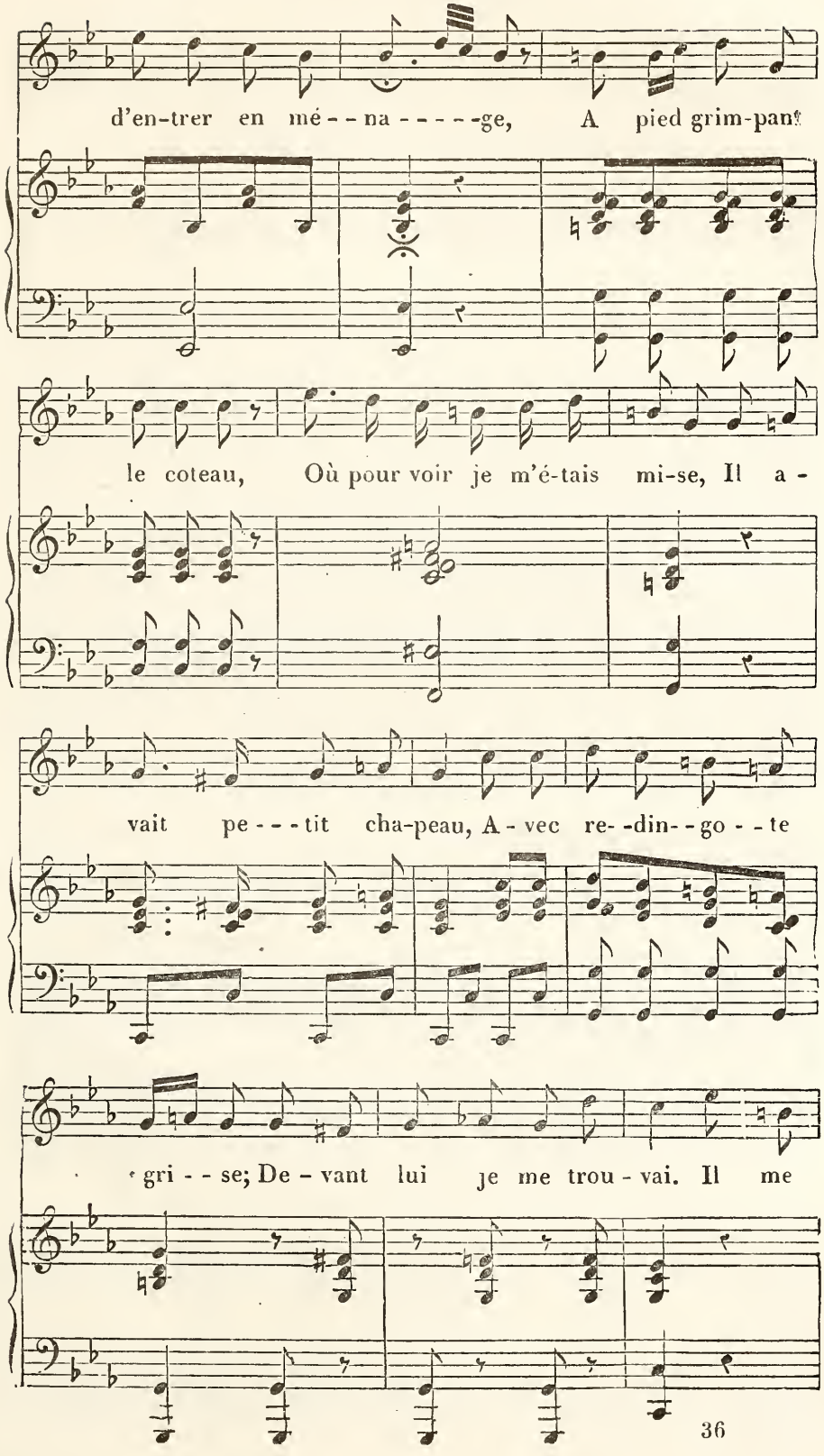
d'en-trer en mé - - na - - - - -ge, A pied grim-pant
le coteau, Où pour voir je m'é-tais mi-se, Il a -
vait pe - - - tit cha-peau, A - vec re- -din- - go - - te
gri - - se; De - vant lui je me trou - vai. Il me
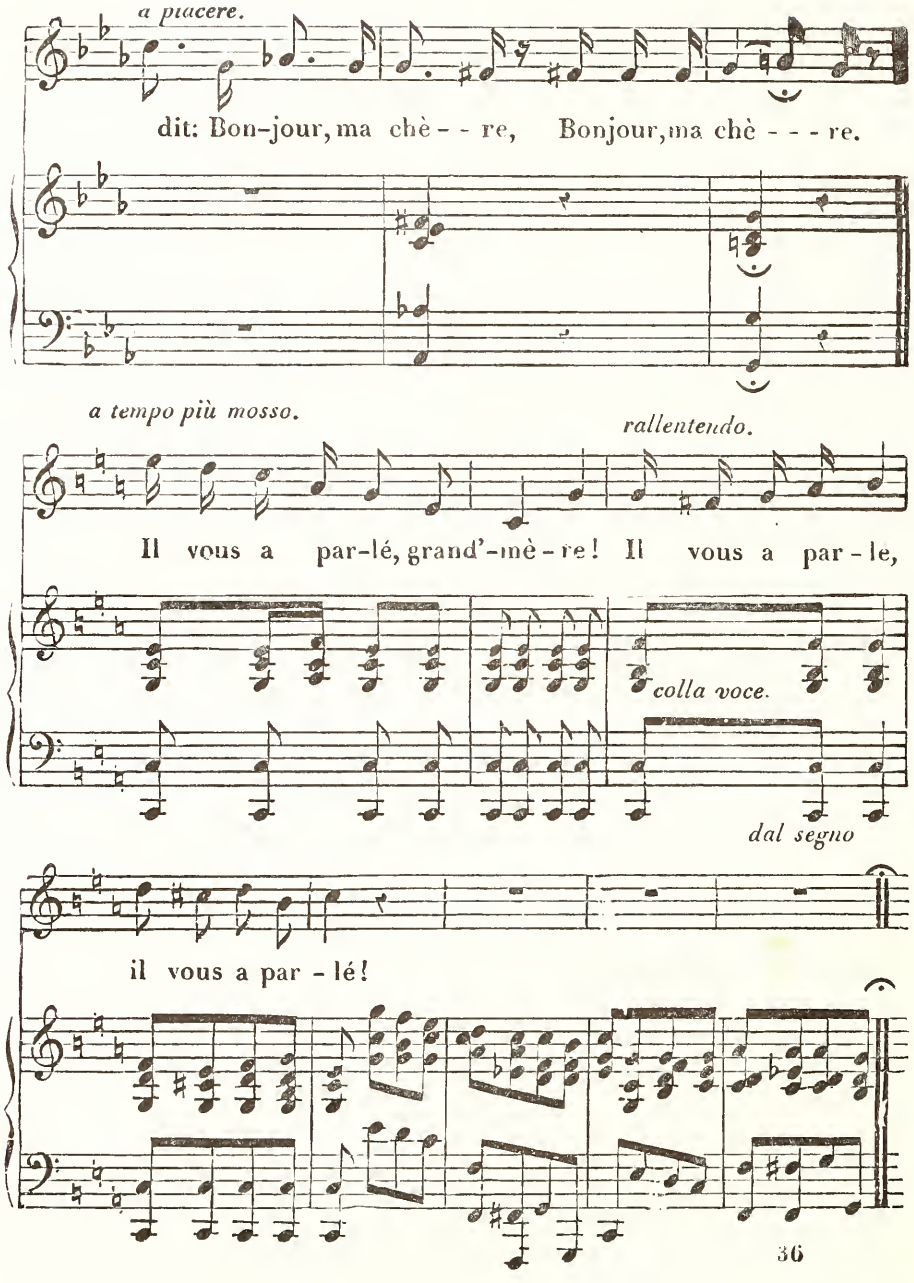
a piacere.
dit: Bon-jour, ma chè - - re, Bonjour, ma chè - - - re.
a tempo più mosso.
rallentendo.
Il vous a par-lé, grand'-mè-re! Il vous a par-le,
colla voce.
dal segno
il vous a par-lé!

LE JUIF ERRANT.

MUSIQUE DE Mme MAINVIELLE-FODOR.

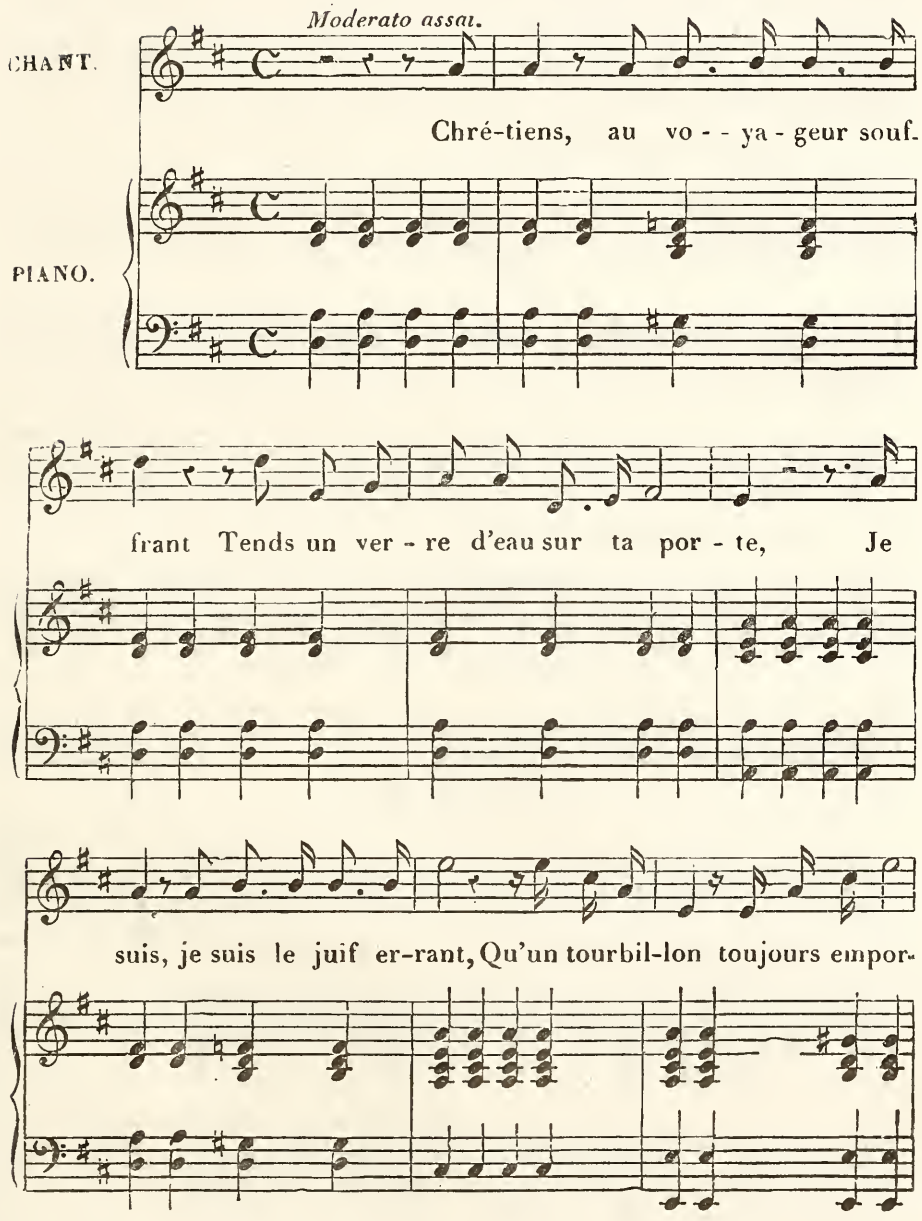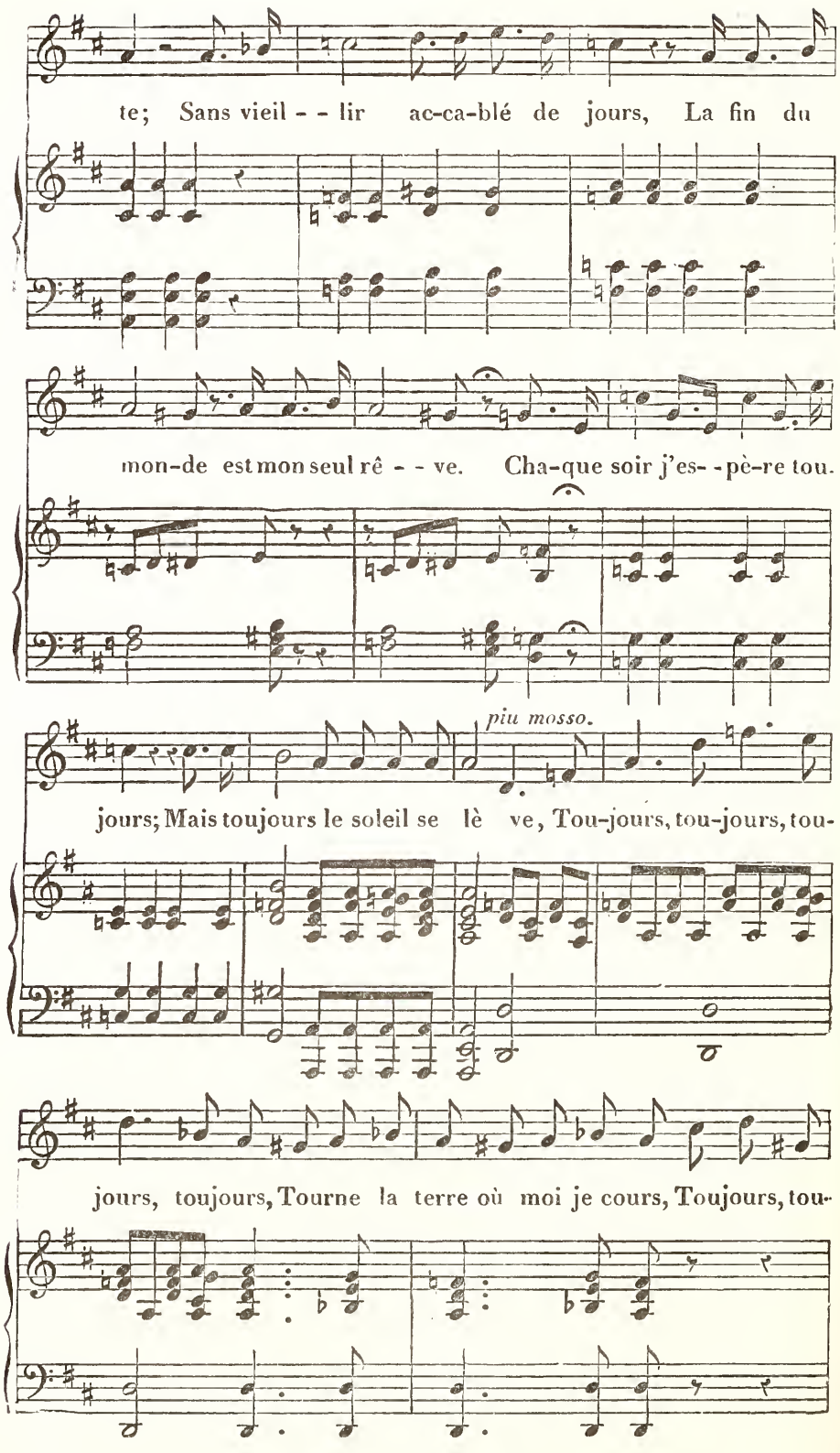

te; Sans vieil - - lir ac-ca-blé de jours, La fin du
mon-de est mon seul rê - - ve. Cha-que soir j'es- - pè-re tou.
piu mosso.
jours; Mais toujours le soleil se lè ve, Tou-jours, tou-jours, tou-
jours, toujours, Tourne la terre où moi je cours, Toujours, tou-

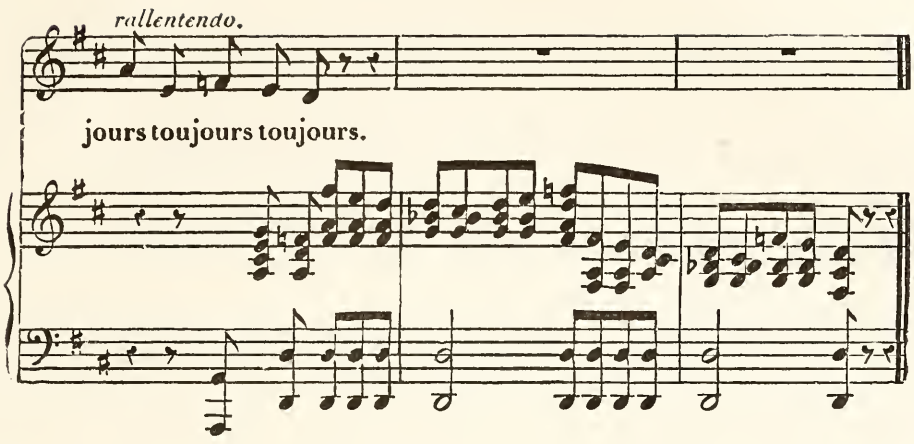

FIN.

Vous devez me trouver bien ingrat, Monsieur. Voilà
plus de dix huit mois que vous prodiguez votre
talent à l'illustration de mes refrains, et à peine
avez vous reçu un mot de remerciment de ma part.
Il est vrai que je comptais toujours qu'une heureuse
circonstance nous réunirait chez P......; mais
je vois que de longtems peut-être je n'irai à Paris,
et je ne veux pas remettre davantage à vous
témoigner ce que je vous ai de reconnaissance.
M. P...... a fait preuve d'un tact exquis en
vous chargeant de compléter la beauté de cette
édition. Jamais plus heureuses inspirations
n'ont rencontré un crayon plus spirituel, plus
fécond, plus intelligent que le vôtre, et je suis
tout fier de me voir commenter par vous, au
risque de voir préférer le commentaire au texte.
Je vous assure, Monsieur, que cela m'arrive, moi
qui pourtant dois être un peu plus partial que

le public. Il vous plaît souvent de tirer une idée ingénieuse de telle chanson, que j'étais tenté une de mes plus mauvaises, et je me demande alors si je ne devais pas me fâcher de voir ainsi mes vieux péchés mis en lumière. mais il est si naturel que celui qui a donné tant d'esprit aux bêtes, en ajoute à mes œuvres. ce qui m'étonne le plus dans le votre, c'est cette infinie variété de compositions que vous pouvez produire avec une perfection si soutenue, surtout d'après ce que vous m'avez dit, Monsieur, du tems qui vous est nécessaire pour rendre vos idées. Je serais bien heureux si c'était une sympathie de pensées et de sentiments qui facilitât ce miracle, d'autant plus que je n'ignore pas tout ce que vous inspirez d'estime et d'intérêt à ceux qui ont l'avantage de vous connaître! continuez donc de vous renouveler du beau coup d'épaule que votre admirable talent veut bien

donner à ma réputation, permettez-moi, Monsieur,
de ne vous témoigner que les sentiments d'une
affection dévouée et d'une considération amicale.

à vous de cœur Béranger

Fontainebleau, 28 sept^bre. 1836.

Monsieur Grandville

Paris.

TABLE DES AIRS.

TIMBRES.	Nos.
A coups d' pied, à coups d' poing.	
Pour les Boxeurs ou l'Anglomane....	42
— les Clefs du Paradis.....	117
— la Marquise de Pretintaille....	152
Adieux de Marie Stuart. *Musique de B. Wilhem*.....	52
Agéline (air d'), *de B. Wilhem.*	
Pour le Tailleur et la Fée.....	190
— le Suicide.....	305
— Adieu, chansons.....	314
Ah ! ah ! qu'elle est bien !.....	43
Ah ! le bel oiseau, maman.....	35
Ah ! que de chagrins dans la vie.....	135
Ah ! s'il passait un chevalier. *Musique de M. Karr*.....	66
Ah ! si madame me voyait !	
Pour l'Échelle de Jacob.....	227
— Hatons-nous.....	291
Ainsi jadis un grand prophète.	
Pour le Docteur et ses malades.....	69
— les Infiniment petits.....	234
A la façon de Barbari.....	148
Alleluia.....	14
Allez-vous-en, gens de la noce.	
our l'Age Futur.....	23
— l'Habit de cour.....	77
— les Missionnaires de Montrouge.	237
A ma Margot du bas en haut.....	126
Amazones (air des).....	93
A mes amis devenus ministres. *Musique de M. B*..... 285 *bis.*	
Amis, dépouillons nos pommiers.....	92
Amis, voici la riante semaine. *Musique de M. J. Meissonnier*.....	177
Aristippe (air d').	
Pour ma Lampe.....	149
(Voyez aussi no 149 bis.)	
— mon Tombeau.....	265
— la Fille du peuple.....	269
— l'Alchimiste.....	278 *bis.*
— la Pauvre femme.....	312 *bis.*

TIMBRES.	Nos.
Arlequin cruello (air d').....	65
A soixante ans il ne faut pas re ettre.	
Pour l'Épée de Damoclès.....	194
— l'Ange exilé.....	209
— Lafayette en Amérique.....	220
— Psara	222
— la Comète de 1832.....	257
— le 14 Juillet.....	261
— les quatre Ages historiques....	311
Attendez-moi sous l'orme.....	81
Aveugle (l') de Bagnolet. *Musique de M. Auguste Andrade*..... 122 *bis.*	
Ba ba ba balancez-vous donc.....	243
(Voyez aussi no 243 *bis.*)	
Balançoire (air de la). *Musique de M. Amédée de Beauplan*.....	208
Ballet des pierrots (air du).	
Pour A Antoine Arnault.....	70
— le Prince de Navarre.....	123
— la Mort subite.....	124
— les Étoiles qui filent.....	145
— Dénonciation en forme d'Impromptu.....	171
Bastringue (air du).....	121
Beaucoup d'amour. *Mus. de B. Wilhem*...	41
Beau Tristan (air du). *Musique de M. Amédée de Beauplan*.....	232
Bélisaire (air de la romance de).....	132
(Voyez aussi no 132 *bis.*)	
Boira qui voudra, larirette.....	21
Bonheur (le). *Musique de M. B*.....	275
Bonjour, mon ami Vincent.	
Pour le Juge de Charenton.....	94
— les Révérends pères.....	139
— la Messe du Saint-Esprit.....	165
Bon vieillard (le). *Musique de M. Bruguière*..... 119 *bis.*	
Bon voyage, cher Dumolet.....	45
Bonne aventure.....	5

TIMBRES. Nos.

Bonne vieille (la). *Mus. de B. Wilhem*... 105
Idem. *Musique de M. E. Bruguière*.... 105 *ter.*
Bonne vieille (air de la). *Musique de B. Wilhem.*
Pour le Cachet ou Lettre a Sophie.. 203
— l'Alchimiste..... 278
(Voyez aussi nº 278 *bis.*)
Bossus (air des)..... 9
Brennus (le). *Musique de B. Wilhem*.... 116
Bruit (le) des roulettes gâte tout.
Pour la Mort de Charlemagne..... 133
— le Tournebroche..... 188

Calpigi (air de).
Pour la Saint-Alliance barbaresque..... 99
— Nabuchodonosor..... 164
— les Orangs-Outangs..... 303
Cancans (air des)... 286
Car c'est une bouteille..... 79
Carnaval (air du). *Musique de M. A. Meissonnier.*
Pour l'In-Octavo et l'In-Trente-deux. 224
— le Grenier. 226
— Couplet écrit sur l'Album de madame Amédée de V..... 239
— le Dauphin... 248
Catacoua (air de la).
Pour Trinquons..... 48
— le Bouquet..... 56
— A mon ami Désaugiers..... 80
— la Mort du roi Christophe..... 155
Ce jour-là sous son ombrage.
Pour Plus de Politique..... 78
— les Lutins de Montlhéry..... 256
Ce magistrat irréprochable.
Pour Prière d'un Épicurien..... 49
— Traité de politique. 75
— le Temps..... 147
— les Fous..... 304
Ce n'est plus Lisette. *Musique de M. Amédée de Beauplan*..... ..... 87 *bis.*
C'est à boire, à boire..... 240
(Voyez aussi nº 240 *bis.*)
C'est à mon maître en l'art de plaire.
Pour les Rossignols..... 142
— Maudit Printemps..... 221
— Laideur et Beauté..... 272
C'est l'amour, l'amour, l'amour.
Pour l'Orage..... 161
— Nouvel Ordre du jour..... 167

TIMBRES Nos.

C'est le gros Thomas.
Pour Madame Grégoire..... 17
— le Petit Homme rouge..... 249
C'est le meilleur homme du monde.
Pour la Petite Fée..... 110
— Couplet..... 264
C'est un lan la, landerirette.
Pour les Billets d'enterrement..... 62
— le Vieux Ménétrier..... 83
— Adieu a des amis..... 114
C'est une bouteille..... 79
Cette chaumière-là vaut un palais.
Pour les Contrebandiers..... 284
— Jean de Paris..... 307
Champ d'asile (le). *Musique de M. Gatayes*..... 132 *bis.*
Chante, chante, troubadour, chante *Musique de M. A. Romagnési*..... 246
Chantez, dansez, amusez-vous..... 318
Chantons *lætamini*..... 173
Charles VII. *Musique de B. Wilhem*..... 18
Chasseur rouge (air du). *Musique de M. Amédée de Beauplan*..... 267
Chevilles de Maître-Adam (air du vaud. des).
Pour le Commencement du voyage.... 31
— mon Carnaval... ..... 177 *bis.*
— A M. Gohier..... 231
Cinquante écus (les). *Musique de M. Amédée de Beauplan*..... 125 *bis.*
Codaqui (air de la).
Voyez Bonjour, mon ami Vincent.
Comédiens (air des).
Pour la Cantharide ou le Philtre.... 187
— Octavie..... 212
— a M. de Chateaubriand..... 294
— Souvenirs d'enfance..... 298
— les Tombeaux de juillet..... 313
Comte Ory (air du)..... ..... 240 *bis.*
Contentons-nous d'une simple bouteille.
Pour le Vieux Célibataire..... 24
— le Bon Vieillard..... 119
(Voyez aussi nº 119 *bis.*)
Contredanse de la rosière (air de la)..... 30
Contredanse des petits pâtés (air de la)... 306
Convoi (le) de David. *Mus. de Choron.* 233 *bis.*

Daignez m'épargner le reste.
Pour les Deux Cousins..... 159
— le Contrat de mariage..... 198
Dans cette maison à quinze ans..... 277
(Voyez aussi nº 277 *bis.*)

TIMBRES. Nos.

Décence (air de).
Pour mes Cheveux 19
— mon Habit 97
(Vozez aussi no 97 *bis*.)
— la Pauvre Femme 212
(Voyez aussi nos 312 *bis* et *ter*.)
Deux Edmond (air des) 44
Deux saisons règlent toutes choses 10
Dieu des bonnes gens (air du) 137
Dieu ! quel essaim de jeunes filles ! *Musique de M. Ropicquet* 262
Dis-moi donc, mon petit Hippolyte 260
Dis-moi, soldat, t'en souviens-tu ?
Pour le Chant du Cosaque 199
— la Fuite de l'Amour 205
— le Vieux Sergent 207
— le Tombeau de Manuel 258
— les Dix mille Francs 266
(Voyez aussi no 266 *bis*.)
— Émile Debraux 288
— Passy 309
Do do, l'enfant do 283
Donnez-vous la peine d'attendre 281

Échos des bois errants dans ces vallons ... 279
Eh ! gai, gai, gai, mon officier 168
Eh ! le cœur à la danse.
Pour le Célibataire 47
— la Bouquetière et le Croque-mort 109
— les Missionnaires 130
Eh ! lon lan la, landerirette 57
Eh ! ma mère, est-ce que j' sais ça ? 247
Eh ! non, non, non, vous n'êtes pas Ninette. 87
(Voyez aussi no 87 *bis*.)
Eh ! qu'est-ce que cela m' fait à moi ?
Pour la Censure 40
— le Voisin 59
Eh quoi ! vous sommeillez encore 34
Eh ! vogue la galère 111
Elle aime à rire, elle aime à boire.
Pour les Parques 53
— le Vieux Drapeau 151
Enfants (les) de la France. *Musique de M. Amédée de Beauplan* ..... 140 *bis*.
En revenant de Bâle en Suisse 8
Entrevue (air de l'), *par M. Doche* 84
Ermite, bon ermite.
Pour les Infidélités de Lisette 50
— l'Exilé 108

TIMBRES. Nos.

Exilé (l'). Romance à deux voix, *musique de M. A. Romagnesi* ..... 108 *bis*.
Farira dondaine gai (la).
Pour la Musique 32
— le Scandale 68

Faut d' la vertu, pas trop n'en faut.
Pour Requête présentée par les chiens de qualité 39
— Complainte d'une de ces demoiselles 86
— les Capucins 104
— le Ventru de 1819 134
— l'Eau bénite 183
Faut l'oublier, disait Colette 290
Fête des bonnes gens (la) 55
Fi des coquettes maniérées. *Mus. de Karr*. 73
Fleuve d'oubli (le) 72
Fournissez un canal au ruisseau 2

Gai, gai, marions-nous 26
Garde à vous, avançons en silence de *la Fiancée*) 287
Guide mes pas, ô Providence !
Pour les Deux Grenadiers 241
— le Vieux Vagabond 299

Halte-là, la garde royale est là.
Pour Halte-là ! 143
— la Garde Nationale 166
— la Muse en fuite 170
Hirondelles (les). *Musique de M. Amedée de Beauplan* ..... 201 *bis*.
Hiver (l') redoublant ses ravages 84

Il est toujours le même 13
Il faut que l'on file doux ..... 118 *bis*.

Jacques (air de).
Voyez Jeannot et Colin (air de) 302
Jadis un célèbre empereur 254
J'ai vu le Parnasse des dames 276
J'ai vu partout dans mes voyages.
Pour les Romans 74
— la Couronne de bluets 193
(Voyez aussi no 193 *bis*.)
J'arrive à pied de province 297
Jeannette. *Musique de Karr* 73
Jeannot et Colin (air de)
Pour Jacques 302
— le Grillon 320
(Voyez aussi no 320 *bis*.)

TIMBRES. — NOS.

Je commence à m'apercevoir.
Pour les Adieux a la gloire..... 158
— les Troubadours..... 247
Je disais aux fils d'Épicure. *Musique de B. Wilhem*..... 7
Je loge au quatrième étage.
Pour la Vertu de Lisette..... 240
— Couplet sur un prétendu portrait de moi..... 225
— la Mouche..... 255
Je ne sais plus ce que je veux..... 180
Je ne vous vois jamais rêveuse..... 235
Je regardais Madelinette..... 197
J'étais bon chasseur autrefois.
Pour Couplets a ma filleule..... 107
— la Couronne..... 129
— la Bonne Maman..... 196
— les cinq Étages..... 277 *bis.*
Je vais bientôt quitter l'empire.
Pour le Vin et la Coquette..... 98
— l'Indépendant..... 103
— le Trembleur..... 153
— l'Agent provocateur..... 176
— le Cardinal et le Chansonnier. 263
— Denys maitre d'école..... 271
Je vais combattre, Agnès l'ordonne..... 18
J'ons un curé patriote.
Pour le Sénateur..... 3
— le Bon Français..... 36
— Monsieur Judas..... 112
— le Ventru de 1818..... 128
Joyeux enfants, vous que Bacchus rassemble..... 119 *bis.*
Juif errant (le). *Musique de M. Amédée de Beauplan*..... 267
Jupiter un jour en fureur..... 230

Lantara (air de). *par M. Doche*
Pour le Printemps et l'Automne..... 10
— Qu'elle est jolie !..... 120
Légère (air de la)..... 131
Le Grillon. *Air nouveau de Frédéric Bérat*..... 320 *bis.*
Léonide (air de)..... 244
Les Cloches du monastère..... 316
Le vois-tu bien là-bas, là-bas ?..... 275
Lison dormait dans la prairie..... 213
Louis XI. *Musique de M. Amédée de Beauplan*..... 157 *bis.*

TIMBRES. — NOS.

Ma belle est la belle des belles..... 154
Ma commère, quand je danse..... 27
Madelon s'en fut à Rome, tonderontaine, tonderonton..... 315
Même air, avec accompagnement de piano à 2 et à 3 voix, page 274
Ma gaîté. *Air nouveau de Fréd. Bérat*..... 319
Ma lampe. *Musique de M. Guichard Printemps*..... 149 *bis.*
Malgré la voix de la sagesse..... 41
Ma nacelle. *Musique de M. Panseron*... 111 *bis.*
Marmotte (la) a mal au pied.
Pour un Tour de Marotte..... 28
— les Marionnettes..... 67
Martin est un fort beau garçon..... 125
Ma tante Urlurette..... 58
Maudit printemps. *Musique de M. Daroudeau*..... 221 *bis.*
Mauvaises têtes (air des)..... 189
Méléagre champenois (air du)..... 250
Ménage du garçon (air du.)
Pour la Maison de santé..... 195
— le Proverbe..... 289
Mirliton (air du)..... 38
Monaco (air de la)..... 25
Mon amour était pour Marie..... 95
Mon carnaval. *Musique de M. J. Meissonnier*..... 77
Mon habit, *voyez* Décence (air de).
Mon habit, *musique de M. Gaubert*.... 97 *bis.*
Pour la Pauvre Femme..... 312 *ter.*
Mon père était pot..... 92 *bis.*
Mon pèr' m'a donné un mari..... 251
Mon système est d'aimer le bon vin..... 60
Muse des bois et des accords champêtres.
Pour la Bonne Vieille..... 105 *bis.*
— le Cinq Mai..... 152
— Adieux a la campagne..... 172
— le Malade..... 192
— le Voyage imaginaire..... 223
— Couplets sur la journée de Waterloo..... 238
— a Mademoiselle ***..... 241

Ninon chez madame de Sévigné.
Pour le Vilain..... 82
— l'Épitaphe de ma muse..... 179
— la Mort du diable..... 245
— le Vieux Caporal..... 273
Nom d'un chien, j'veux t'être épicurien... 76

TIMBRES. Nos.

Octavie (air d').
Voyez Comédiens (air des).
Oiseaux (les). *Musique de M. Maurice.* 84 *bis.*
On dit partout que je suis bête..... 186
Où s'en vont ces gais bergers ?..... 204

Pan, pan, pan..... 46
Parny n'est plus. *Musique de B. Wilhem...* 7
Partage de la richesse (ce).
Pour L'ANNIVERSAIRE..... 206
— CINQUANTE ANS..... 301
Partie carrée (air du vaudeville de la).
Pour LE COIN DE L'AMITIÉ..... 22
— LE DIEU DES BONNES GENS..... 113
Passez, jeunes filles *Musique de M. Ropiequet*..... 262
Passez votre chemin, beau sire..... 252
(Voyez aussi no 252 *bis.*)
Pauvre femme (la). *Musique de M. Gaubert*..... 312 *ter.*
Pêcheur (air du)..... 228
Pégase est un cheval qui porte..... 253
Pèlerinage (le) de Lisette. *Musique de M. Doche*..... 243 *bis.*
Petite Cendrillon (air de la)..... 51
Petite Gouvernante (air du vaudeville de la), *ou* air de la Robe et des Bottes *et* de la République.
Pour MA RÉPUBLIQUE..... 90
— MON PETIT COIN..... 101
— LES CARTES OU L'HOROSCOPE..... 136
— LE CENSEUR..... 185
— LA DÉESSE..... 191
— COUPLET ÉCRIT SUR UN RECUEIL DE CHANSONS..... 216
— LA MÉTEMPSYCOSE..... 229
— BONSOIR..... 236
— LA NOSTALGIE..... 282
— AUX AMIS DEVENUS MINISTRES... 285
(Voyez aussi no 285 *bis.*)
— L'ÉCRIVAIN PUBLIC..... 293
— CONSEIL AUX BELGES..... 295
Petit mot pour rire (le)..... 146
Pierre le Grand (air de)..... 116 *bis.*
Pierrot sur le bord d'un ruisseau..... 160
Pipe de tabac (air de la)..... 61
Plus on est de fous, plus on rit..... 211
Premier (le) du mois de janvier..... 296
Première ronde du départ pour Saint-Malo (air de la)..... 20

TIMBRES. Nos.

Préville et Taconnet (air du vaudeville de).
Pour PRÉFACE..... 169
— LE PIGEON MESSAGER..... 182
— TREIZE A TABLE..... 219
— LE FEU DU PRISONNIER..... 259
— LES DIX MILLE FRANCS..... 266 *bis.*
— LE VIN DE CHYPRE..... 310
Printemps et l'Automne (air du)..... 10
Prisonnière (la) et le Chevalier. *Musique de Karr*..... 66

Quand des ans la fleur printanière..... 184
Quand les bœufs vont deux à deux..... 91
Quand on ne dort pas de la nuit..... 214
Quand un tendron vient en ces lieux..... 1
Qu'elle est jolie ! *Musique de M. Guichard Printemps*..... 120 *bis.*
Que ne suis-je la fougère ?..... 29
Qu'est-ce que ça m' fait à moi ?
Pour LA CENSURE..... 40
— LE VOISIN..... 59

Rassurez-vous, ma mie..... 100
République (air de la). *Voyez* Petite Gouvernante (vaudeville de la).
Retour (le) dans la patrie. *Musique de M Laflèche*..... 127 *bis.*
Robe et des bottes (air de la). *Voyez* Petite Gouvernante (vaudeville de la).
Roi Dagobert (air du)..... 89
Roland (air de). *Musique de Méhul*..... 233
(Voyez aussi no 233 *bis.*)
Romance de Bélisaire (air de la)..... 132
Romance de Joseph (air de la)..... 201
(Voyez aussi no 201 *bis.*)
Ronde de la Ferme et le Château (air de la)..... 122
Ronde du camp de Grandpré (air de la)... 6
Roger Bontemps. *Musique de M. Amédée de Beauplan*..... 6 *bis.*
Rosette. *Musique de M. Amédée de Beauplan*..... 138
— — *M. Guichard Printemps.* 138 *bis.*
— — *M. Charles Maurice....* 138 *ter*
Rossignols (les). *Musique de M. Amédée de Beauplan*..... 142 *bis.*
Sabotière (air de la)..... 156
Sans un petit brin d'amour..... 157
(Voyez aussi no 157 *bis,*)

TIMBRES.	Nos.
Scythes et des Amazones (air du vaudeville des)	93
Pour MON AME	93
— LE CORDON, S'IL VOUS PLAIT	270
Sens devant derrière, sens dessus dessous	71
Sentinelle (air de la)	178
Signora malade (la)	115
Si j'étais petit oiseau. *Musique de B. Wilhem*	118
Soir et matin sur la fougère	280
Sorcier (air du)	200
Souvenirs (les) du peuple	252 *bis.*
Suzon sortant de son village	127
Taconnet (air de). *Voyez* Préville et Taconnet.	
Tendres échos errants dans ces vallons	300
T'en souviens-tu ? *Voyez* Dis-moi, soldat, t'en souviens-tu ?	
Tonton, tontaine, tonton.	
Pour LA DOUBLE CHASSE	63
— LA CHASSE	174
Toto carabo	12
Tout ça passe en même temps	64
Toutes les complaintes (air de)	163
Tout le long de la rivière.	
Pour L'ACADÉMIE ET LE CAVEAU	4
— DEO GRATIAS D'UN ÉPICURIEN	16
— LES GOURMANDS	33
— LE BON DIEU	150
Tra la la la, l'Amour est là	15
Treille de sincérité (air de la).	
Pour LES DEUX SŒURS DE CHARITÉ	85
— L'ENFANT DE BONNE MAISON	144
— MA GUÉRISON	175
— LES CONSEILS DE LISE	183
— LE POÈTE DE COUR	215
Trois couleurs (air des).	
Pour PONIATOWSKI	292
— PRÉDICTION DE NOSTRADAMUS	308
— LE DÉLUGE	317
Trois cousines (air des)	96
Trouverez-vous un parlement ?	268
Turenne (air du vaudeville de)	140
Un chanoine de l'Auxerrois	54
Une fille est un oiseau.	
Pour LA MÈRE AVEUGLE	11
— L'HIVER	88
Un soldat par un coup funeste	218
Un soir, après mainte folie	274
Vaudeville d'Arlequin cruello	65
Vaudeville de Décence. *Voyez* Décence.	
Vaudeville de la Garde nationale	141
Vaudeville de la Partie carrée. *Voyez* Partie carrée.	
Vaudeville de la petite Gouvernante. *Voyez* Petite Gouvernante.	
Vaudeville de Préville et Taconnet. *Voyez* Préville et Taconnet.	
Vaudeville des Chevilles de Maître-Adam	31
Vaudeville des Scythes et des Amazones. *Voyez* Scythes et Amazones.	
Vaudeville des deux Edmond	44
Vaudeville de Turenne	140
Vendanges (les). *Musique de M****	160 *bis.*
Verdrillon, verdrillette	202
Vivandière (la). *Musique de B. Wilhem*	106
Vive le vin de Ramponneau	37
Vous vieillirez, ô ma belle maîtresse ! (Voyez aussi nos 105 *bis* et *ter.*)	105
Zon, ma Lisette, zon, ma Lison	102

MUSIQUE

AVEC ACCOMPAGNEMENT DE PIANO.

NOTRE COQ, par *M. Halévy* Page 27

LES SOUVENIRS DU PEUPLE, par *Mme Mainvielle-Fodor* 278

LE JUIF ERRANT, par *Mme Mainvielle-Fodor* 283

FIN DE LA TABLE.

PARIS. — IMPRIMERIE J. CLAYE, RUE SAINT BENOÎT, 7.

71 2009.084.08169